平 成 30 年 度

市　政　概　要

鹿児島市議会事務局

都市像

少子高齢化が進行し、人口減少局面へ移行する中において、本市がその特性を最大限に生かしながら、将来に向けて持続可能な発展を遂げていくためには、今後のまちづくりにおいて、量的拡大志向から質的充実志向への転換を、一層本格的なものとしていかなくてはなりません。

私たちは、そのことを基本とし、市民一人ひとりの鹿児島に寄せる愛情と未来へかける熱い想いや行動力を結集し、南九州の中核都市にふさわしい多様な都市機能の集積と、桜島や錦江湾などの自然が共存する、真に豊かさを実感できるまちを創造するため、次の都市像を掲げます。

人・まち・みどり　みんなで創る“豊かさ”実感都市・かごしま

私たちの目指すまちでは、水と緑が輝く多彩な自然と、快適で機能性の高い都市環境が調和しており、地域固有の魅力が多くの人々を惹きつけ、まちににぎわいと活力を生み出しています。

私たち市民は、人と人がつながる温もりに満ちた地域社会において、生きる喜びを感じながら健やかな生活を営んでいます。そこでは、先人達が築いた歴史や文化への愛着と誇りが醸成され、次代を担う人材が育まれています。

そして、まち全体には、市民みんなで自分たちのまちを創り、未来へ引き継いでいこうという想いがあふれています。

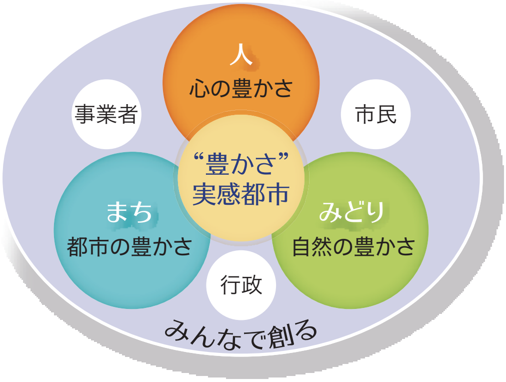

都市像に掲げる“豊かさ”

人

少子高齢化や人口減少の進行、コミュニティ機能の低下が懸念される中にあって、人と人、人と地域のつながりを支えるとともに、郷土の歴史や文化に根ざした愛着や誇りを育むことにより、温もりに満ちた地域社会で、健やかに生きる喜びを感じられる**心の豊かさ**を実現します。

まち

グローバルな交流の進展や九州新幹線全線開業などにより地域間競争が激化する中にあって、東アジアに近接する陸・海・空の交通結節点としての優位性を生かすとともに、本市独自の魅力ある地域資源を磨きあげ、新規・成長分野に積極果敢に挑むことにより、快適で機能性の高い、にぎわいと活力に満ちた**都市の豊かさ**を実現します。

みどり

地球レベルでの環境問題が深刻さを増す中にあって、豊かな自然と多様な都市機能の調和を図りながら持続可能なまちづくりを進めるとともに、美しい自然環境を次の世代へつなぐことにより、将来にわたって水と緑が輝く多彩な**自然の豊かさ**を実現します。

みんなで創る

市民ニーズが多様化する一方で地域社会の担い手不足が危惧される中にあって、市民、事業者、行政をはじめ町内会等の地域団体やNPO・ボランティアなど鹿児島を愛するあらゆる主体の情熱、英知と行動力を結集し、“わがまち鹿児島”づくりをともに進めることにより、満足度の高い**“豊かさ”実感都市**を実現します。

鹿児島市平和都市宣言

わたくしたちの郷土鹿児島市は，先の大戦により市街地のほとんどを焼失し，多くの尊い人命と財産を失った。

鹿児島市は，その焦土の中から立ち上がり市民の英知とたゆまぬ努力によって，今日，南九州の中核都市として限りない発展を続けている。

わたくしたちは，この平和で豊かな郷土を次の世代に引き継ぐために，再び戦争による惨禍を繰り返さないことを誓い，あらゆる国の核兵器の全面廃絶と国是である非核三原則の遵守を希求し，世界の恒久平和の達成を願い，ここに「平和都市」を宣言する。

平成２年２月26日

鹿 児 島 市

鹿児島市ふれあい長寿社会宣言

親から子へ，子から孫へ，家族から隣人へ，そしてまちへと広がっていくふれあいの輪。

そこには，暮らしの中に生きる豊かな心があります。

わたくしたちは，励ましあい，助けあい，この輪を大きく広げ，ぬくもりに満ちた長寿社会を築いていきます。

さんさんと輝く南の太陽のもと，健やかな心と体をつくります。生き生きとした日々を送るために。

自らの能力をさらに高め，社会に役立てます。生きがいに満ちた人生のために。

高齢者を敬い，豊かな経験と知恵に学びます。いまと未来へ生かすために。

家族のきずなを大切にし，明るい家庭をつくります。心が通うやすらぎの場にするために。

世代を超えてふれあい，共に生きる喜びを分かちあいます。思いやりに満ちた社会にするために。

平成６年９月15日

鹿　児　島　市

鹿児島市中核市移行宣言

鹿児島市は，明治22年４月１日に市制を施行し，以来，市民の英知とたゆまぬ努力により，幾多の困難と試練を克服し，いまや，人口54万有余を擁する南九州の中枢都市として発展を続けている。

鹿児島市は，誕生して108年目を迎える今，全国で最初の中核市として，未来に向かって新たな第一歩を踏み出す。

私どもは，中核市の役割と責務を自覚し，市民サービスの向上と，個性豊かで魅力あふれるまちづくりを一層積極的に進め，日本の南の拠点都市としてのさらなる飛躍と発展を目指すものである。

ここに，中核市への移行を力強く宣言する。

平成８年４月１日

鹿児島市長　赤　崎　義　則

男女共同参画都市かごしま宣言

　樟薫り花々の匂う美しいまち“かごしま”。煙立つ火の島に熱き思いを寄せて，このまちの永遠にわたる豊かさを願う私たちは，男女がともに参画し個性を生かしあう恒久の理念を掲げて，ここに「男女共同参画都市かごしま」となることを宣言します。

1　男女がお互いにその人権を尊重しあい，人間らしく，自分らしく生きることができる社会をめざします。

1　性別による固定的役割分担意識を改め，男女に不均衡な制度・慣行を見直し，ジェンダー・フリーな社会をめざします。

1　一人ひとりがその能力を十分に発揮し，自らの意思と行動により，あらゆる分野に男女が対等に参画できる社会をめざします。

1　男女が共に自立し，より豊かなパートナーシップを紡ぎ出すことにより，家庭生活と社会的活動を支え合う社会をめざします。

1　国際社会の一員として，相互の理解と協力をもって，世界の平等・開発・平和をめざします。

平成13年１月30日

鹿　児　島　市

※この宣言において，「ジェンダー・フリー」は「性別にかかわりなく，個性と能力を十分に発揮することができる」という意味で使用している。

かごしま環境都市宣言

私たちのまち“かごしま”は，桜島，錦江湾，甲突川など，豊かな自然と調和した，世界に誇れる美しいまちです。

私たちは，この恵まれた自然の中で，先人が育んできた歴史や文化を大事に受け継ぎながら，暮らしています。

その一方で，今日の便利で快適な生活は，私たちの愛してやまない“かごしま”に，そして，かけがえのない地球に，深刻な影響を与えています。

いまこそ私たちは，地球と共に生きていることを深く認識し，この大切な地球の環境を，郷土“かごしま”の環境を，私たち自身で守り，より良いものにしていかなければなりません。そして，次の世代に引き継いでいかなければなりません。

ここに，すべての市民は，共に力を合わせて，環境にやさしい持続可能なまち“かごしま”を築いていくことを宣言します。

平成20年10月10日

鹿　児　島　市

鹿 児 島 市 民 憲 章

（昭和42年４月29日制定）

わが鹿児島は，多くのかがやかしい歴史と，南国の美しい自然とで，すべての人々に親しまれています。

わたしたちは，つねに教養をたかめ，広い視野にたってこのめぐまれた郷土を，一層すぐれた近代都市として発展させなければなりません。これが，わたしたちの理想であり，また大きな喜びであります。

わたしたちは，この使命をなしとげるために，ここに市民憲章を定め，こぞって，つぎのことがらを守り，力強く前進していきたいと思います。

1．わたしたち　鹿児島市民は
　　みんな　力をあわせて
　　　美しい町をつくりましょう。

1．わたしたち　鹿児島市民は
　　みんな　よく働いて
　　　豊かな町をきずきましょう。

1．わたしたち　鹿児島市民は
　　みんな　きまりを守って
　　　明るい町にいたしましょう。

1．わたしたち　鹿児島市民は
　　みんな　助け合って
　　　子供たちの幸福を守りましょう。

1．わたしたち　鹿児島市民は
　　みんな　あたたかい心で
　　　旅行者をむかえましょう。

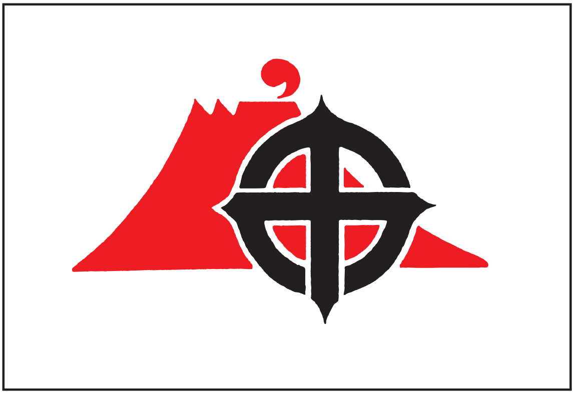

市　　旗　　　　　　　　　　　　（昭和46年９月１日制定）

（構　成…市旗の構成は，白色の地に黒色の市紋章（昭和42年鹿児島市告示第５号）と赤色の桜島の図形を配する。
規　格…縦２，横３の比率とする。）

市　花　　きょうちくとう
（昭和43年11月１日制定）

市　木　　くすのき
（昭和43年11月１日制定）

鹿児島市民歌

原詞　高城俊男
補詞　鹿児島市民歌制定委員会
作曲　中田喜直

昭和47年６月15日　制定

♩＝108位
明るく，力強く，そして美しく
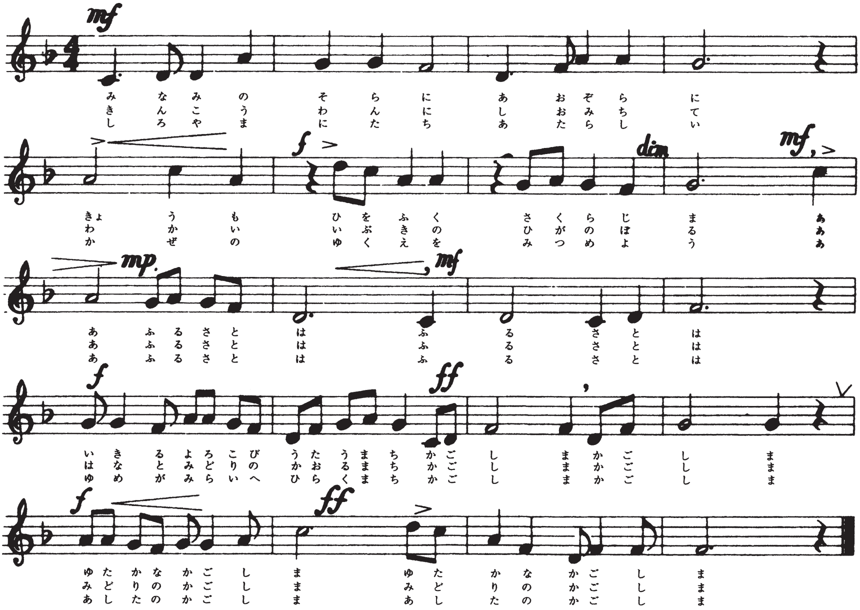
一、みなみの空に　青空に
きょうも火をふく　桜島
ああふるさとは　ふるさとは
生きるよろこび　歌うまち
鹿児島　鹿児島
ゆたかな　鹿児島
ゆたかな　鹿児島

二、錦江湾に　潮みちて
わかい息吹の　陽がのぼる
ああふるさとは　ふるさとは
花とみどりの　かおるまち
鹿児島　鹿児島
みどりの　鹿児島
みどりの　鹿児島

三、城山に立ち　あたらしい
風のゆくえを　みつめよう
ああふるさとは　ふるさとは
夢が未来へ　ひらくまち
鹿児島　鹿児島
あしたの　鹿児島
あしたの　鹿児島

姉妹友好都市等との交流

鹿児島市は，外国の都市との教育・文化・経済などの交流を通じ，友好親善や世界の平和と繁栄に貢献するため，イタリアのナポリ市，オーストラリアのパース市，アメリカのマイアミ市と姉妹都市盟約を，また中国の長沙市とは友好都市を締結しています。

また，国内では，山形県の鶴岡市と兄弟都市の盟約を結び，交流を深めています。

※詳しくはＰ69・70を参照

- **姉妹都市**

ナポリ市（イタリア）
昭和35年５月３日盟約

- **姉妹都市**

パース市（オーストラリア）
昭和49年４月23日盟約

• 友好都市

長沙市（中国）
昭和57年10月30日締結

• 姉妹都市

マイアミ市（アメリカ）
平成２年11月１日盟約

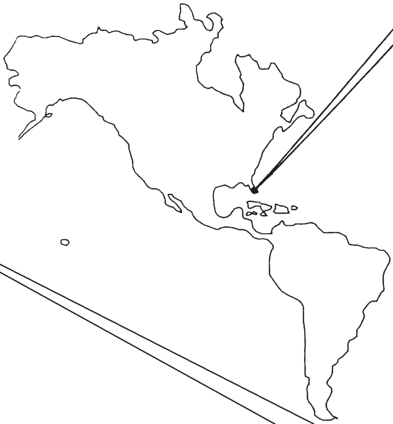

• 兄弟都市

鶴岡市（山形県）
昭和44年11月７日盟約

大宝館

総説	1	1
議会	2	15
企画	3	29
財務	4	53
総務	5	69
市民	6	93
危機管理	7	117
環境	8	129
福祉・保健	9	149
産業	10	239
観光交流	11	269
建設	12	285
消防	13	319
文教	14	325
病院事業	15	379
交通事業	16	387
水道事業・公共下水道事業等	17	399
船舶事業	18	419
各種団体	19	425
付録	20	435

目　次

総説	1.	生いたち	1
	2.	位置及び地勢	3
	3.	気象	3
	4.	市域のうつりかわり	4
	5.	人口	5
	6.	市庁舎	7
	7.	市史・市旗・市民歌等	9
議会	1.	議会構成	15
	2.	会議開催及び議案等審議状況	21
	3.	報酬及び費用弁償等	22
	4.	各種審議会等委員一覧表	24
	5.	市長，副市長	25
	6.	市議会の選挙・同意等	25
	7.	議会事務局	27
企画	1.	第五次鹿児島市総合計画	29
	2.	平成30年度の主要事業	33
	3.	市町村合併	43
	4.	鉄道・航空	44
	5.	公共交通（バス交通）の維持・確保対策	50
財務	1.	予算資料	53
	2.	市債	58
	3.	決算資料	59
	4.	市有財産	60
	5.	市税	62
総務	1.	姉妹・友好都市，兄弟都市	69
	2.	広報	71
	3.	機構図	75
	4.	職員数	77
	5.	給与	81
	6.	旅費	85
	7.	職員研修	85
	8.	情報システム	87
	9.	東京事務所	91
	10.	各種行政委員会（選管・監査・公平・農業委）	91
市民	1.	広聴	93
	2.	コミュニティ推進	95
	3.	市民協働	97
	4.	男女共同参画	99
	5.	消費者行政	101
	6.	文化振興	102
	7.	国民年金	107
	8.	国民健康保険	108
	9.	市民サービスステーション	113
	10.	コンビニ交付による証明発行	114
	11.	ワンストップ窓口サービスの実施	114
	12.	マイナンバーカード（個人番号カード）の交付	114
	13.	人権啓発	115

危機管理	1. 安心安全	117
	2. 防災・危機管理	122
	3. 桜島火山対策	124
環境	1. 環境保全	129
	2. 環境衛生	138
	3. 清掃	141
福祉・保健	1. 健康づくり	150
	2. 地域福祉	153
	3. 介護保険	162
	4. 高齢者福祉	167
	5. 障害者福祉	180
	6. 児童・母子福祉	198
	7. 結婚支援	224
	8. 生活保護	226
	9. 生活困窮者自立支援	227
	10. 保健衛生	228
産業	1. 商工概況	239
	2. 融資制度	251
	3. 計量検査所	254
	4. 農林水産業	255
	5. 中央卸売市場	262
観光交流	1. 観光の動向	269
	2. 観光施策の概要	270
	3. 観光施設等の状況	271
	4. 主な取組	281
	5. 主なイベント	281
建設	1. 公園	285
	2. 緑化事業	287
	3. 都市計画概況	289
	4. 港湾	291
	5. 都市景観	293
	6. 住居表示	294
	7. 開発許可事務	295
	8. 市街地再開発	295
	9. 本市施行の土地区画整理事業	299
	10. 清算	304
	11. 連続立体交差事業	305
	12. 建築確認事務	306
	13. 住宅	307
	14. 建築物の維持保全	309
	15. 建築物の環境対策	310
	16. 土木	310
	17. 高速道路	316
	18. 地籍調査	317
消防	1. 消防力	319
	2. 活動状況	320
	3. 防災対策	321
	4. 消防団	323
	5. 職員・団員の処遇	323

文　教
1. 鹿児島市教育振興基本計画 …… 325
2. 学校の現況 …… 326
3. 学校教育 …… 333
4. 保健体育 …… 340
5. 学校給食 …… 340
6. 学校施設 …… 342
7. 社会教育 …… 345
8. スポーツ・レクリエーション …… 348
9. 文化財の保護・活用 …… 353
10. 各種文教施設 …… 353
11. 世界文化遺産関係 …… 371
12. 文化財 …… 372

病院事業
1. 概況 …… 379
2. 経営の基本 …… 379
3. 事業計画 …… 382
4. 事業実績 …… 382
5. 財務 …… 384

交通事業
1. 概況 …… 387
2. 経営の基本 …… 387
3. 軌道事業 …… 388
4. 自動車運送事業 …… 389
5. 財務 …… 393
6. 市電・市バス路線一覧表 …… 397

水道事業・公共下水道事業等
1. 水道事業概況 …… 399
2. 事業計画 …… 399
3. 上水道 …… 399
4. 財務（水道事業） …… 407
5. 簡易水道等 …… 409
6. 工業用水道事業概況 …… 409
7. 財務（工業用水道事業） …… 410
8. 公共下水道事業概況 …… 411
9. 整備計画 …… 412
10. 公共下水道 …… 412
11. 財務（公共下水道事業） …… 416
12. 地域下水道 …… 418

船舶事業
1. 概況 …… 419
2. 経営の基本 …… 419
3. 事業実績 …… 421
4. 財務 …… 422

各種団体
1. 外郭団体等 …… 425
2. 鹿児島市社会福祉協議会 …… 432
3. 鹿児島市社会事業協会 …… 433

付　録
1. 県関係国会議員名簿 …… 435
2. 県議会議員名簿 …… 436
3. 地方自治関係団体役員名簿 …… 440
4. 都市要覧 …… 440