○騒音規制法に基づく規制地域及び規制基準区域

３　特定建設作業騒音告示別表第１号に規定する区域

○振動規制法に基づく規制地域及び規制基準区域

３　規則別表第１付表１号に規定する区域

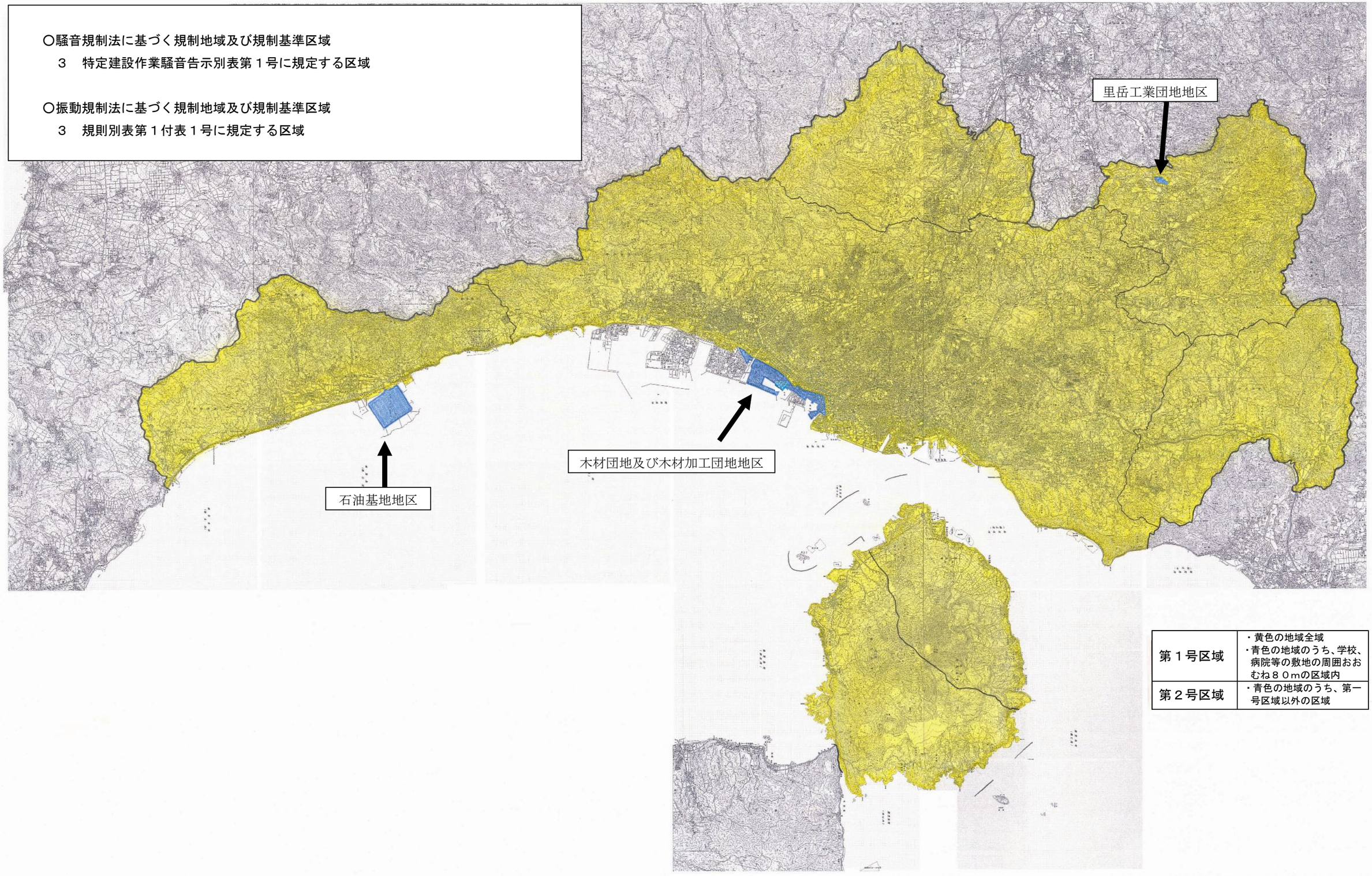

第１号区域	・黄色の地域全域 ・青色の地域のうち、学校、病院等の敷地の周囲おおむね８０ｍの区域内
第２号区域	・青色の地域のうち、第一号区域以外の区域