福平小学校周辺

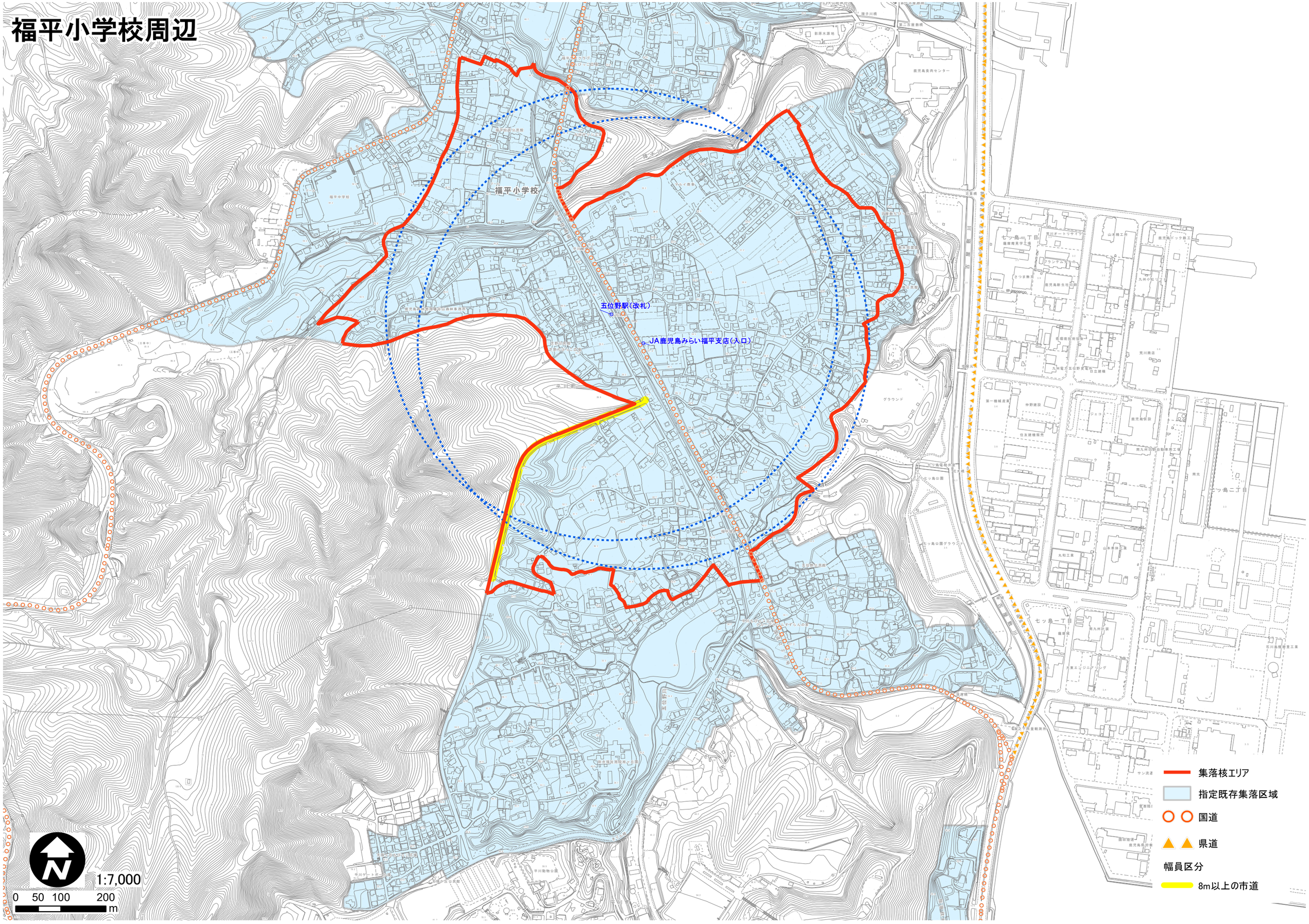
福平小学校
五位野駅（改札）
JA鹿児島みらい福平支店（入口）
集落核エリア
指定既存集落区域
国道
県道
幅員区分
8m以上の市道
1:7,000
0 50 100 200
m