

# 議 会

1. 議 会 構 成 .....	15
2. 会議開催及び議案等審議状況 .....	21
3. 報酬及び費用弁償等 .....	22
4. 各種審議会等委員一覧表 .....	24
5. 市長，副市長 .....	25
6. 市議会の選挙・同意等 .....	25
7. 議会事務局 .....	27

▶ 市議会本会議



## 議 会

## 1 議会構成

## (1) 議員数 (平成29. 4. 1 現在)

条例定数 45人 (平成30. 3. 22改正, 次の一般選挙から施行) 現員数 50人

## (2) 任 期

平成28. 4. 29～平成32. 4. 28 (選挙実施期日 平成28. 4. 17)

## (3) 議員名簿

議長 山 口 たけし

副議長 森 山 きよみ

(平成30. 6. 6 現在)

氏 名	常任・特別 委員会等	所 属 会 派	職 業	住 所	電 話	生年月日
その 園 やま え り	環境文教 都市整備対策	日 共 産 党	政 党 役 員	〒890-0081 唐湊3丁目30番3号	自255-6508 事286-4969	昭和 52. 9. 24
ひら 平 やま 山 タカヒサ	総務消防 ○桜島爆発対策	社 民 党	市 議 会 議 員	〒891-0116 上福元町5779番地5	自267-0300	昭和 42. 11. 30
なか 中 もと 元 かつあき	産業観光企業 桜島爆発対策	自 新 民 政 党	会 社 役 員	〒890-0034 田上6丁目20番17-507号	自251-3411 携090-2580-7124	昭和 42. 9. 1
とく 徳 り 利 こうじ	○産業観光企業 地方創生	自 民 党	市 議 会 議 員	〒890-0082 紫原7丁目4番15号	携090-2960-2112	昭和 38. 2. 19
しも 霜 いで 出 よし 佳 ひさ 寿	◎環境文教	自 新 民 政 党	市 議 会 議 員	〒891-0113 東谷山3丁目36番11号	自267-5959 携090-5381-5263	昭和 54. 7. 14
よね 米 やま 山 たいすけ	○環境文教 議会運営 地方創生	民 主 党 無 所 属	市 議 会 議 員	〒890-0005 下伊敷3丁目15番17号	自220-9284 携090-4345-1551	昭和 52. 6. 1
なか 中 はら 原 ちから	◎建 設 ○地方創生	社 民 党	市 議 会 議 員	〒892-0875 川上町726番地	自295-7288	昭和 48. 8. 14
さ 佐 とう 藤 たか 高 ひろ 広	建 設 議会運営 ◎都市整備対策	自 新 民 政 党	市 議 会 議 員	〒892-0837 甲突町19番20-1305号	自225-5760	昭和 46. 5. 4
しらが が いく 郁 よ代	◎産業観光企業 地方創生	公 明 党	市 議 会 議 員	〒890-0082 紫原5丁目10番27号	自259-0678	昭和 33. 2. 11
その 園 だ 田 ひろ 裕 ゆき 之	総務消防 議会運営	自 民 党	市 議 会 議 員	〒891-0103 皇徳寺台2丁目19番12-2号	自265-1553 携080-1532-9174	昭和 31. 5. 21

## 議 会（1議会議構成）

氏 名	常任・特別 委員会等	所 属 会 派	職 業	住 所	電 話	生年月日
たてやま 清 <small>きよ なが</small>	○建設 地方創生	日共 産 本 党	市議会議員	〒891-0103 皇徳寺台3丁目16番8号	携090-9404-6693	昭和 31. 2. 28
せ 瀬 とやま 山 つよし	産業観光業 都市整備対策	新 民 政 党 会	市議会議員	〒891-0151 光山2丁目14番5号	自261-7743 事261-7743 携090-3073-7354	昭和 28. 6. 19
おお 大 園 たつや	市民健康福祉 議会運営 桜島爆発対策	日共 産 本 党	団 体 職 員	〒892-0871 吉野町2240番地13	自208-0851	昭和 52. 6. 3
すぎ 杉 尾 ひろき	◎市民健康福祉 桜島爆発対策	新 民 政 党 会	自 営 業	〒892-0874 緑ヶ丘町28番1号	事208-4010 携090-4766-3335	昭和 50. 8. 7
まつ 松 尾 まこと	総務消防 議会運営 都市整備対策	公 明 党	市議会議員	〒891-0109 清和1丁目18番10号	自266-5719	昭和 40. 5. 22
うえ 上 田 ゆういち	○建設 都市整備対策	公 明 党	市議会議員	〒891-0150 坂之上2丁目21番58号	自261-5768	昭和 29. 3. 21
ほり 堀 すみ 純 のり 則	建 設 都市整備対策	自 民 党 団 体	農 業	〒891-0205 喜入前之浜町10142番地	自343-0823	昭和 22. 8. 28
わきた たか 高 のり 徳	環境文教 桜島爆発対策	新 民 政 党 会	行 政 書 士	〒891-1303 本城町359番地18	自294-4677	昭和 20. 4. 1
おおく やま 奥 山 よしじろう	○総務消防 議会運営 地方創生	新 民 政 党 会	市議会議員	〒891-1204 花野光ヶ丘2丁目45番6号	自228-1549	昭和 43. 6. 1
なが はま 浜 昌 しょう 三	産業観光業 桜島爆発対策	公 明 党	市議会議員	〒892-0871 吉野町6005番地8	自244-8726	昭和 38. 1. 18
こ 小 森 のぶたか	市民健康福祉	公 明 党	市議会議員	〒890-0007 伊敷台7丁目12番6号	自229-3220	昭和 36. 4. 5
い じ ち ひろ 紘 のり 徳	市民健康福祉 ◎桜島爆発対策	民 無 所 属	団 体 役 員	〒890-0024 明和5丁目37番3号	自229-7947 事286-1783 携090-2510-5511	昭和 35. 3. 13
さき 崎 もと 元 ひろ のり	環境文教 議会運営 地方創生	公 明 党	市議会議員	〒890-0042 薬師2丁目26番18号	自812-1785	昭和 34. 3. 29
おお 大 森 もり しのぶ 忍	産業観光業 議会運営 地方創生	社 民 党	市議会議員	〒890-0031 武岡4丁目6番14号	自283-4070 携090-4344-6145	昭和 33. 3. 12
ふじくぼ ひろ 博 ふみ 文	市民健康福祉 ◎都市整備対策	社 民 党	市議会議員	〒890-0034 田上1丁目8番8号	自258-7522 携090-6420-4982	昭和 32. 11. 2
かわ 川 ごえ 越 桂 じろ 路	環境文教 ◎議会運営 地方創生	新 民 政 党 会	市議会議員	〒892-0846 加治屋町11番20-1203号	自223-3426	昭和 46. 12. 24

氏 名	常任・特別 委員会等	所 属 会 派	職 業	住 所	電 話	生年月日
のぐち 英一郎	○市民健康福祉	無 所 属	市議会議員	〒892-0811 玉里団地3丁目12番7号	携080-4314-1121	昭和 46. 11. 6
いの井 上 剛	市民健康福祉	自 民 党	市議会議員	〒890-0007 伊敷台4丁目25番15号	事228-2942 携090-1970-6995	昭和 44. 6. 19
やま 山 口 たけし	産業観光企業	自 民 党 新 政 会	市議会議員	〒891-0104 山田町2131番地	自275-1748	昭和 43. 4. 14
ふる 古 江 尚 子	市民健康福祉 地方創生	自 民 党 市 議 会	市議会議員	〒892-0818 上本町4番10-505号	自226-9103 事222-6133	昭和 31. 9. 29
かり 仮 屋 しゅう 秀 一	総務消防 ◎地方創生	自 民 党 新 政 会	市議会議員	〒892-0871 吉野町4046番地の1	自244-2981	昭和 27. 5. 9
かき 柿 もと 元 かず 一 お 雄	市民健康福祉 都市整備対策	自 民 党 維 新 会	市議会議員	〒891-0150 坂之上1丁目39番18号	自261-4346 携090-7156-1484	昭和 23. 7. 5
た 田 なか りょう 良 一	環境文教 桜島爆発対策	自 民 党 維 新 会	市議会議員	〒891-0145 錦江台3丁目14番2号	自261-8936 携090-7462-0215	昭和 23. 2. 14
し 志 ま 摩 れ い 子	環境文教 桜島爆発対策	自 民 党 維 新 会	市議会議員	〒890-0066 真砂町76番16号	自285-4141 事285-4141	昭和 18. 6. 23
う え だ ゆう 勇 さく 作	建 設 都市整備対策	自 民 党 維 新 会	市議会議員	〒890-0032 西陵4丁目51番1号	自281-5034	昭和 18. 4. 25
もり 森 やま 山 きよ み	環境文教	社 民 党	市議会議員	〒891-1204 花野光ヶ丘2丁目1番13号	自228-1404 携090-1084-3334	昭和 28. 2. 6
おお 大 園 もり 盛 ひと 仁	環境文教 都市整備対策	黎明の会	農 業	〒891-1205 犬迫町3489番地	自238-6301 携090-8392-3231	昭和 27. 11. 17
お 小 がわ 川 み さ 子	総務消防	無 所 属	環境写真家	〒891-0175 桜ヶ丘6丁目20番地19	自265-3787 携090-3016-0074	昭和 27. 9. 14
なか 中 島 蔵 と 人	◎総務消防 議会運営	自 民 党 維 新 会	団 体 役 員	〒890-0073 宇宿1丁目2番8号	自256-3230 携090-3074-2001	昭和 25. 5. 24
さん 三 たん ぞの 反 園 て る 輝 お 男	建 設	民 主 党 無 所 属	市議会議員	〒891-0102 星ヶ峯4丁目38番20号	自265-1237 携090-8912-8969	昭和 33. 2. 1
こ 小 もり 森 こう ぶ ん	総務消防	自 民 党 新 政 会	市議会議員	〒890-0052 上之園町22番地の21	自258-3926 事257-7416	昭和 24. 6. 26
いく 幾 むら 村 きよ 清 のり 徳	産業観光企業 地方創生	自 民 党 維 新 会	市議会議員	〒890-0026 原良3丁目11番8-201号	自253-6600 事253-6600 携090-3078-6377	昭和 22. 6. 4

氏 名	常任・特別 委員会等	所 属 会 派	職 業	住 所	電 話	生年月日
うえ かど ひで ひこ 上 門 秀 彦	建 設 設	自 民 党 新 政 会	市 議 会 議 員	〒890-0031 武岡1丁目29番地11	自281-3911	昭和 29. 9. 22
ふ じ た た い ち 太 一	産 業 観 光 企 業 都 市 整 備 対 策	無 所 属	市 議 会 議 員	〒890-0045 武3丁目32番1-701号	自213-0236	昭和 29. 8. 20
かた ひら こう いち 片 平 孝 市	総 務 消 防	自 民 党 無 所 属	市 議 会 議 員	〒890-0014 草牟田2丁目22番5号	自222-7724 携090-2512-4533	昭和 26. 1. 14
ひら やま てつ 平 山 哲	建 設 桜 島 爆 発 対 策	黎 明 の 会	旅 館 業	〒892-0821 名山町6番7号	自222-4489	昭和 24. 6. 11
おさ だ とく た ろ う 長 田 徳 太 郎	市 民 健 康 福 祉 都 市 整 備 対 策	自 民 党 新 政 会	会 社 役 員	〒891-0116 上福元町3930番地	自267-7473	昭和 23. 6. 27
あき ひろ まさ たけ 秋 広 正 健	建 設 桜 島 爆 発 対 策	社 民 党	団 体 役 員	〒891-0175 桜ヶ丘2丁目37番地7	自265-1972	昭和 18. 10. 30
いり みね こう いち 入 船 攻 一	総 務 消 防 議 会 運 営 桜 島 爆 発 対 策	自 民 党 市 議 会	団 体 役 員	〒890-0005 下伊敷3丁目12番32号	自220-3177 事220-2731 携090-4515-2190	昭和 20. 5. 29
ひら やま た か し 平 山 た か し	産 業 観 光 企 業 地 方 創 生	無 所 属	市 議 会 議 員	〒891-0113 東谷山2丁目3番21号	自268-8530	昭和 19. 1. 3

(注) ◎印 委員長 ○印 副委員長

桜島爆発対策……桜島爆発対策特別委員会

都市整備対策……都市整備対策特別委員会

地方創生……地方創生に関する調査特別委員会

(4) 会派別構成		(平成30. 6. 6現在)
会	派	議 員 数
自由民主党	新	13人
公明党	政	6
社民党	会	6
市民	鹿	5
市民	児	5
自由民主党	市	4
自由民主党	民	4
自由民主党	・	3
自由民主党	市	3
自由民主党	・	2
自由民主党	無	1
自由民主党	維	1
自由民主党	新	1
自由民主党	の	1
自由民主党	鹿	1
自由民主党	児	1
自由民主党	島	1
自由民主党	児	1
自由民主党	島	1
自由民主党	島	1
自由民主党	の	1
自由民主党	所	1
自由民主党	所	1
自由民主党	所	1
自由民主党	計	50

(5) 会派別議員一覧表		(平成30. 6. 6現在)
会	派	議員名 (◎印 代表者)
自由民主党	新	◎長田 中元 霜出 佐藤 瀬戸山 杉尾 わきた 奥山 川越 山口 飯屋 小森(こ) 上門
公明党	鹿	◎上田(ゆ) しらが 松尾 長浜 小森(の) 崎元
社民党	市	◎ふじくぼ 平山(タ) 中原 大森 森山 秋広
市民	み	◎藪田 徳利 井上 田中 うえだ(勇)
市民	ら	◎三反園 米山 伊地知 ふじた 片平
自由民主党	無	◎幾村 柿元 志摩 中島
自由民主党	維	◎入船 堀 古江
自由民主党	新	◎大園(た) 園山 たてやま
日本共産党	の	◎平山(哲) 大園(盛)
黎明の会	会	
無所属	所	平山(た)
無所属	所	小川
無所属	所	のぐち

(6) 常任委員会 (委員の任期1年：平成30. 5. 16選任) (会派名は平成30. 6. 6現在)						
名称	定数 現員	所 管 事 項				
総務消防	人 10 人 10	総務局, 企画財政局, 会計管理室, 消防局, 選挙管理委員会, 監査委員及び公平委員会の所管に属する事項並びに他の委員会の所管に属しない事項				
市民健康福祉	10 10	危機管理局, 市民局及び健康福祉局の所管に属する事項				
産業観光企業	10 10	産業局, 観光交流局, 農業委員会, 市立病院, 交通局, 水道局及び船舶局の所管に属する事項				
建設	10 10	建設局の所管に属する事項				
環境文教	10 10	環境局及び教育委員会の所管に属する事項				
委員会名	総務消防	市民健康福祉	産業観光企業	建設	環境文教	
委員 (◎委員長 ○副委員長)	自民党新国会	◎奥山 飯屋 小森(こ)	◎杉尾 長田	中元 瀬戸山 山口	佐藤 上門	◎霜出 わきた 川越
	公明党	松尾	小森(の)	◎しらが 長浜	上田(ゆ)	崎元
	社民	平山(タ)	ふじくぼ	大森	◎中原 秋広	森山
	自民みらい	藪田	井上	◎徳利	うえだ(勇)	田中
	民主・無所属	片平	伊地知	ふじた	三反園	◎米山
	自民維新の会	◎中島	柿元	幾村		志摩
	自民党市議団	入船	古江		堀	
	日本共産党		大園(た)		◎たてやま	園山
	黎明の会				平山(哲)	大園(盛)
	無所属				平山(た)	
無所属	小川					
無所属		◎のぐち				

(7) 議会運営委員会 (委員の任期1年：平成30.5.16選任) (会派名は平成30.6.6現在)							
定数	現員	調 査 ・ 審 査 事 項					
12人	12人	次に掲げる事項に関する調査を行い、議案、請願等を審査する。 (1) 議会の運営に関する事項 (2) 議会の会議規則、委員会に関する条例等に関する事項 (3) 議長の諮問に関する事項					
自民党新政会	公 明 党	社 民 党	自民みらい	民主・無所属	自民維新の会	自民党市議団	日本共産党
佐藤 奥山 ◎川越	松尾 崎元	大森 ○ふじくぼ	蘭田	米山	中島	入船	大園(た)
(8) 特別委員会 (平成30.5.16選任) (会派名は平成30.6.6現在)							
名 称	定数	現員	設 置 目 的				
桜島爆発対策	人 12	人 12	桜島火山の継続的な爆発に伴う降灰対策等について調査検討を行い、国・県の財政措置を含めた各種施策のより一層の充実強化を期すため、関係当局への意見反映をはかる。 (平成28.5.16設置)				
都市整備対策	12	12	本市が当面している都市整備問題（河川改修、港湾整備、バイパス建設、鹿児島中央駅周辺の課題）について調査検討を行い、関係当局への意見反映をはかる。 (平成28.5.16設置)				
地方創生に関する調査	13	13	地方創生に係る本市の「人口ビジョン」及び「総合戦略」の進捗状況等について調査検討を行い、関係当局への意見反映をはかる。 (平成28.5.16設置)				
(注) 特別委員会は法に基づくものである。							
委 員 会 名	桜島爆発対策		都市整備対策		地方創生に関する調査		
委員 (◎委員長 ○副委員長)	自民党新政会	中元 杉尾 わきた	◎佐藤 瀬戸山 長田		奥山 川越 ◎仮屋		
	公 明 党	長浜	松尾 ○上田 (ゆ)		しらが 崎元		
	社 民 党	○平山 (タ) 秋広	ふじくぼ		○中原 大森		
	自民みらい	田中	うえだ (勇)		徳利		
	民主・無所属	◎伊地知	ふじた		米山		
	自民維新の会	志摩	柿元		幾村		
	自民党市議団	入船	堀		古江		
	日本共産党	大園 (た)	園山		たてやま		
	黎明の会	平山 (哲)	大園 (盛)				
無 所 属				平山 (た)			

## ２ 会議開催及び議案等審議状況（平成29. 1～12）

### (1) 定例会・臨時会

区 分	招 集 回 数	会 期 延 日 数	本 会 議 日 数	本（時 間・分） 会 議 実 質 時 間	議 案 議 決 内 容						請 願	陳 情	意 見 書 決 議 案（再 掲）
					原 案 可 決	修 正 可 決	否 決	認 定 そ の 他	不 認 定	計			
定 例 会	4	99	30	88:08	99	0	1	23	0	123	1	8	6 (1)
臨 時 会	1	1	1	0:24	0	0	0	5	0	5	0	0	0 (0)
計	5	100	31	88:32	99	0	1	28	0	128	1	8	6 (1)

（注）本会議実質時間には、休憩時間は含まない。請願・陳情については付託件数による。

（ ）内は否決件数

### (2) 常任委員会

区 分	開 催 日 数			議 案				
	委 員 会	現 場 視 察 （再 掲）	連 合 審 査 会 （再 掲）	原 案 可 決	修 正 可 決	否 決	認 定 そ の 他	不 認 定
総 務 消 防	10	(0)	(0)	19	0	0	0	－
市民健康福祉	13	(0)	(0)	23	0	0	1	－
産業観光企業	16	(0)	(0)	32	0	0	6	0
建 設	11	(0)	(0)	25	0	0	0	－
環 境 文 教	8	(0)	(0)	12	0	0	0	－
計	58	(0)	(0)	111	0	0	7	0

### (3) 議会運営委員会

開催回数 34回



(4) 特別委員会							
区 分	開 催 日 数		議 案				
	委員会	現場視察(再掲)	原案可決	修正可決	否 決	認 定	不認定
桜島爆発対策	7	(1)	-	-	-	-	-
都市整備対策	5	(0)	-	-	-	-	-
地方創生に関する調査	11	(0)	-	-	-	-	-
決 算	10	(0)	-	-	-	9	0
計	33	(1)	-	-	-	9	0
<p>(注) 「地方創生に関する調査特別委員会」は平成28年12月26日から29年2月13日までの間、「第五次総合計画後期基本計画及び地方創生に関する調査特別委員会」として調査を行った。</p>							
<h3>3 報酬及び費用弁償等</h3> <p>議会費(平成30年度) 1,121,841千円(一般会計に占める割合0.4%)</p>							
<p>(1) 報 酬 (平成18.7.1改定)</p>							
区 分	議 長	副 議 長	常任委員長	議運委員長	議 員		
月 額 (円)	790,000	738,000	696,000	696,000	686,000		
<p>(参考) (平成24.4.1)</p>							
区 分	市 長	副 市 長	常勤監査委員	病院,交通,水道・公共下水道, 船舶事業管理者,教育長			
月 額 (円)	1,154,000	931,000	719,000	813,000			
<p>(2) 期末手当 (平成30.6.1現在)</p>							
支 給 日	6月30日		12月10日		計		
支 給 額	期末手当基礎額×1.575		期末手当基礎額×1.725		期末手当基礎額×3.3		
<p>(注) 期末手当基礎額 = 報酬月額 + 報酬月額×20/100</p>							

(3) 費用弁償等

会議出席 (平成18.7.1改定)	日額3,000円（本会議，常任委員会，議会運営委員会又は特別委員会）
----------------------	------------------------------------

公務旅行 (平成2.6.21改定)	日 当	宿 泊 料	
		甲 地 方	乙 地 方
	3,300円	16,500円	14,900円

(4) 政務活動費

- ア. 支給開始年月日      平成25年3月1日
- イ. 支給対象            会派（所属議員が1人の場合を含む。）
- ウ. 支給額                議員1人当たり月額150,000円に会派の所属議員数を乗じて得た額と，各月1日において，現に会派が雇用している事務補助員に係る当該月分の雇用に要する経費として月額270,000円以内で市長が別に定める基準により算定した額との合算額

(5) 行政調査

年1回実施（常任委員会，議会運営委員会及び特別委員会）

4 各種審議会等委員一覧表		
審 議 会 等 の 名 称	推薦人員	氏 名
監 査 委 員	2	議 員 小 森 のぶたか 古 江 尚 子
鹿 児 島 国 際 観 光 ㈱	取 締 役	議 員 大 園 たつや
	監 査 役	議 員 奥 山 よしろう
鹿 児 島 中 央 地 下 駐 車 場 ㈱	取 締 役	議 員 蘭 田 裕 之
社 会 福 祉 審 議 会	1	市民健康福祉委員長 杉 尾 ひろき
緑 化 推 進 委 員 会	4	議 長 山 口 たけし 副議長 森 山 きよみ 産業観光企業委員長 しらが 郁 代 建設委員長 中 原 ちから
中 小 企 業 融 資 審 査 会	2	議 員 瀬 戸 山 つよし 平 山 たかし
都 市 計 画 審 議 会	2	議 員 中 原 ちから たてやま 清 隆
鹿 児 島 空 港 国 際 化 促 進 協 議 会	2	建設委員長 中 原 ちから 同副委員長 たてやま 清 隆

5 市長，副市長				
市 長	森 博 幸	任期	平成16.12.23～平成20.12.22 〃 〃 20.12.23～ 〃 24.12.22 〃 〃 24.12.23～ 〃 28.12.22 〃 〃 28.12.23～ 〃 32.12.22	
副 市 長	松 永 範 芳	任期	平成29.4.1～平成33.3.31	
	松 山 芳 英	任期	平成29.4.1～平成33.3.31	
6 市議会の選挙・同意等				
区 分	任 期	氏 名	議 会 の 同 意 別	就 任 年 月 日
副 市 長	4 年	松 永 範 芳	同 意	平成29.4.1
		松 山 芳 英	〃	〃
監 査 委 員	4 年	中 園 博 揮	同 意	平成27.7.7
		小 迫 義 仁	〃	平成29.3.28
		古 江 尚 子	〃	平成30.5.17
		小 森 のぶたか	〃	〃
公 平 委 員 会 員	4 年	諏 訪 健 笹	同 意	平成29.7.1
		福 元 紳 一	〃	平成27.7.20
		石 田 則 行	〃	平成30.6.30
選 挙 管 理 員	4 年	安 田 雄 一	選 挙	平成27.10.12
		都 筑 綾 子	〃	〃
		上 林 房 一 正	〃	〃
		山 野 眞 理	〃	〃
選 挙 管 理 委 員 会 員	4 年	馬 場 竹 彦	選 挙	平成27.10.12
		田 之 上 齊	〃	〃
		白 鳥 努	〃	〃
		片 桐 資 津 子	〃	〃
教 育 委 員 会 長	3 年	杉 元 羊 一	同 意	平成28.4.1
教 育 委 員 会 員	4 年	津 曲 貞 利	同 意	平成27.7.19
		高 島 まり子	〃	平成27.7.19
		立 元 千 帆	〃	平成28.7.14
		桃 木 野 聡	〃	平成30.6.30
固 定 資 産 評 価 員	3 年	船 倉 功	同 意	平成27.12.25
		池 谷 金 年	〃	平成28.7.14
		笹 川 理 子	〃	平成29.7.19
固 定 資 産 評 価 員		松 元 幸 博	同 意	平成28.7.1

議 会 (6 市議会の選挙・同意等)

区 分	任 期	氏 名	議 会 の 同 意 別 選 挙 の 取 扱 意 見	就 任 年 月 日		
人 権 擁 護 委 員	3 年	人 男 子 子 貴 子 匡 子 子 熙 子 美 雄 子 孝 子 高 則 行 繼 朗 枝 子 代 宏 子 文 子 文 子 子 り 代 子 宏	議 選 取 扱 意 見	平 成 27. 10. 1 平 成 28. 1. 1 〃 〃 〃 〃 〃 〃 〃 〃 〃 〃 〃 〃 〃 〃 〃 〃 〃 〃 〃		
		和 康 良 喜 裕 恵 政 貴 ち み 睦 三 雅 博 芳 清 次 光 明 秀 さ 理 繁 道 選 博 な 武 悦 郁 ゆ 絹 美 邦 蘭	〃 〃			
		島 屋 満 口 毛 山 方 原 星 口 迫 佐 廣 山 上 満 島 塚 村 田 本 林 川 田 村 瀬 松 本 法 福 水 中 蘭	〃 〃			
		中 軸 冠 湯 大 永 地 吉 赤 原 大 岩 朝 村 井 塩 鮫 大 西 鶴 坂 竹 笹 德 有 西 横 平 藤 九 新 清 田 奥 大	〃 〃			
		農 業 委 員	3 年	村 園 山 田 山 永 來 峯 内 丸 留 元 下 宿 村 免 尾 元 屋 入 之 子 四	同 意 〃	平 成 28. 4. 29 〃

## 7 議会事務局

(1) 機 構 定数 29人 現員 29人 (平成30. 4. 1 現在)

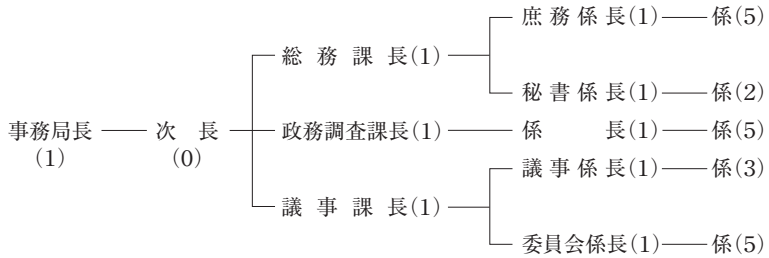

(2) 図書室

面積 105㎡

予算 図書購入費 698千円 (平成30年度当初予算)

蔵書数 5,088冊

(3) 刊行物一覧表 (平成30年度)						
名 称	創刊	発行回数	発行部数	型 式 等	配 布 先	主 な 内 容
会 議 録	昭和23	定 例 会 会 臨 時 会 会	234部	B 5 判	市議会議員 市当局(秘書課、 教育長、監査委員、 総務部総務課)、その他	本会議の記録
調 査 時 報	平成8	年 5 回	270部 × 5 回	A 4 判 140頁程度	市議会議員 市当局(市長、副 市長、局長)、 市政記者、各市交 換、その他	市政全般に関係 ある事項の調査 研究資料
政 務 調 査 求 一 卜	平成8	年 刊	270部	A 4 判 140頁程度	同 上	市政全般の課題
鹿 児 島 市 事 務 分 掌	平成8	年 刊	300部	A 4 判 220頁程度	同 上	課・係の事務分 掌等
市議会だより	昭和24	定 例 会 (年 4 回)	282,000部 × 4 回	タブロイド判 8 頁 (年 2 回につ いては 6 頁)	全世帯	議会における議 案審査等、議会 活動の状況
市議会だより (点字版)	平成8	定 例 会 (年 4 回)	215部×4回	B 5 判 40頁程度	市内で配付を希 望する視覚障害 者	同 上
市議会だより (音声版)	平成8	定 例 会 (年 4 回)	235部×4回 (テープ65部 C D 170部)	90分テープ片面 60～80分CD	同 上	同 上
市 政 概 要	昭和27	年 刊	520部	A 5 判 440頁程度	市議会議員 市当局(市長、副 市長、局長)、 市政記者、各市交 換、その他	市政全般にわた る統計資料等
調 査 時 報 (回顧特集号)	-	議員改選時	400部	A 4 判 400頁程度	同 上	議員任期中にお ける議会活動等
市 議 会 関 係 例 規 集	-	議員改選時	220部	A 5 判 (加除式)	市議会議員 市当局(市長、副 市長、教育長、 局長等)、市政 記者、その他	議会関係の例規
ようこそ! 市 議 会 へ	-	随 時	-	パンフレット	議会傍聴者 見学者他	議会の役割等