

議 会

1. 議 会 構 成	15
2. 会議開催及び議案等審議状況	21
3. 報酬及び費用弁償等	22
4. 各種審議会等委員一覧表	24
5. 市長，副市長	25
6. 市議会の選挙・同意等	25
7. 議会事務局	27



▶ 市議会本会議

議 会

1 議会構成

(1) 議員数（令和3.7.1現在）

条例定数 45人（平成30.3.22改正，令和2.4.19施行） 現員数 44人

(2) 任 期

令和2.4.29～令和6.4.28（選挙実施期日 令和2.4.19）

(3) 議員名簿

議長 川 越 桂 路 副議長 小 森 のぶたか

（令和3.7.1現在）

氏 名	常任・特別 委員会等	所 属 会 派	職 業	住 所	電 話	生年月日
むかえ 向 江 かほり	産業観光企業	立 憲	市議会議員	〒892-0862 坂元町	携080-1546-4885	昭和 62. 9. 19
こう 谷 はら 原 ちひろ	防災福祉こども	市民連合	行政書士	〒891-0113 東谷山3丁目6番6-101号	携090-9077-9648	昭和 55. 2. 2
にし 西 よう 洋 すけ 介	防災福祉こども 桜島爆発対策	自 民 党 市 議 団	市議会議員	〒890-0014 草牟田1丁目22番14号	自222-3624 事050-3395-5524 携090-2554-0191	昭和 51. 5. 12
まつお 晴 はる 代 よ	総務環境 桜島爆発対策	立 憲	政党役員	〒890-0034 田上6丁目	事080-9247-6805	昭和 49. 7. 13
やま 山 した 下 かなめ 要	総務環境 都市整備対策	自 民 党 市 議 団	市議会議員	〒891-1102 東俣町3485番地4	自298-8123 携080-7820-7825	昭和 47. 1. 24
こじま 洋 よう 子 こ	○建設消防 桜島爆発対策	公 明 党	市議会議員	〒891-0133 平川町487番地4	自261-4364	昭和 46. 2. 15
その 園 やま 山 えり	防災福祉こども	日 本 共 産 党	市議会議員	〒890-0081 唐湊3丁目30番3号	自255-6508 事286-4969 携090-8347-4130	昭和 52. 9. 24
ひら 平 やま 山 タカヒサ	産業観光企業 ○桜島爆発対策	社 民	市議会議員	〒891-0116 上福元町5779番地5	自267-0300	昭和 42. 11. 30
なか 中 もと 元 かつあき	○建設消防 議会運営 桜島爆発対策	自 民 党 市 議 団	会社役員	〒890-0034 田上6丁目20番17-507号	自251-3411 携090-2580-7124	昭和 42. 9. 1
とく 徳 り 利 こうじ	○産業観光企業 都市整備対策	自 民 党 市 議 団	市議会議員	〒890-0082 紫原7丁目4番15号	自252-0563 事296-7845 携090-2960-2112	昭和 38. 2. 19

議 会 (1 議 会 構 成)

氏 名	常任・特別 委員会等	所 属 会 派	職 業	住 所	電 話	生年月日
しも いで よし ひさ 霜 出 佳 寿	○防災福祉こども 議会運営 桜島爆発対策	自 民 党 市 議 団	市議会議員	〒891-0113 東谷山3丁目36番11号	自267-5959 携090-5381-5263	昭和 54. 7. 14
よね やま たいすけ 米 山 たいすけ	建設消防 議会運営 桜島爆発対策	市 民 連 合	市議会議員	〒890-0005 下伊敷3丁目15番17号	自220-9284 携090-4345-1551	昭和 52. 6. 1
なか はら ちから 中 原 ちから	市民文教	社 民	市議会議員	〒892-0875 川上町726番地	自295-7288	昭和 48. 8. 14
さ とう たか ひろ 佐 藤 高 広	◎総務環境	自 民 党 市 議 団	市議会議員	〒892-0837 甲突町19番20-1305号	自225-5760	昭和 46. 5. 4
しらが いく 代 しらが 郁 代	○市民文教 議会運営	公 明 党	市議会議員	〒890-0082 紫原5丁目10番27号	自259-0678	昭和 33. 2. 11
その だ ひろ ゆき 蘭 田 裕 之	産業観光企業 ◎桜島爆発対策	自 民 党 市 議 団	市議会議員	〒891-0103 皇徳寺台2丁目19番12-2号	自265-1553 携080-1532-9174	昭和 31. 5. 21
たてやま きよ たか たてやま 清 隆	◎市民文教	日 本 共 産 党	市議会議員	〒891-0103 皇徳寺台3丁目16番8号	事296-9507 携090-9404-6693	昭和 31. 2. 28
せ と やま つよし 瀬 戸 山 つよし	産業観光企業 桜島爆発対策	自 民 党 市 議 団	市議会議員	〒891-0151 光山2丁目14番5号	自261-7743 事261-7743 携090-3073-7354	昭和 28. 6. 19
おお ぞの たつや 大 園 たつや	建設消防 議会運営 都市整備対策	日 本 共 産 党	団 体 職 員	〒892-0871 吉野町2240番地13	自208-0851	昭和 52. 6. 3
まつ お まこと 松 尾 まこと	建設消防 議会運営 都市整備対策	公 明 党	市議会議員	〒891-0109 清和1丁目18番10号	自266-5719	昭和 40. 5. 22
わきた たか のり わきた 高 徳	市民文教	自 民 党 市 議 団	行 政 書 士	〒891-1303 本城町360番地3	自294-4677 携080-5216-2365	昭和 20. 4. 1
おく やま よしじろう 奥 山 よしじろう	建設消防	自 民 党 市 議 団	市議会議員	〒891-1204 花野光ヶ丘2丁目45番6号	自228-1549	昭和 43. 6. 1
なが はま しょう ぞう三 長 浜 昌 三	○防災福祉こども ◎都市整備対策	公 明 党	市議会議員	〒892-0871 吉野町6005番地8	自244-8726	昭和 38. 1. 18
こ もり のぶたか 小 森 のぶたか	産業観光企業	公 明 党	市議会議員	〒890-0007 伊敷台7丁目12番6号	自229-3220	昭和 36. 4. 5
い じ ち ひろ のり 伊 地 知 紘 徳	総務環境	市 民 連 合	団 体 役 員	〒890-0024 明和5丁目37番3号	自229-7947 事286-1783 携090-2510-5511	昭和 35. 3. 13
さき もと ひろのり 崎 元 ひろのり	総務環境	公 明 党	市議会議員	〒890-0042 薬師2丁目26番18号	自812-1785	昭和 34. 3. 29

氏 名	常任・特別 委員会等	所 属 会 派	職 業	住 所	電 話	生年月日
おおもり 大 森	しのお忍 ◎防災福祉こども 議会運営	社 民	市議会議員	〒890-0031 武岡4丁目6番14号	自283-4070 携090-4344-6145	昭和 33. 3. 12
かわこえ 川 越	けいじ路 市民文教	自 民 党 市 議 団	市議会議員	〒892-0846 加治屋町11番20号	自223-3426	昭和 46. 12. 24
のぐち の ぐ ち	えいいちろう 英 一 郎	市民文教	無 所 属	市議会議員	〒892-0811 玉里団地3丁目12番7号	携080-4314-1121 昭和 46. 11. 6
やまぐち 山 口	たけし健 総務環境 議会運営	自 民 党 市 議 団	市議会議員	〒891-0104 山田町3498番地1	自275-1748	昭和 43. 4. 14
ふるえ 古 江	なお高 子 ◎防災福祉こども 議会運営	自 民 党 市 議 団	市議会議員	〒892-0818 上本町4番10-505号	自226-9103 事222-6133 携090-7290-3902	昭和 31. 9. 29
かりや 仮 屋	しゅう秀 一 総務環境	自 民 党 市 議 団	市議会議員	〒892-0871 吉野町4046番地の1	自244-2981 携090-2581-3466	昭和 27. 5. 9
かきもと 柿 元	かず一 お雄 ◎市民文教 都市整備対策	自 民 党 市 議 団	市議会議員	〒891-0150 坂之上1丁目39番18号	自261-4346 携090-7156-1484	昭和 23. 7. 5
ししま 志 摩	れい子 市民文教 議会運営	自 民 党 市 議 団	市議会議員	〒890-0066 真砂町76番16号	自285-4141 事285-4141	昭和 18. 6. 23
もりやま 森 山	きよみ 総務環境 都市整備対策	社 民	市議会議員	〒891-1204 花野光ヶ丘2丁目1番13号	自228-1404 事224-7322 携090-1084-3334	昭和 28. 2. 6
おおぞの 大 園	もり盛 ひと仁 ◎防災福祉こども 都市整備対策	無 所 属	農 業	〒891-1205 犬迫町3489番地	自238-6301 携090-8392-3231	昭和 27. 11. 17
おがわ 小 川	みさ子 ◎総務環境	無 所 属	環境写真家	〒891-0175 桜ヶ丘6丁目20番地19	自265-3787 携090-3016-0074	昭和 27. 9. 14
なかしま 中 島	くら蔵 と人 建設消防 都市整備対策	自 民 党 市 議 団	団 体 役 員	〒890-0073 宇宿1丁目2番8号	自256-3230 携090-3074-2001	昭和 25. 5. 24
さんたん 三 反 園	てる輝 お男 ◎産業観光企業	市民連合	市議会議員	〒891-0102 星ヶ峯4丁目38番20号	自265-1237 携090-8912-8969	昭和 33. 2. 1
こもり 小 森	こうぶん 産業観光企業	無 所 属	市議会議員	〒890-0052 上之園町2番地の21	自258-3926 事257-7416 携090-2585-5546	昭和 24. 6. 26
ひらやま 平 山	てつ哲 産業観光企業 桜島爆発対策	自 民 党 市 議 団	旅 館 業	〒892-0821 名山町6番7号	自222-4489	昭和 24. 6. 11
かたひら 片 平	こう孝 いち市 市民文教 都市整備対策	市民連合	市議会議員	〒890-0014 草牟田2丁目22番5号	自222-7724 携090-2512-4533	昭和 26. 1. 14

氏 名				常任・特別 委員 会等	所 属 会 派	職 業	住 所	電 話	生年月日
あき 秋	ひろ 広	まさ 正	たけ 健	建設消防 桜島爆発対策	社 民	団 体 役 員	〒891-0175 桜ヶ丘2丁目37番地7	自265-1972	昭和 18. 10. 30
いり 入	ふね 船	こう 攻	いち 一	建設消防 議会運営	自 民 党 市 議 団	団 体 役 員	〒890-0005 下伊敷3丁目12番32号	自220-3177 事220-2731 携090-4515-2190	昭和 20. 5. 29
<p>(注) ◎印 委員長 ○印 副委員長</p> <p>桜島爆発対策……桜島爆発対策特別委員会</p> <p>都市整備対策……都市整備対策特別委員会</p>									

(4) 会派別構成		(令和3.7.1現在)				
会 派		議 員 数				
自由民主	鹿児島市議会議員団		19人			
公明党	鹿児島市議会議員団		6			
社民・市民	フォーラム		5			
市民連合			5			
日本共産党	鹿児島市議会議員団		3			
立憲	フォーラム		2			
無	所 属		1			
無	所 属		1			
無	所 属		1			
無	所 属		1			
(5) 会派別議員一覧表		(令和3.7.1現在)				
会 派		議員名(◎印 代表者)				
自由民主党鹿児島市議会議員団		◎仮屋 西 山下 中元 徳利 霜出 佐藤 蘭田 瀬戸山 わきた 奥山 川越 山口 古江 柿元 志摩 中島 平山(哲) 入船				
公明党鹿児島市議会議員団		◎崎元 こじま しらが 松尾(ま) 長浜 小森(の)				
社民・市民フォーラム		◎大森 平山(夕) 中原 森山 秋広				
市民連合		◎三反園 合原 米山 伊地知 片平				
日本共産党鹿児島市議会議員団		◎たてやま 園山 大園(た)				
立憲フォーラム		◎まつお(晴) 向江				
無 所 属		小川				
無 所 属		大園(盛)				
無 所 属		のぐち				
無 所 属		小森(こ)				
(6) 常任委員会(委員の任期1年:令和3.5.17選任)		(令和3.7.1現在)				
名称	定数	現員	所 管 事 項			
総務環境	9人	9人	総務局, 企画財政局, 環境局, 会計管理室, 選挙管理委員会, 監査委員及び公平委員会の所管に属する事項並びに他の委員会の所管に属しない事項			
防災福祉こども	9	8	危機管理局, 健康福祉局及びこども未来局の所管に属する事項			
市民文教	9	9	市民局及び教育委員会の所管に属する事項			
産業観光企業	9	9	産業局, 観光交流局, 農業委員会, 市立病院, 交通局, 水道局及び船舶局の所管に属する事項			
建設消防	9	9	建設局及び消防局の所管に属する事項			
委員会名	総務環境	防災福祉こども	市民文教	産業観光企業	建設消防	
委員(◎委員長) ○副委員長	自民党市議団	山下◎佐藤 山口 仮屋	西 ○霜出 古江	わきた 川越 柿元 志摩	◎徳利 蘭田 瀬戸山 平山(哲)	◎中元 奥山 中島 入船
	公明党	崎元	長浜	○しらが	小森(の)	○こじま 松尾(ま)
	社民	森山	◎大森	中原	平山(夕)	秋広
	市民連合	伊地知	合原	片平	○三反園	米山
	日本共産党		園山	◎たてやま		大園(た)
	立憲	まつお(晴)			向江	
	無 所 属	○小川				
	無 所 属					大園(盛)
	無 所 属					のぐち
	無 所 属					小森(こ)

(7) 議会運営委員会 (委員の任期1年：令和3.5.17選任)				
定数	現員	調 査 ・ 審 査 事 項		
11人	11人	次に掲げる事項に関する調査を行い、議案、請願等を審査する。 (1) 議会の運営に関する事項 (2) 議会の会議規則、委員会に関する条例等に関する事項 (3) 議長との諮問に関する事項		
自民党市議団	公 明 党	社 民	市民連合	日本共産党
中元 霜出 山口 ◎古江 志摩 入船	しらが ○松尾(ま)	大森	米山	大園(た)
(8) 特別委員会 (令和3.5.17選任) (令和3.7.1現在)				
名 称	定数	現員	設 置 目 的	
桜 島 爆 発 対 策	11	11	桜島火山の継続的な爆発に伴う降灰対策等について調査検討を行い、国・県の財政措置を含めた各種施策のより一層の充実強化を期すため、関係当局への意見反映を図る。 (令和2.5.15設置)	
都 市 整 備 対 策	11	10	本市が当面している都市整備問題（河川改修、港湾整備、バイパス建設、鹿児島中央駅周辺及び鹿児島港本港区の課題）について調査検討を行い、関係当局への意見反映を図る。 (令和2.5.15設置)	
(注) 特別委員会は法に基づくものである。				
委員会名		桜島爆発対策	都市整備対策	
委員 (◎委員長 ○副委員長)	自民党市議団	西 中元 霜出 ◎藺田 瀬戸山 平山(哲)	山下 徳利 ○柿元 中島	
	公 明 党	こじま	松尾(ま) ◎長浜	
	社 民	○平山(夕) 秋広	森山	
	市 民 連 合	米山	片平	
	日 本 共 産 党		大園(た)	
	立 憲	まつお(晴)		
	無 所 属		大園(盛)	

2 会議開催及び議案等審議状況（令和2.1～令和2.12）

(1) 定例会・臨時会

区 分	招 集 回 数	会 期 延 日 数	本 会 議 日 数	本 会 議 実 質 時 間 （時間・分）	議 案 議 決 内 容						請 願	陳 情	意 見 書 決 議 案（再掲）
					原 案 可 決	修 正 可 決	否 決	認 定 そ の 他	不 認 定	計			
定 例 会	4	102	27	72:34	144	0	1	22	0	167	2	4	4 (1)
臨 時 会	2	9	4	4:34	3	0	0	8	0	11	0	0	0 (0)
計	6	111	31	77:08	147	0	1	30	0	178	2	4	4 (1)

（注）本会議実質時間には、休憩時間は含まない。請願・陳情については付託件数による。

（ ）内は否決件数

(2) 常任委員会

区 分	開 催 日 数			議 案				
	委 員 会	現 場 視 察 （再掲）	連 合 審 査 会 （再掲）	原 案 可 決	修 正 可 決	否 決	認 定 そ の 他	不 認 定
総 務 消 防	3	0	0	11	0	0	0	0
市民健康福祉※	6	0	0	17	0	0	0	0
産業観光企業	4	0	0	25	0	0	0	0
建 設	3	0	0	8	0	0	0	0
環 境 文 教	3	0	0	4	0	0	0	0
総 務 環 境	5	0	0	7	0	0	3	0
防災福祉こども	7	0	0	22	0	0	3	0
市 民 文 教	5	0	0	21	0	0	4	0
産業観光企業	9	0	0	28	0	0	8	0
建 設 消 防	4	0	0	18	0	0	0	0
計	49	0	0	161	0	0	18	0

※「市民健康福祉委員会」は、令和2年4月1日から4月28日まで「市民福祉こども委員会」に名称変更

(3) 議会運営委員会

開催回数 38回

(4) 特別委員会																																					
区 分	開 催 日 数		議 案																																		
	委員会	現場視察 (再掲)	原案可決	修正可決	否 決	認 定	不認定																														
桜島爆発対策	6	(2)	-	-	-	-	-																														
都市整備対策	4	(0)	-	-	-	-	-																														
地方創生に関する調査	5	(0)	-	-	-	-	-																														
決 算	11	(0)	-	-	-	9	0																														
計	26	(2)	-	-	-	9	0																														
<p>3 報酬及び費用弁償等</p> <p>議会費 (令和3年度) 1,025,502千円 (一般会計に占める割合0.4%)</p> <p>(1) 報 酬 (平成18.7.1改定)</p> <table border="1"> <thead> <tr> <th>区 分</th> <th>議 長</th> <th>副 議 長</th> <th>常任委員長</th> <th>議運委員長</th> <th>議 員</th> </tr> </thead> <tbody> <tr> <td>月 額 (円)</td> <td>790,000</td> <td>738,000</td> <td>696,000</td> <td>696,000</td> <td>686,000</td> </tr> </tbody> </table> <p>(参考) (令和3.4.1)</p> <table border="1"> <thead> <tr> <th>区 分</th> <th>市 長※</th> <th>副 市 長</th> <th>常勤監査委員</th> <th>病院, 交通, 水道・公共下水道, 船舶事業管理者, 教育長</th> </tr> </thead> <tbody> <tr> <td>月 額 (円)</td> <td>1,154,000</td> <td>931,000</td> <td>719,000</td> <td>813,000</td> </tr> </tbody> </table> <p>※市長の給料の特例に関する条例に基づき, 給料月額は令和3年4月1日から令和4年3月31日まで577,000円 (△50%)</p> <p>(2) 期末手当 (令和3.6.1現在)</p> <table border="1"> <thead> <tr> <th>支 給 日</th> <th>6月30日</th> <th>12月10日</th> <th>計</th> </tr> </thead> <tbody> <tr> <td>支 給 額</td> <td>期末手当基礎額×1.675</td> <td>期末手当基礎額×1.675</td> <td>期末手当基礎額×3.35</td> </tr> </tbody> </table> <p>(注) 期末手当基礎額 = 報酬月額 + 報酬月額×20/100</p>								区 分	議 長	副 議 長	常任委員長	議運委員長	議 員	月 額 (円)	790,000	738,000	696,000	696,000	686,000	区 分	市 長※	副 市 長	常勤監査委員	病院, 交通, 水道・公共下水道, 船舶事業管理者, 教育長	月 額 (円)	1,154,000	931,000	719,000	813,000	支 給 日	6月30日	12月10日	計	支 給 額	期末手当基礎額×1.675	期末手当基礎額×1.675	期末手当基礎額×3.35
区 分	議 長	副 議 長	常任委員長	議運委員長	議 員																																
月 額 (円)	790,000	738,000	696,000	696,000	686,000																																
区 分	市 長※	副 市 長	常勤監査委員	病院, 交通, 水道・公共下水道, 船舶事業管理者, 教育長																																	
月 額 (円)	1,154,000	931,000	719,000	813,000																																	
支 給 日	6月30日	12月10日	計																																		
支 給 額	期末手当基礎額×1.675	期末手当基礎額×1.675	期末手当基礎額×3.35																																		

(3) 費用弁償等

会議出席 (平成18.7.1改定)	日額3,000円（本会議, 常任委員会, 議会運営委員会又は特別委員会）
----------------------	--------------------------------------

公務旅行 (平成2.6.21改定)	日 当	宿 泊 料	
		甲 地 方	乙 地 方
	3,300円	16,500円	14,900円

(4) 政務活動費

- ① 施行年月日 平成25年3月1日
- ② 交付対象 会派（所属議員が1人の場合を含む。）
- ③ 交付額及び交付の方法 次の合算額を，半期ごと（4月～9月，10月～翌年3月）に交付
 - ・各月の1日（基準日）における当該会派の所属議員数に月額150,000円を乗じて得た額
 - ・基準日において現に会派が雇用している事務補助員の雇用に要する経費として月額270,000円以内で市長が別に定める基準により算定した額

(5) 行政調査

年1回実施（常任委員会，議会運営委員会及び特別委員会）
 ※令和2年度は新型コロナウイルス感染拡大防止のため，中止

4 各種審議会等委員一覧表

令和3年5月17日現在

審議会等の名称		推人 薦員	氏 名
監 査 委 員		2	議 員 奥山よしじろう 片 平 孝 市
鹿 兒 島 国 際 観 光 (株)	取 締 役	1	議 員 松 尾 ま こと
	監 査 役	1	議 員 徳 利 こうじ
鹿 兒 島 中 央 地 下 駐 車 場 (株)	取 締 役	1	議 員 志 摩 れい子
中 小 企 業 融 資 審 査 会		2	議 員 蘭 田 裕 之 平 山 哲
都 市 計 画 審 議 会		2	議 員 こじま 洋 子 中 元 かつあき
緑 化 推 進 委 員 会		4	議 長 川 越 桂 路 副議長 小 森 のぶたか 産業観光企業委員長 徳 利 こうじ 建設消防委員長 中 元 かつあき
社 会 福 祉 審 議 会		1	防災福祉子ども委員長 大 森 忍
鹿 兒 島 空 港 国 際 化 促 進 協 議 会		2	建設消防委員長 同副委員長 中 元 かつあき こじま 洋 子

5 市長、副市長				
市 長	下 鶴 隆 央	任期	令和2.12.23～令和6.12.22	
副 市 長	松 山 芳 英	任期	平成29.4.1～令和3.3.31	
	松 枝 岩 根	任期	令和3.4.1～令和7.3.31	
6 市議会の選挙・同意等				
区 分	任 期	氏 名	議 会 の 同 意 別	就 任 年 月 日
副 市 長	4 年	松 山 芳 英	同 意	令和3.4.1
		松 枝 岩 根	〃	〃
監 査 委 員	4 年	内 山 薫	同 意	令和元.7.7
		小 迫 義 仁	〃	令和3.3.28
		片 平 孝 市	〃	令和3.5.18
		奥 山 よしじろう	〃	〃
公 平 委 員 会 員	4 年	福 元 紳 一	同 意	令和元.7.20
		石 田 則 行	〃	平成30.6.30
		岩 元 文 雄	〃	令和3.7.1
選 挙 管 理 員	4 年	馬 場 竹 彦	選 挙	令和元.10.12
		上 林 房 一 正	〃	〃
		山 野 眞 理	〃	〃
		岩 佐 睦 美	〃	〃
選 挙 管 理 委 員 会 員	4 年	白 鳥 努	選 挙	令和元.10.12
		田 之 上 齊	〃	〃
		笹 川 理 子	〃	〃
		片 桐 資 津 子	〃	〃
教 育 委 員 会 長	3 年	杉 元 羊 一	同 意	平成31.4.1
教 育 委 員 会 員	4 年	津 曲 貞 利	同 意	令和元.7.19
		桃 木 野 聡	〃	平成30.6.30
		小 栗 有 子	〃	令和元.7.19
		立 元 千 帆	〃	令和2.7.14
固 定 資 産 評 価 員	3 年	船 倉 功	同 意	平成30.12.25
		池 谷 金 年	〃	令和元.7.14
		笹 川 理 子	〃	令和2.7.19
固 定 資 産 評 価 員		福 田 健 勇	同 意	令和3.4.1

区 分	任 期	氏 名	議 選 会 挙 の 同 意 別	就 任 年 月 日
人 権 擁 護 委 員	3 年	口 羽 勝 法	意見聴取	平成31. 1. 1
		中 馬 知 子	〃	〃
		地 方 方 子	〃	〃
		吉 原 政 貴	〃	〃
		赤 星 口 子	〃	〃
		原 大 迫 ち 照 美	〃	〃
		岩 佐 睦 三 雅 子	〃	〃
		村 廣 山 雅 子	〃	〃
		塩 中 満 島 子	〃	〃
		軸 冠 屋 人 男 子	〃	〃
		湯 ノ 口 良 喜 子	〃	〃
		大 西 毛 村 貴 行	〃	令和元. 7. 1
		鶴 田 田 島 清 高 子	〃	〃
		鮫 田 中 弘 宏 子	〃	令和2. 1. 1
		林 増 山 平 嗣 平 枝	〃	〃
		竹 徳 林 田 ち 繁 道 代 宏 子	〃	〃
		有 平 村 松 繁 道 代 宏 子	〃	〃
		横 永 瀬 田 文 江 文 江 子	〃	令和2. 7. 1
		野 九 元 法 元 江 英 子	〃	令和3. 1. 1
		枝 山 田 茂 樹 代 子	〃	〃
奥 中 水 恵 美 子	〃	令和3. 7. 1		
清 水 恵 美 子	〃	〃		
農 業 委 員 会 委 員	3 年	中 村 秀 彦	同 意	平成31. 4. 29
		國 山 一 大 則	〃	〃
		福 永 村 浩 悟	〃	〃
		有 上 入 村 一 一 人	〃	〃
		横 島 峯 丸 秀 一	〃	〃
		堀 之 子 丸 宗 一	〃	〃
		弟 子 留 辰 男 昭	〃	〃
		豊 上 四 元 正 清	〃	〃
		松 下 宿 隆 雄	〃	〃
		鳩 有 堂 免 博 修	〃	〃
		永 永 尾 節 寛	〃	〃
		岩 岩 元 幸 朗	〃	〃
		仮 室 屋 屋 智 孝 美	〃	〃

7 議会事務局

(1) 機 構 定数 29人 現員 29人 (令和3.4.1現在)

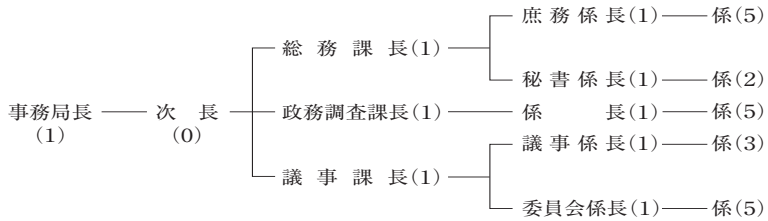

(2) 図書室

面積 105㎡

蔵書数 5,502冊

(3) 刊行物一覧表 (令和3年度)

名 称	創刊	発行回数	発行部数	型 式 等	配 布 先	主 な 内 容
会 議 録	昭和23	定 例 時 会 会	230部	A 4 判	市議会議員 市当局 (市長, 教育 長, 監査委員, 総務 部総務課), その他	本会議の記録
調 査 時 報	平成8	年 5 回	260部 × 5 回	A 4 判 150頁程度	市議会議員 市当局 (市長, 副 市長, 局部長), 市政記者, その他	市政全般に関係 ある事項の調査 研究資料
政 務 調 査 ポ ー ト	平成8	年 刊	250部	A 4 判 120頁程度	同 上	市政全般の課題
鹿 児 島 市 事 務 分 掌	平成8	年 刊	270部	A 4 判 240頁程度	同 上	課・係の事務分 掌等
市議会だより	昭和24	定 例 会 (年 4 回)	289,700部 × 4 回	タブロイド判 8 頁 (年 2 回につ いては 6 頁)	全世帯	議会における議 案審査等, 議会 活動の状況
市議会だより (点 字 版)	平成8	定 例 会 (年 4 回)	215部×4回	B 5 判 40頁程度	市内で配付を希 望する視覚障害 者	同 上
市議会だより (音 声 版)	平成8	定 例 会 (年 4 回)	235部×4回 (テープ65部 C D170部)	90分テープ片面 60~80分CD	同 上	同 上

名 称	創刊	発行回数	発行部数	型 式 等	配 布 先	主 な 内 容
市 政 概 要	昭和27	年 刊	430部	A 5 判 460頁程度	市議会議員 市当局 (市長, 副 市長, 局 部 長), 市政記者, その他	市政全般にわた る統計資料等
調 査 時 報 (回顧特集号)	-	議員改選時 (直近は令和2年)	300部	A 4 判 400頁程度	同 上	議員任期中にお ける議会活動等
市 議 会 関 係 例 規 集	-	議員改選時	200部	A 5 判 (加除式)	市議会議員 市当局 (市長, 副 市長, 教 育 長, 局 部 長 等), そ の 他	議会関係の例規
よ う こ そ ! 市 議 会 へ	-	随 時	-	パンフレット	議会傍聴者 見学者他	議会の役割等

(4) 本会議の生中継および録画放映の配信

① 本庁舎および支所等での生中継

市政情報配信システムを利用して、平成11年3月議会から、市民ホール（東別館1階）・市民課ロビー（別館1階）で、平成17年9月議会から、各支所・東桜島合同庁舎で本会議の生中継を配信

② インターネットによる生中継および録画放映

平成20年6月議会から本会議の様相をインターネットを通して生中継するとともに、録画放映を開始。録画放映については、生中継終了後4日程度（土、日、祝日を除く）で配信しており、過去12年分の視聴が可能