11月 認知症等見守りメイト養成講座 受講者募集

受講無料

要申込

見守りの『安心』を
あなたにできるカタチで
できる時に
地域の
高齢者へ届ける
ボランティアです。

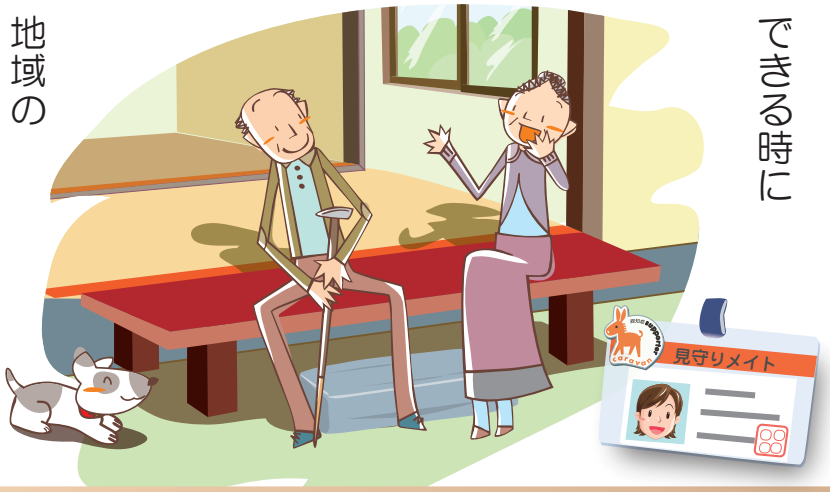

おもな活動内容

生活状況の見守り	あいさつや声かけ	話し相手	家族からの相談
電灯やポストの状況などの外からの見守り	玄関先やスーパー等の外出先での日常的なあいさつ	利用者の自宅等での話し相手や見守り	電話や訪問などによる家族等の相談相手

※ 上記の中からできる範囲での活動となります。(活動にあたっては、長寿あんしん相談センターが支援します)

活動までの流れ

1. 受 講
2. 資格証の受領
3. 見守り依頼 長寿あんしん相談センターから見守りメイトへ
4. 顔合わせ会 見守り内容の調整など
5. 活動開始

11月 平日コース

1日目 **9日(木)** 9:30～16:10

2日目 **16日(木)** 9:30～12:30

会場：鹿児島市吉田福祉センター

11月 土曜コース

1日目 **11日(土)** 9:30～16:10

2日目 **18日(土)** 9:30～12:30

会場：かごしま国際交流センター

交流体験について 通常、座学１日目と２日目の間に、グループホームや小規模多機能ホームにおいて交流体験実習がありますが、感染症拡大防止の観点から、今回は座学で代替させていただきます。

申込･受講に関する詳細は、裏面をご覧ください

11月受講申込欄

申込受付：9月1日（金）～
申込締切：10月31日（火）まで

下記欄に必要事項を記入頂き FAX でお送りください。また、長寿あんしん相談センターホームページの入力フォーム、お電話でも受け付けています。

氏名（ヨミガナ）	年齢				コース選択(✓を入れる)
		住所	〒　　－		□ 平日コース
		連絡先	－　　－		□ 土曜コース

インターネットからもお申込いただけます。
鹿児島市長寿あんしん相談センターホームページ ➡ **www.kg-shien.org**

上記コードからもアクセスできます

■交流体験の代替カリキュラムについて

通常、グループホームや小規模多機能ホーム等にて「交流体験」を行っておりますが、新型コロナウイルス感染拡大防止の観点から、今回は代替として座学による「声かけに関する講義」を行います。

《各会場のご案内》

【木曜コース】

鹿児島市吉田福祉センター

所在地：本城町1687-2

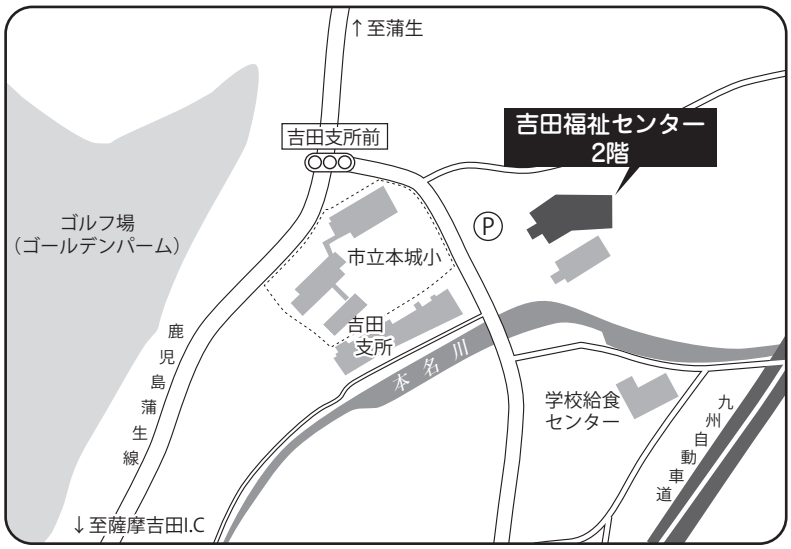

【土曜コース】

かごしま国際交流センター

所在地：加治屋町19-18

※国際交流センターの駐車場には限りがあります。周辺の有料駐車場を利用頂くか、公共交通機関をご利用下さい

ご注意下さい　講座に関するお問合せは、各会場では受け付けておりません。ご不明な点がございましたら、下記連絡先までお願い致します。

FAX送信先・お問合せ

鹿児島市長寿あんしん相談センター本部 業務課

〒890-0072　新栄町1番11号

FAX:099-813-1041

☎099-813-8555