

鹿児島都市計画 用途地域の変更 〈鹿児島市決定〉 【計画図】 1/2, 500

0C-98-4

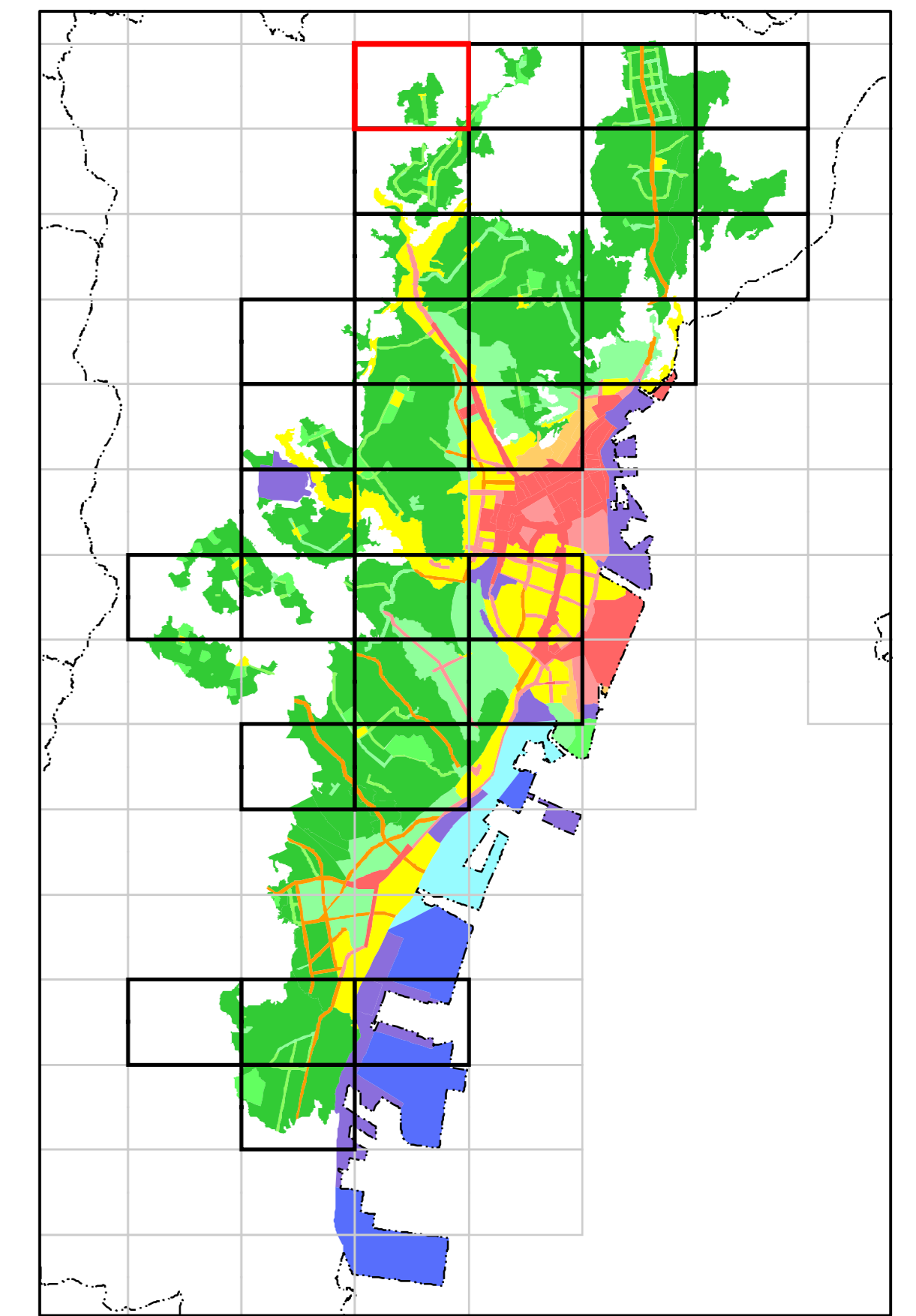
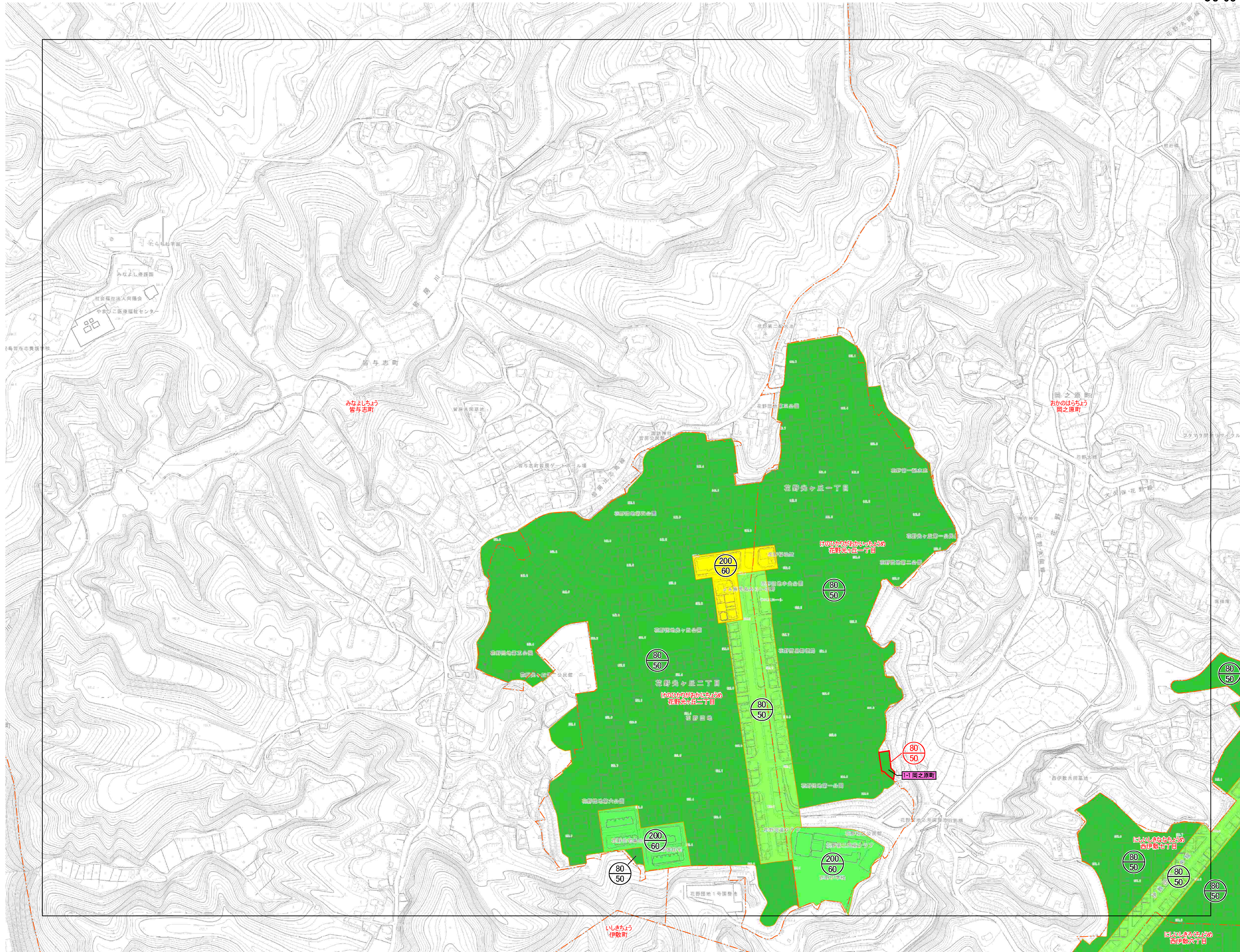

- 変更区域
- 大字界
- 用途地域
- 第一種低層住居専用地域
- 第二種低層住居専用地域
- 第一種中高層住居専用地域
- 第一種住居地域

1:2,500

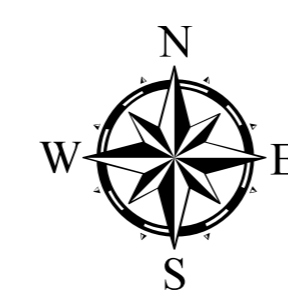

鹿児島都市計画 用途地域の変更 (鹿児島市決定) 【計画図】 1/2, 500

0C-99-3

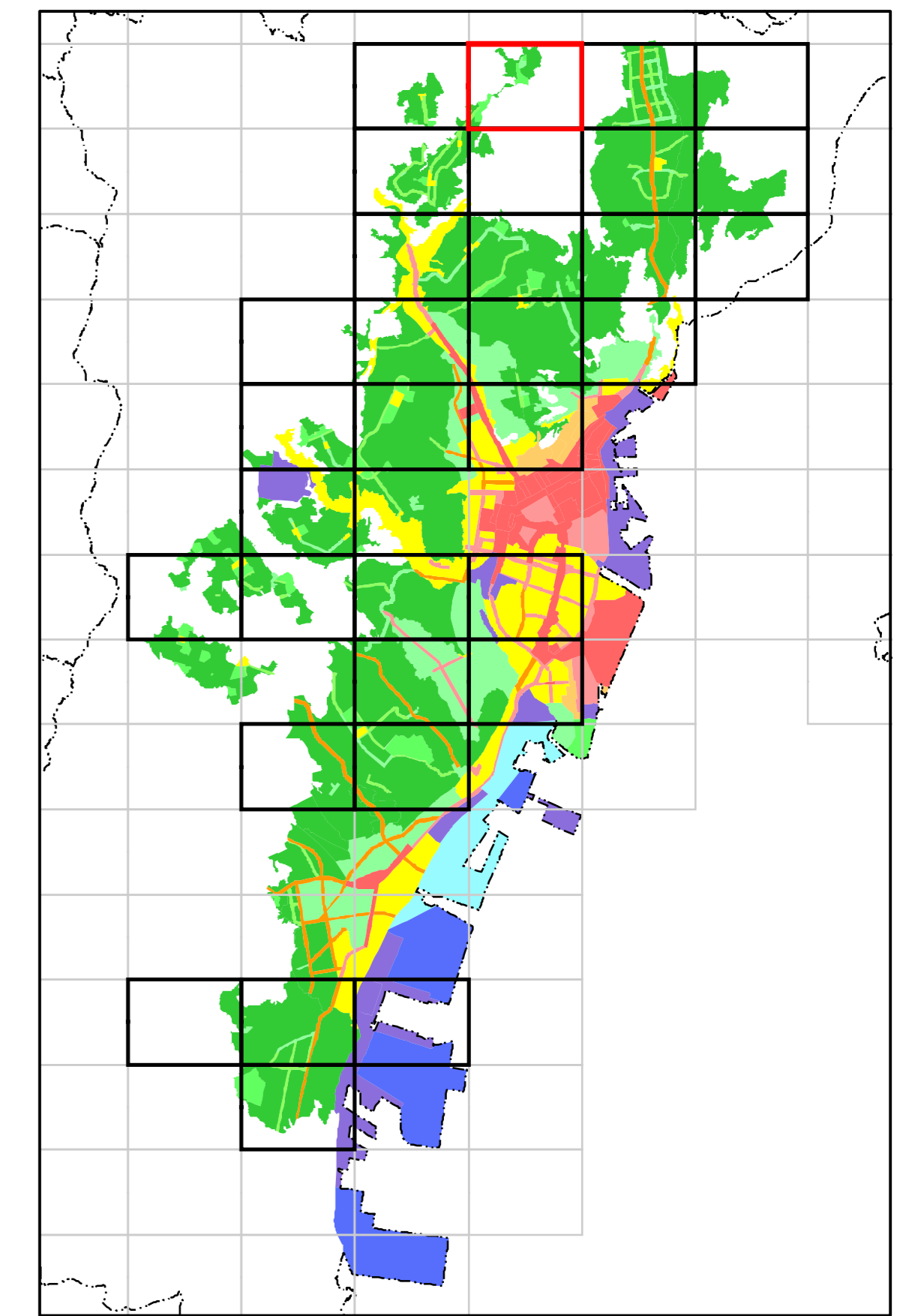
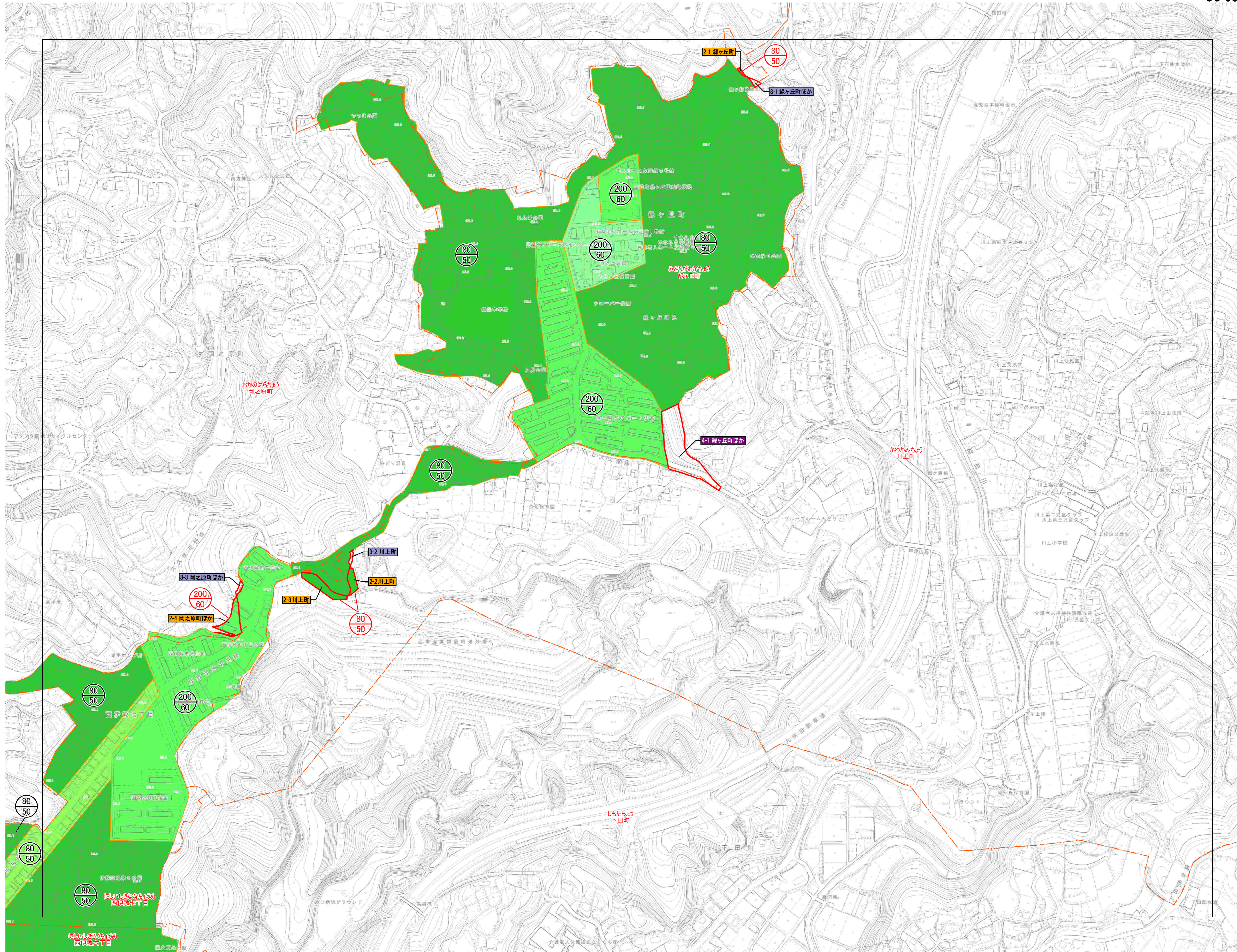

- 変更区域
- 大字界
- 用途地域
- 第一種低層住居専用地域
- 第二種低層住居専用地域
- 第一種中高層住居専用地域
- 第二種中高層住居専用地域

1:2,500

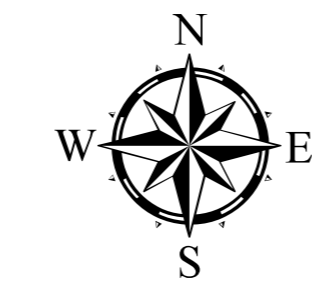
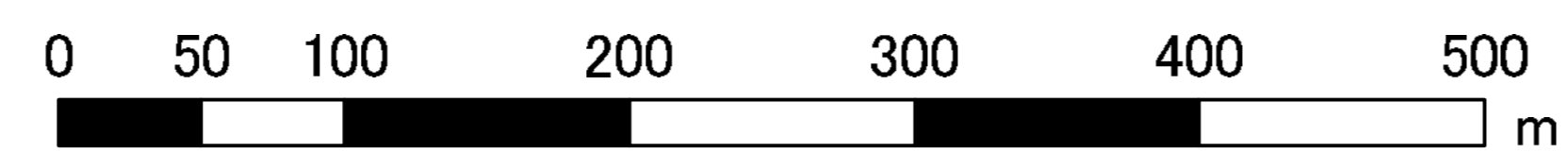

鹿児島都市計画 用途地域の変更 〈鹿児島市決定〉 【計画図】 1/2, 500

OC-99-4

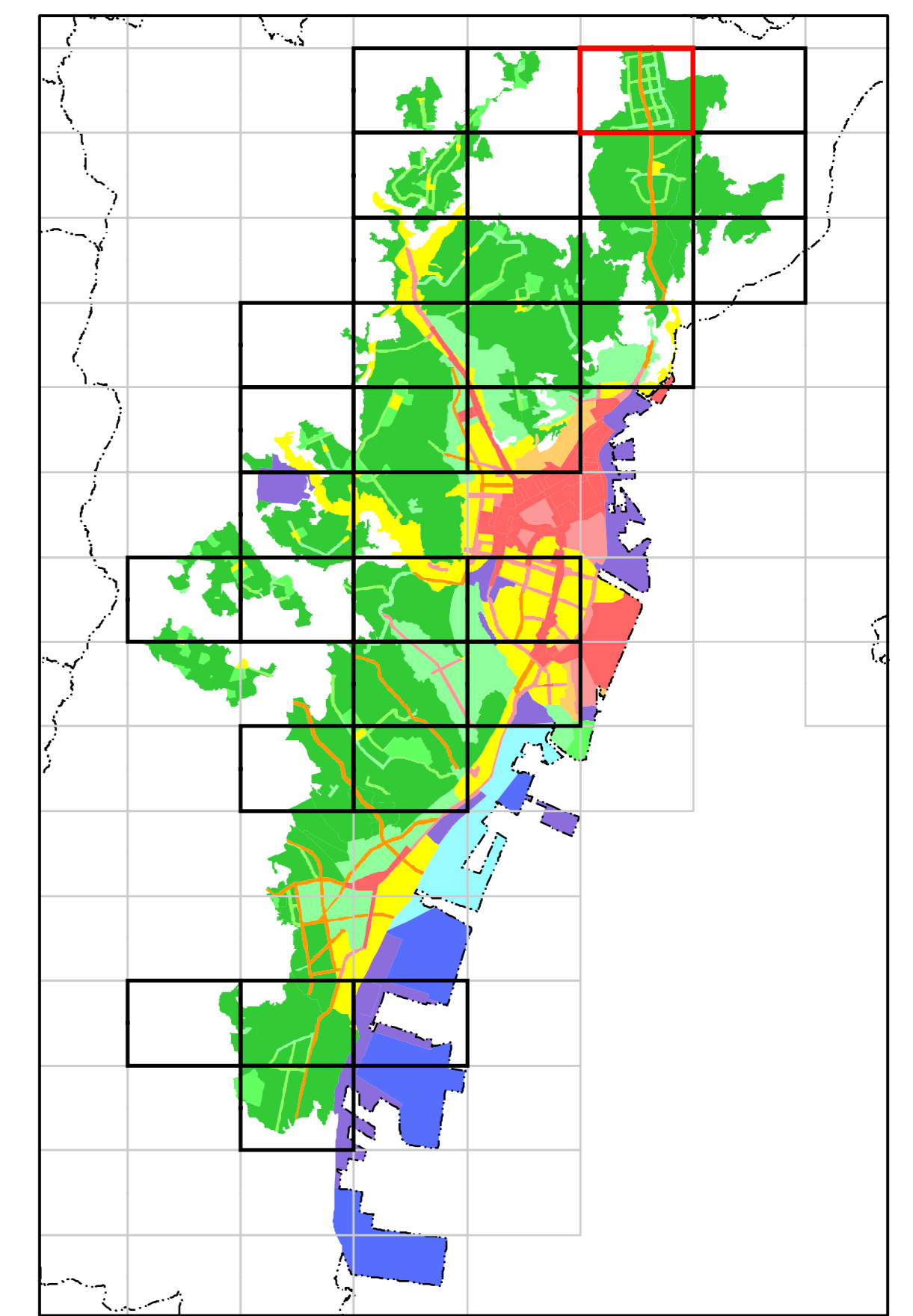
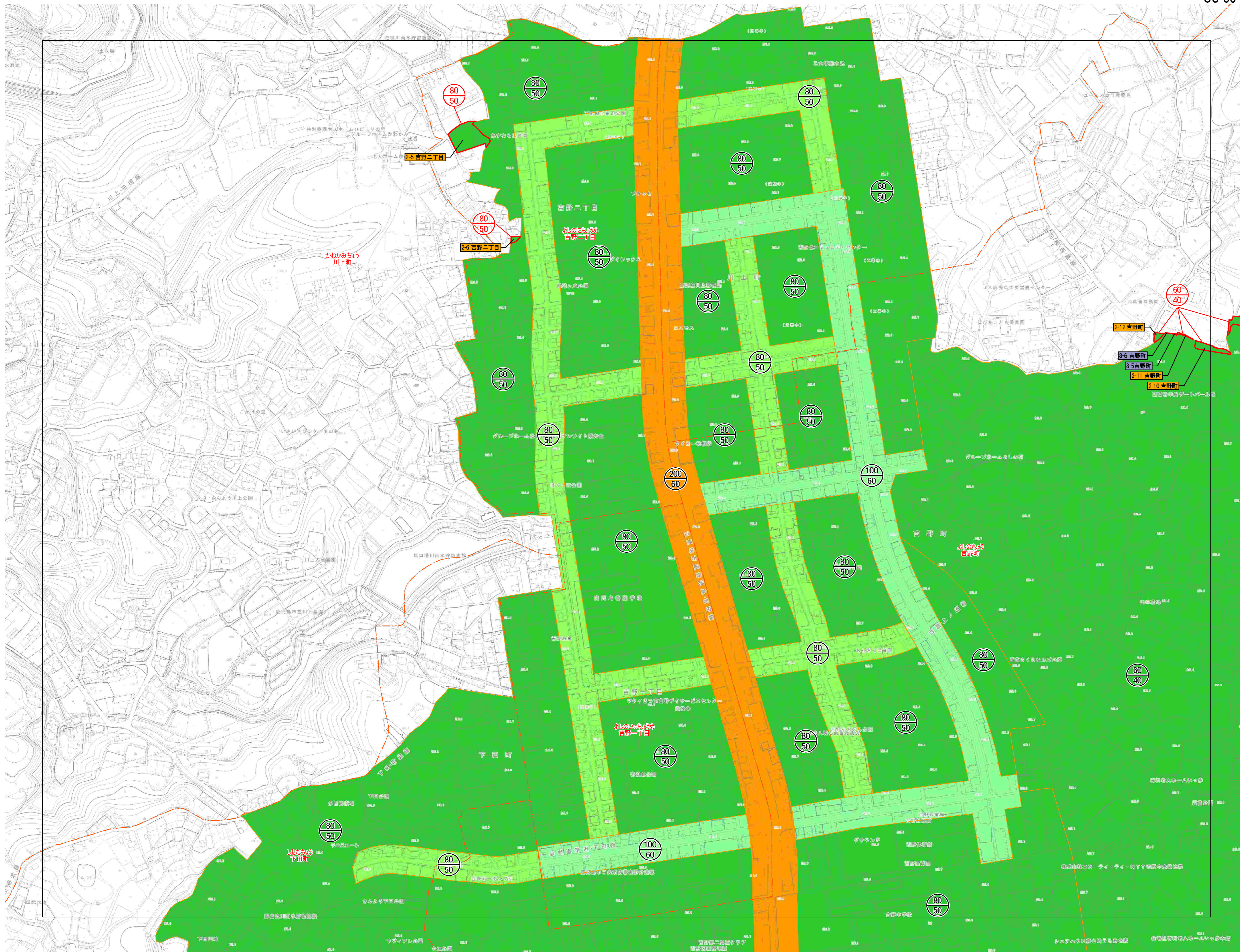

- 変更区域
- 大字界
- 用途地域
- 第一種低層住居専用地域
- 第二種低層住居専用地域
- 第二種中高層住居専用地域
- 準住居地域

1:2,500

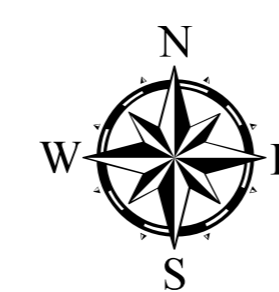

鹿児島都市計画 用途地域の変更 〈鹿児島市決定〉 【計画図】 1/2, 500

OD-90-3

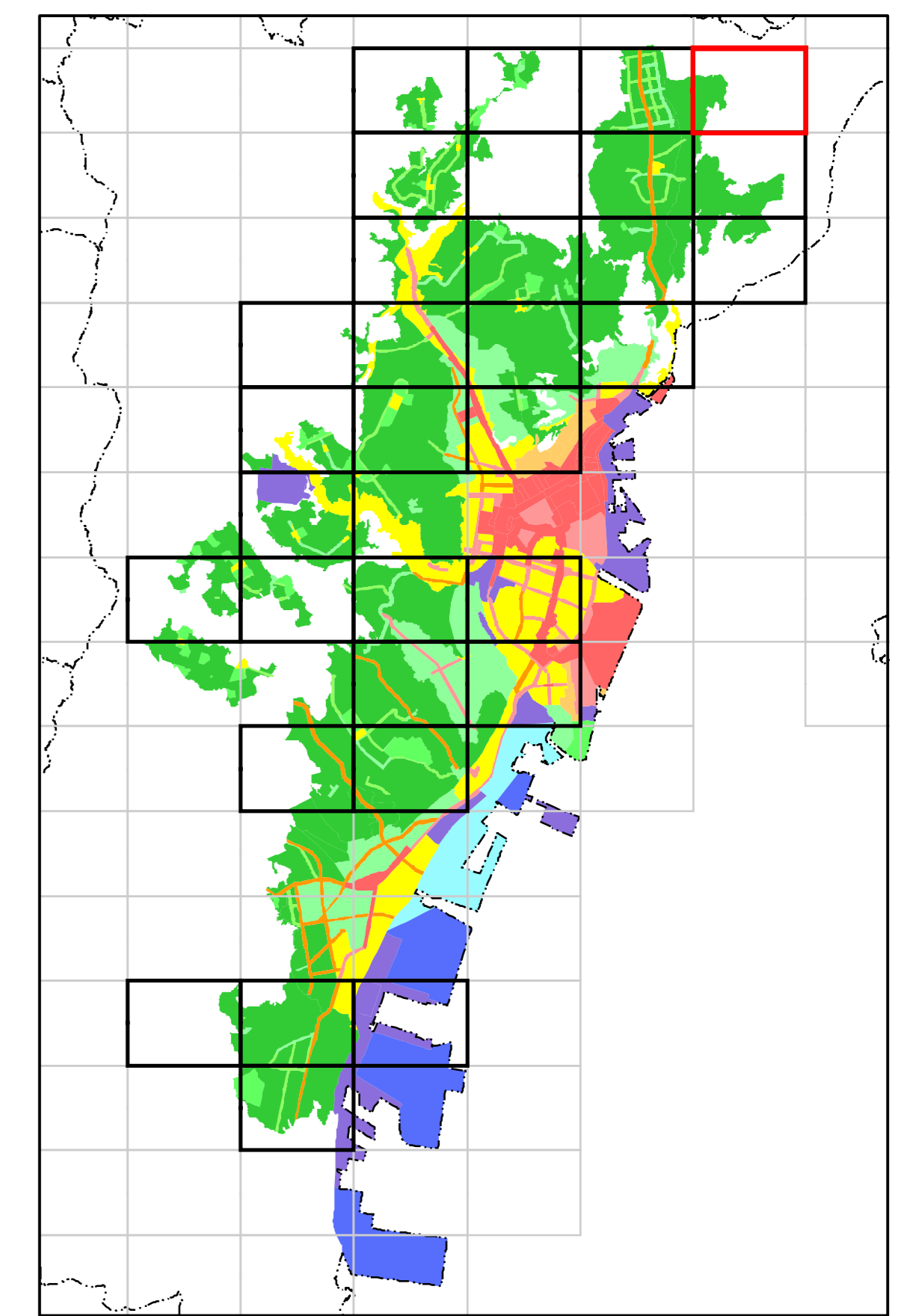
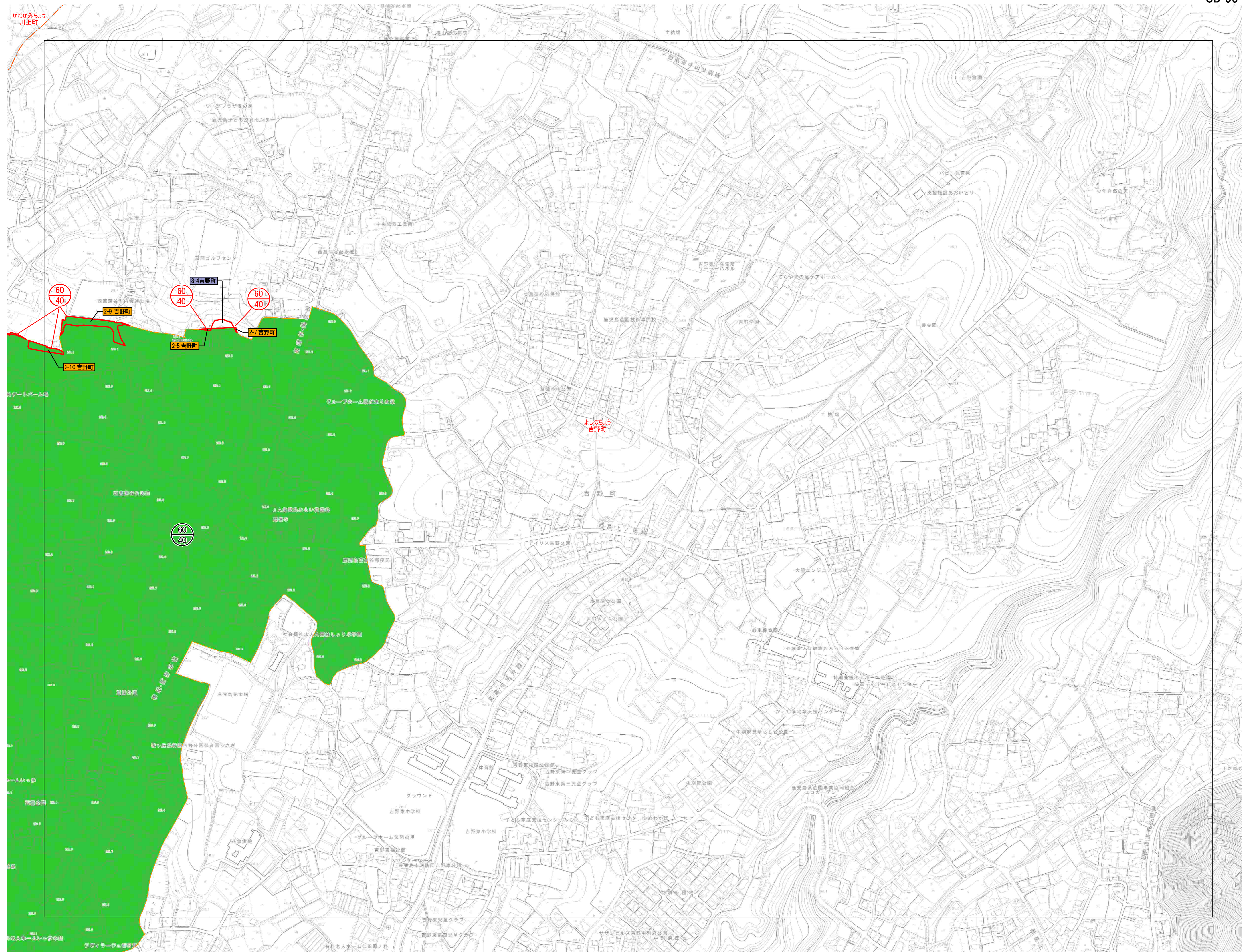

- 変更区域
- 大字界
- 用途地域
- 第一種低層住居専用地域

1:2,500

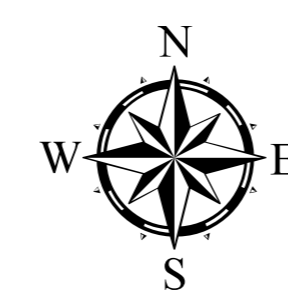

鹿児島都市計画 用途地域の変更 〈鹿児島市決定〉 【計画図】 1/2, 500

PC-08-2

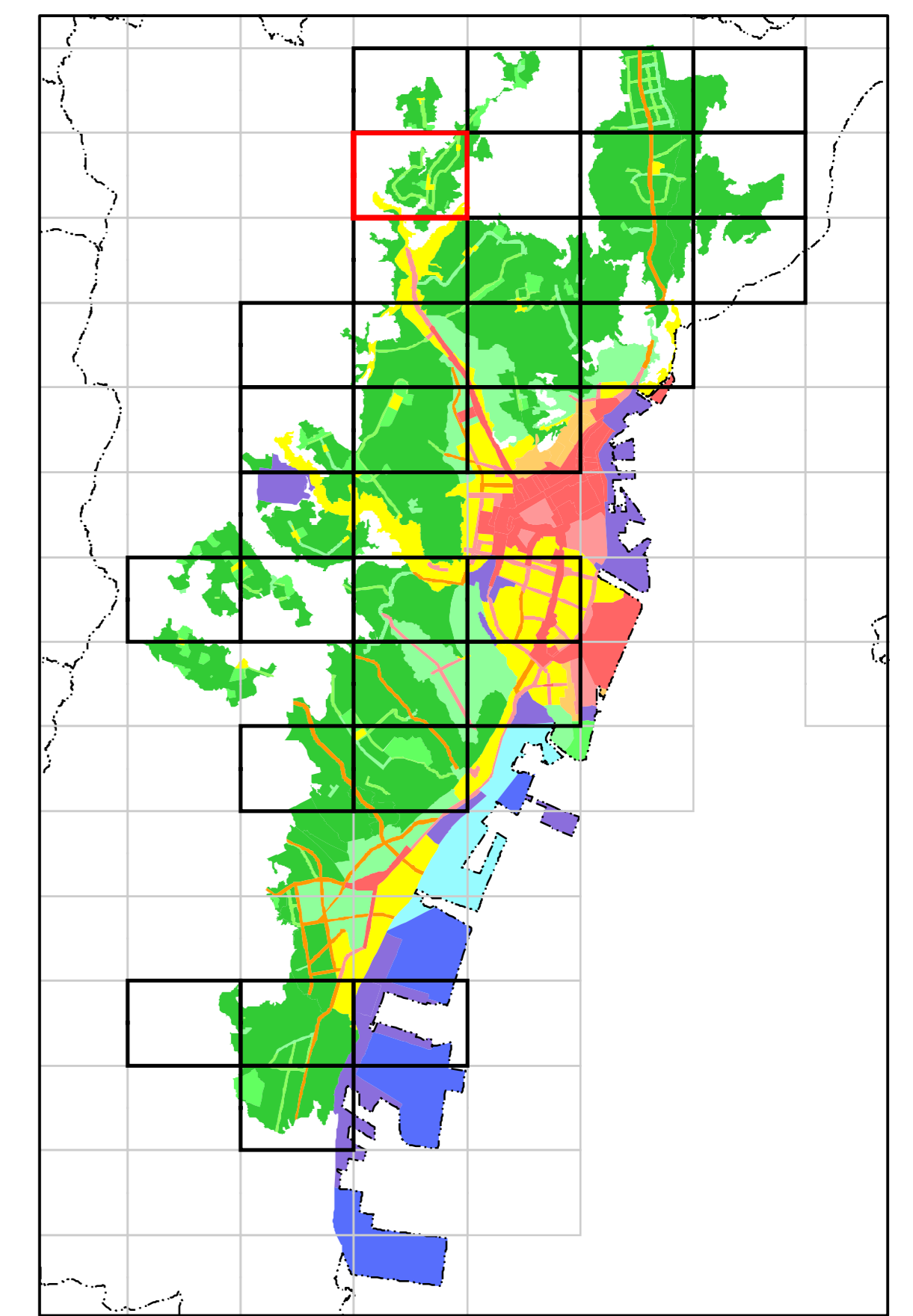
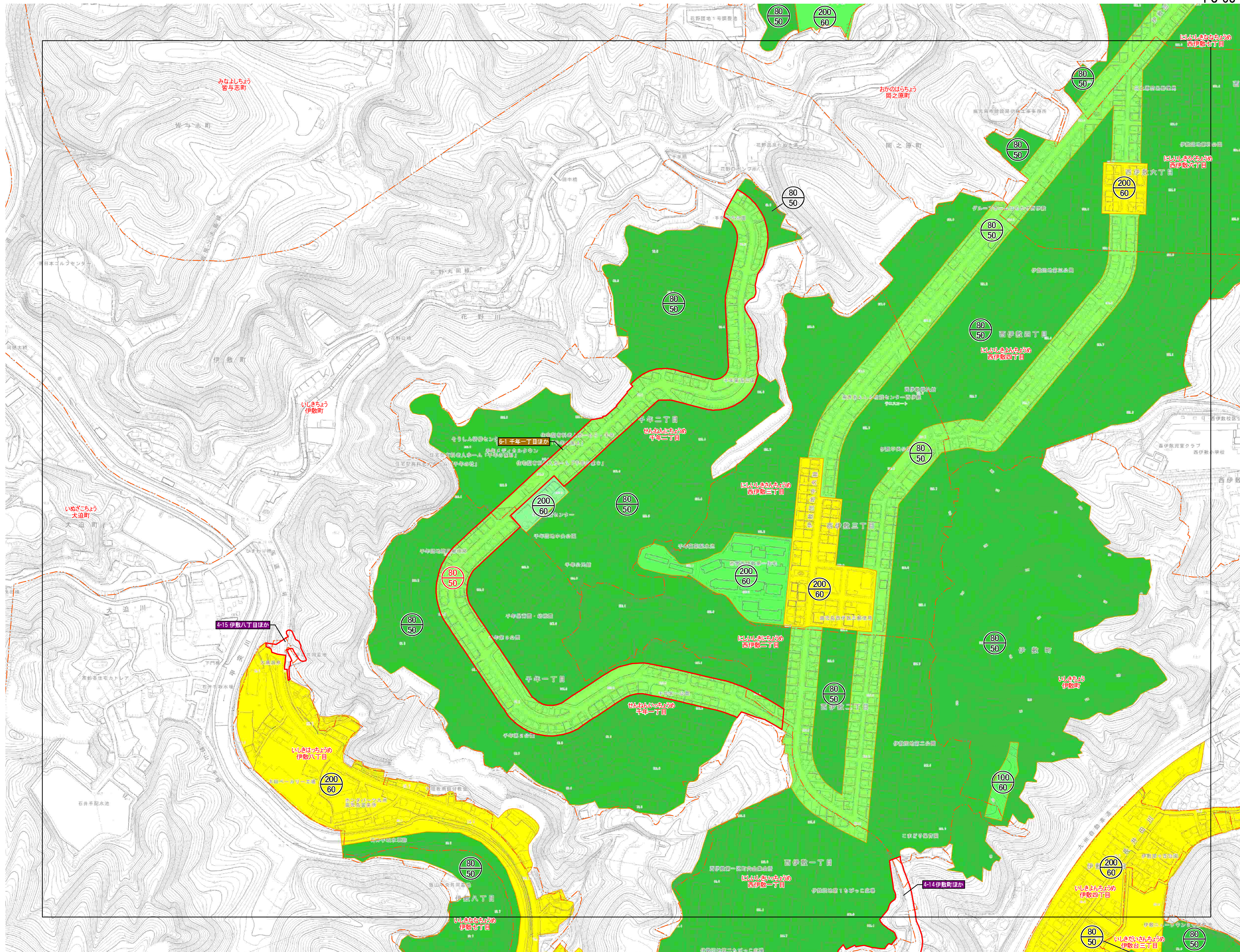

- 変更区域
- 大字界
- 用途地域
- 第一種低層住居専用地域
- 第二種低層住居専用地域
- 第一種中高層住居専用地域
- 第二種中高層住居専用地域
- 第一種住居地域

1:2,500

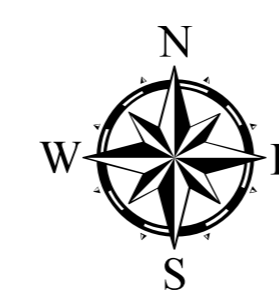

鹿児島都市計画 用途地域の変更 〈鹿児島市決定〉 【計画図】 1/2, 500

PC-09-2

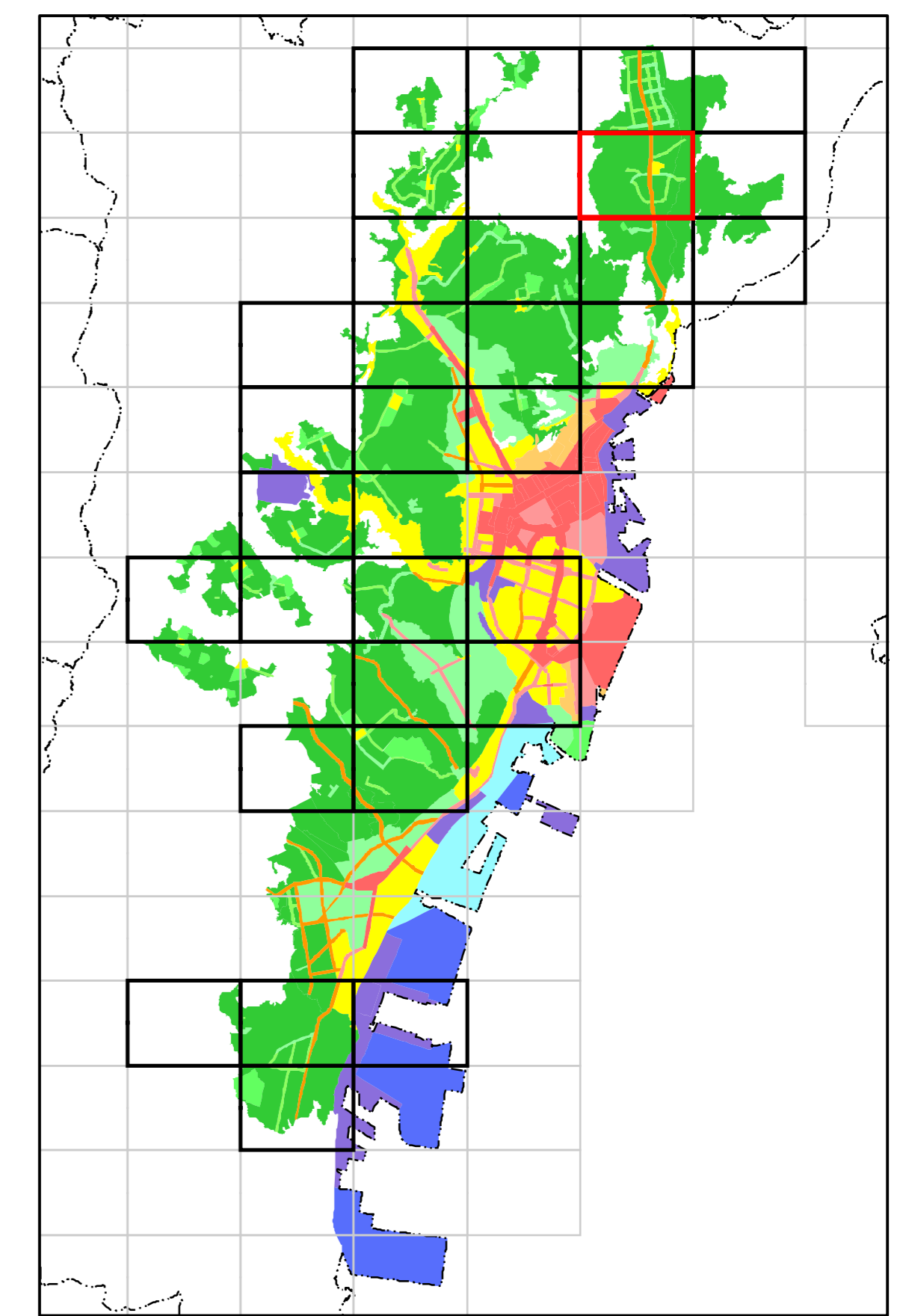
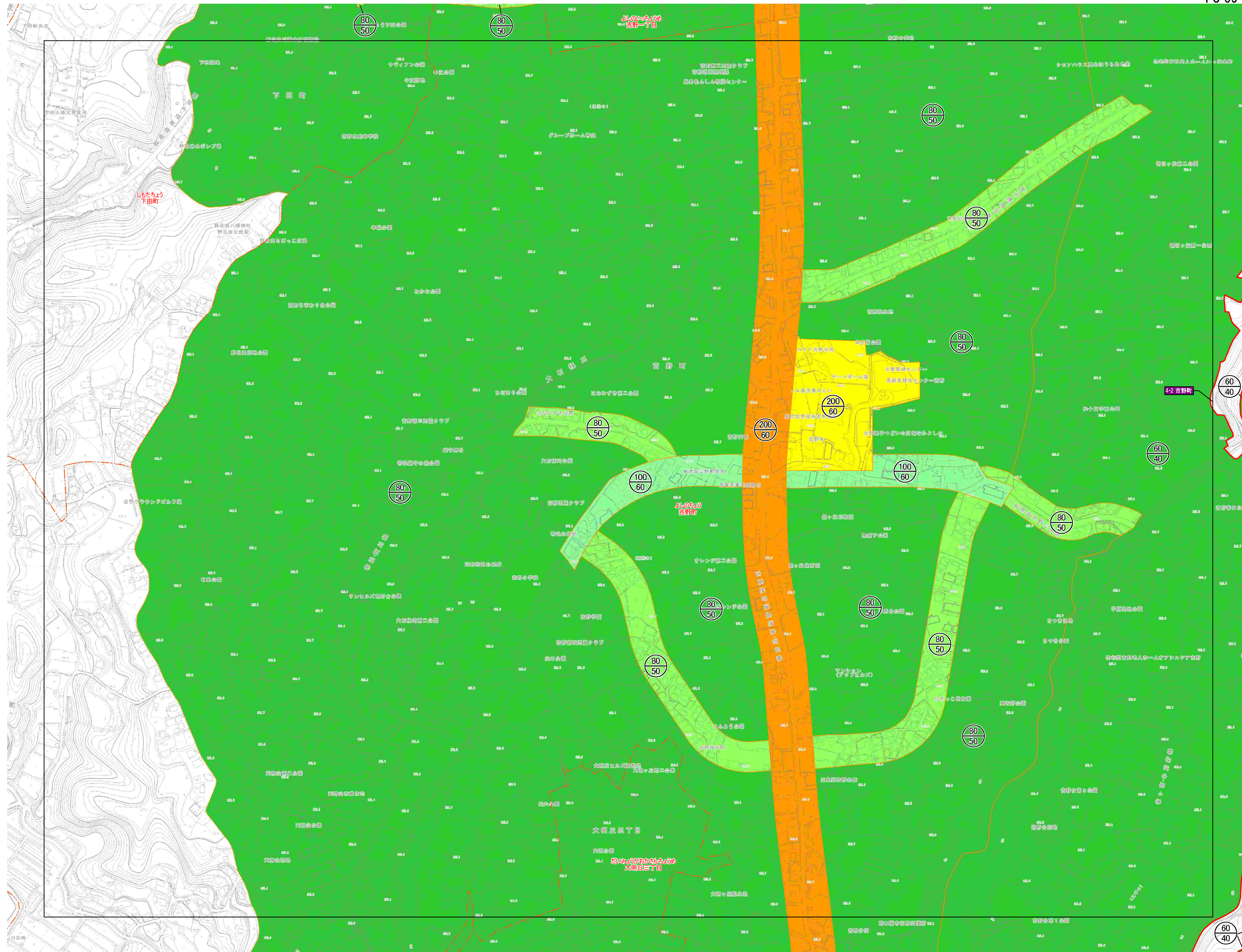

- 変更区域
- 大字界
- 用途地域
- 第一種低層住居専用地域
- 第二種低層住居専用地域
- 第二種中高層住居専用地域
- 第一種住居地域
- 準住居地域

1:2,500

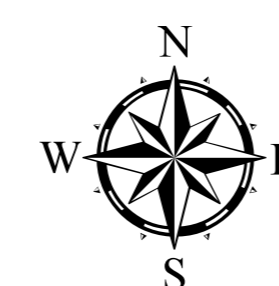
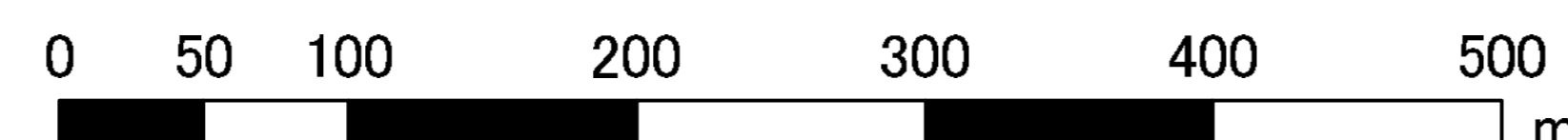

鹿児島都市計画 用途地域の変更 〈鹿児島市決定〉 【計画図】 1/2, 500

PD-00-1

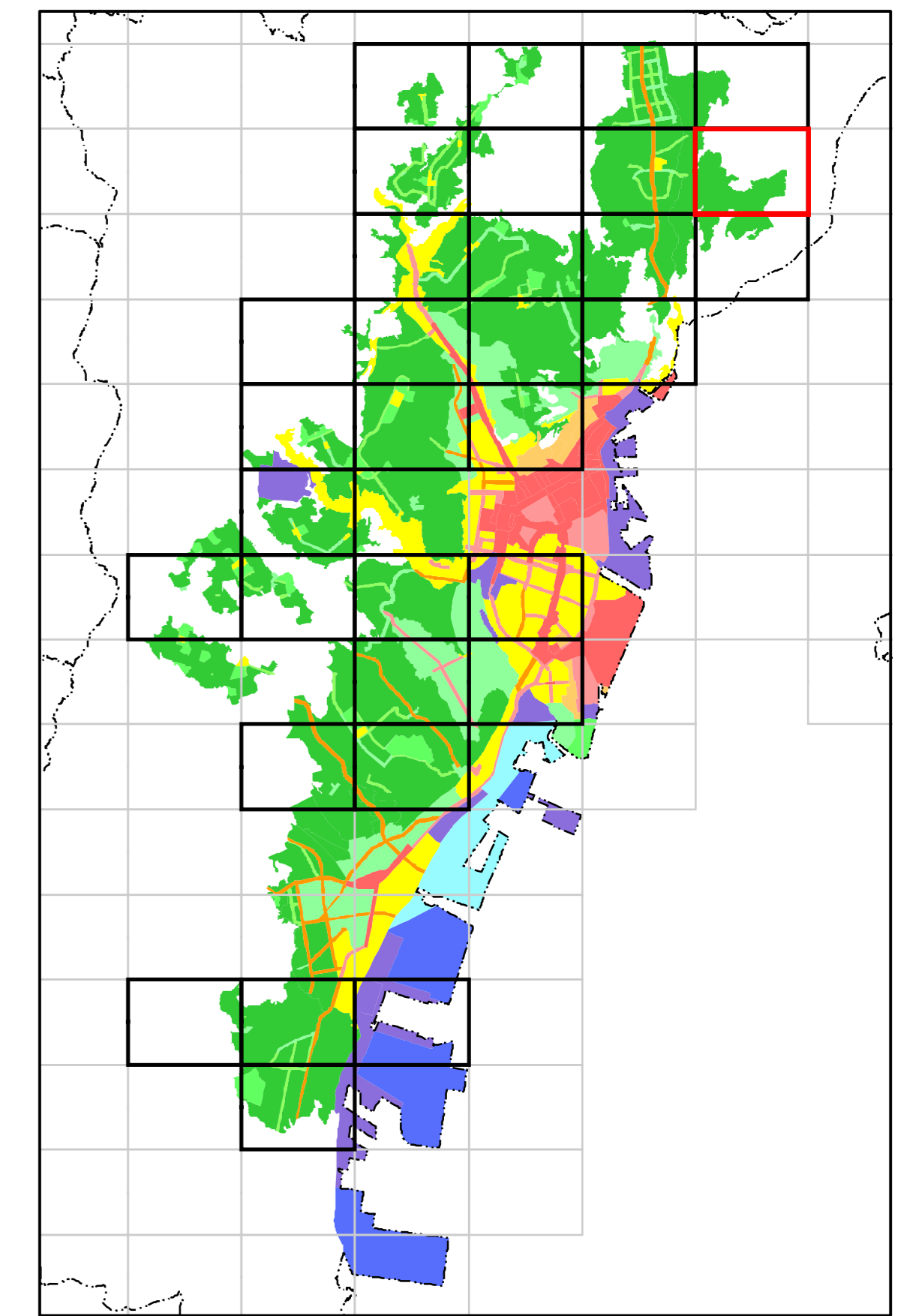
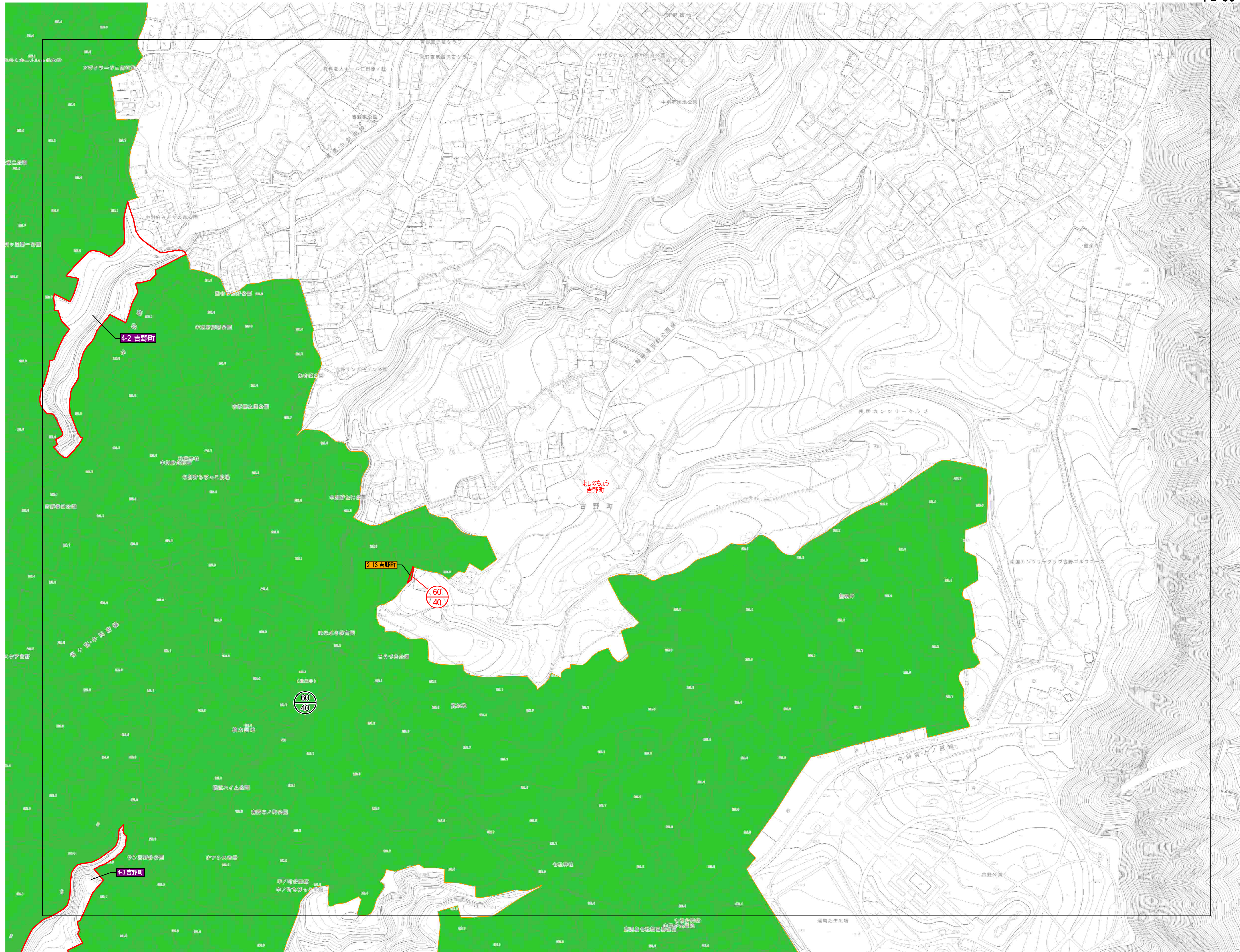

- 変更区域
- 大字界
- 用途地域
- 第一種低層住居専用地域

1:2,500

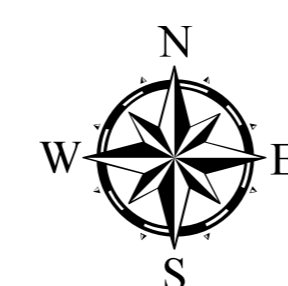
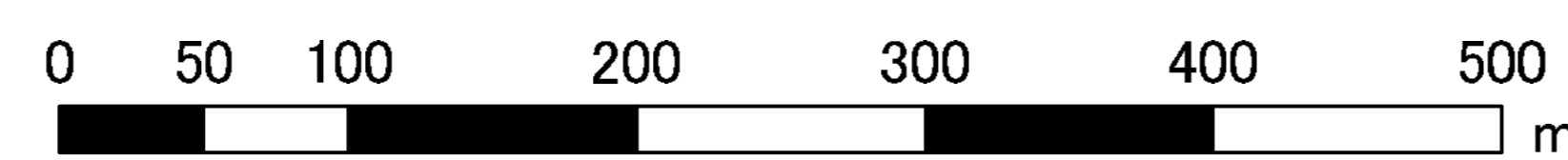

鹿児島都市計画 用途地域の変更 〈鹿児島市決定〉 【計画図】 1/2, 500

PC-08-4

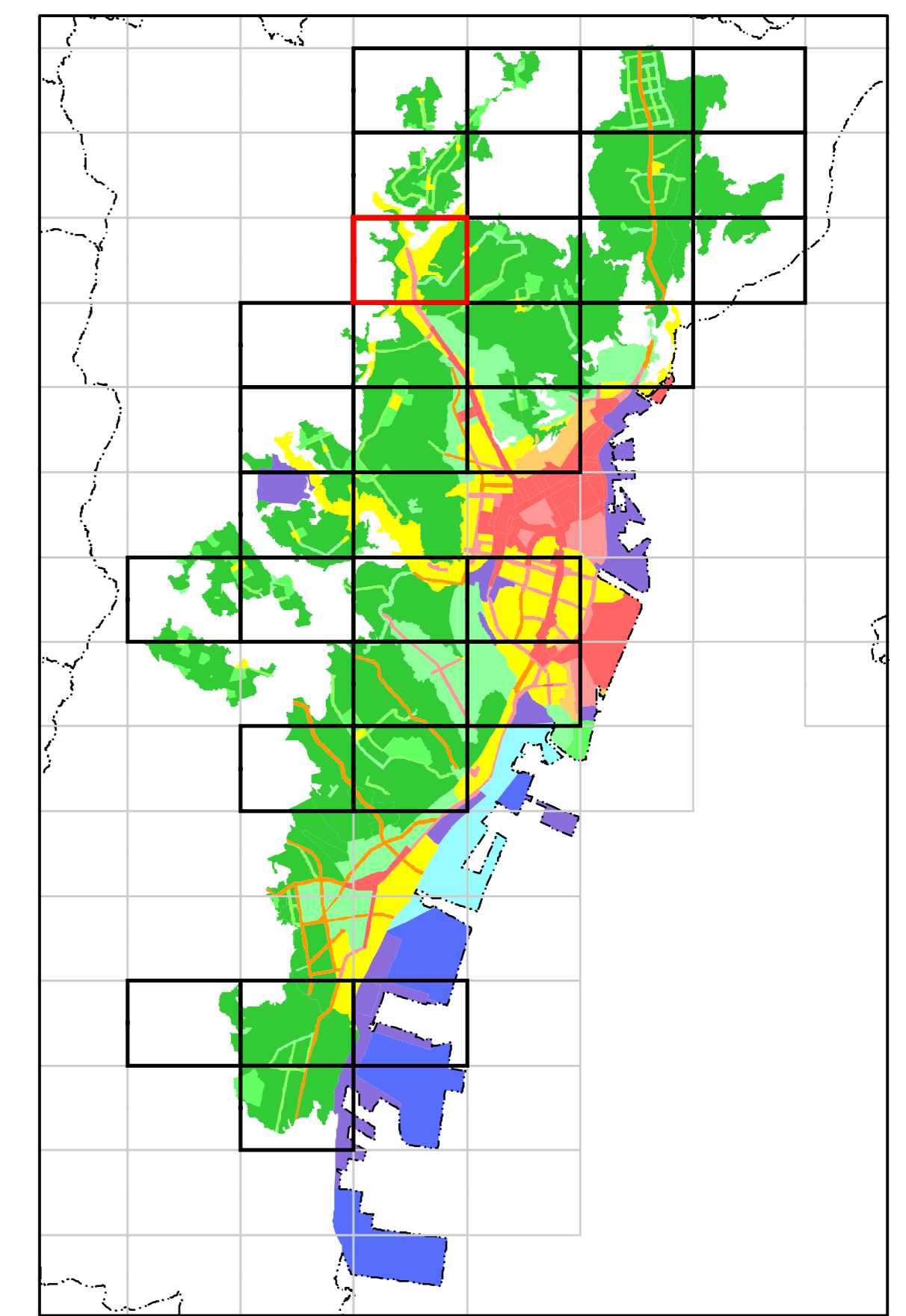
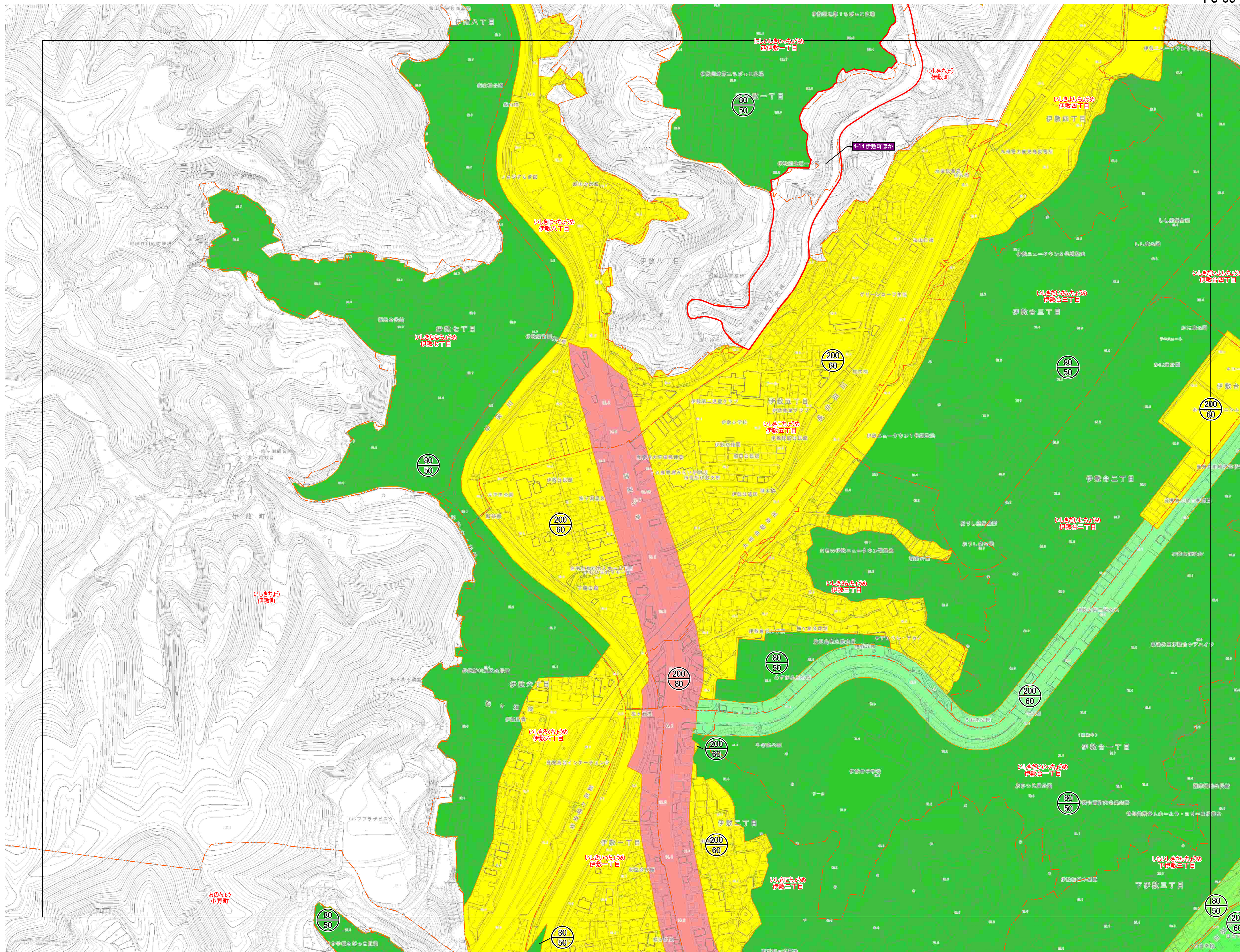

- 変更区域
- 大字界
- 用途地域
- 第一種低層住居専用地域
- 第二種低層住居専用地域
- 第一種中高層住居専用地域
- 第二種中高層住居専用地域
- 第一種住居地域
- 近隣商業地域

1:2,500

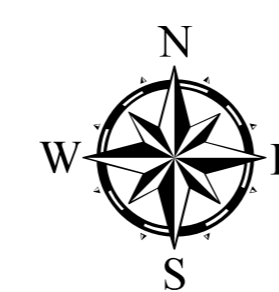

鹿児島都市計画 用途地域の変更 (鹿児島市決定) 【計画図】 1/2, 500

PC-09-3

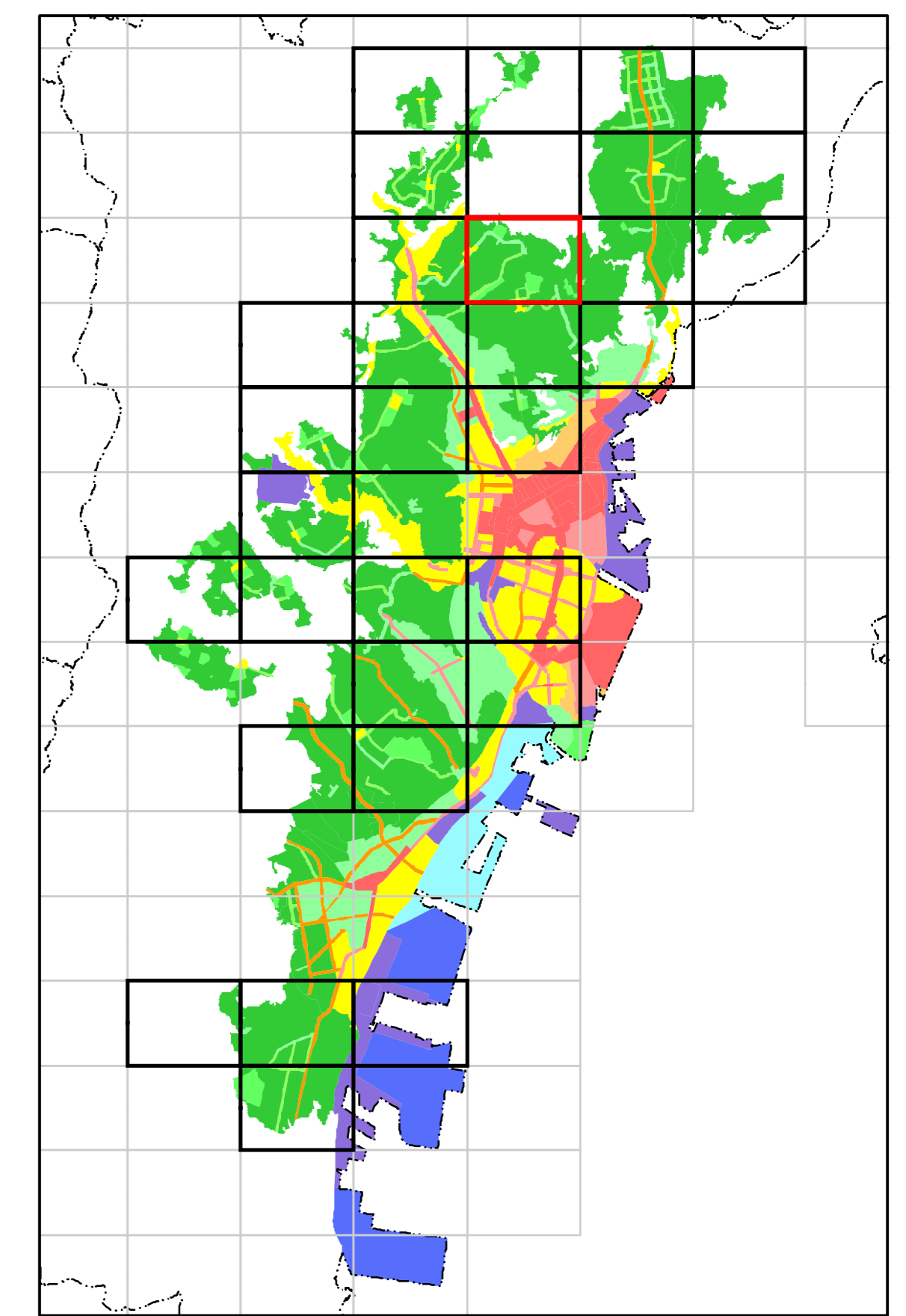
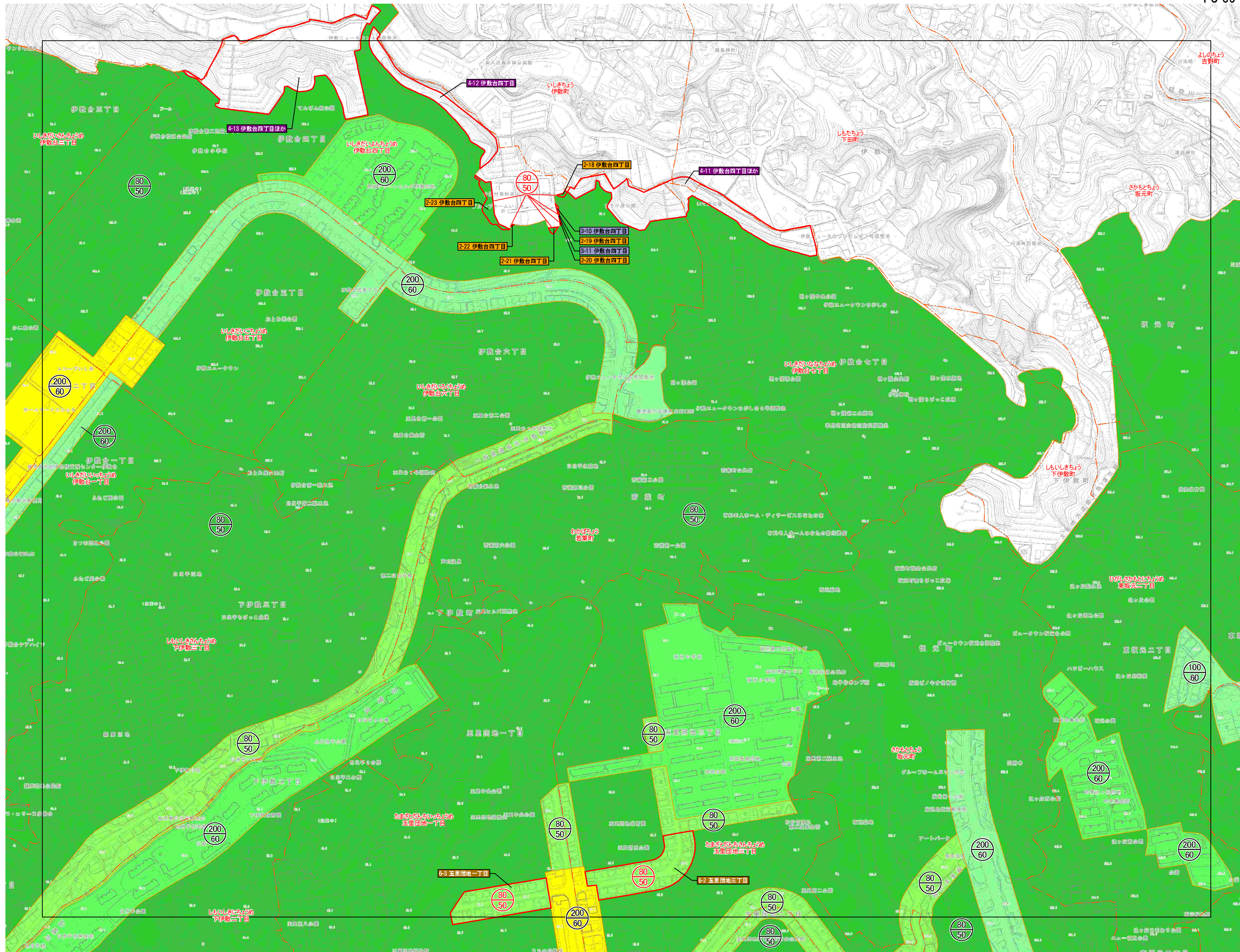

- 変更区域
- 大字界
- 用途地域
- 第一種低層住居専用地域
- 第二種低層住居専用地域
- 第一種中高層住居専用地域
- 第二種中高層住居専用地域
- 第一種住居地域

1:2,500

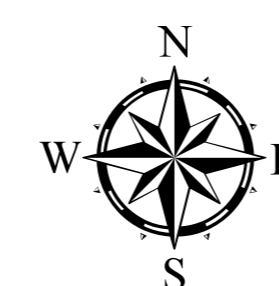
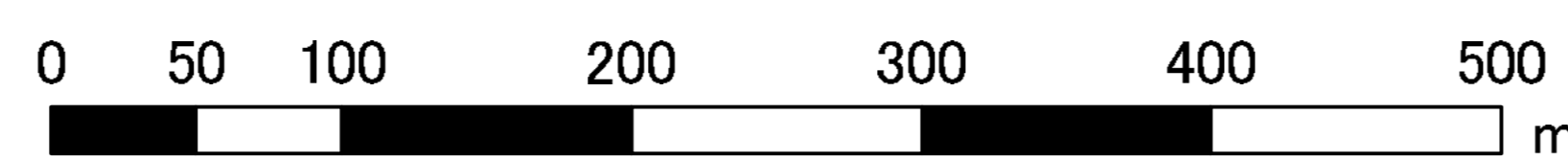

鹿児島都市計画 用途地域の変更 〈鹿児島市決定〉 【計画図】 1/2, 500

PC-09-4

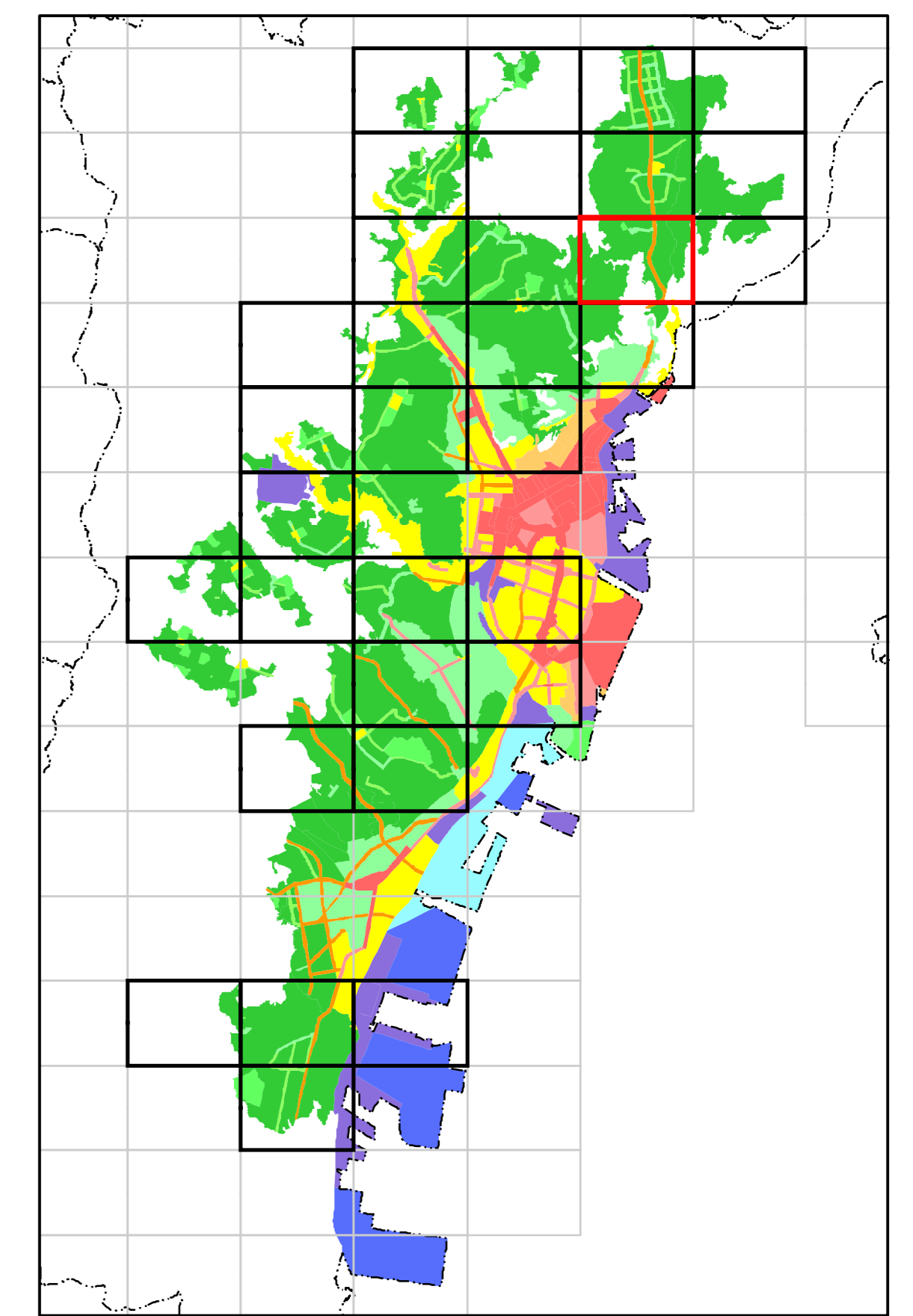
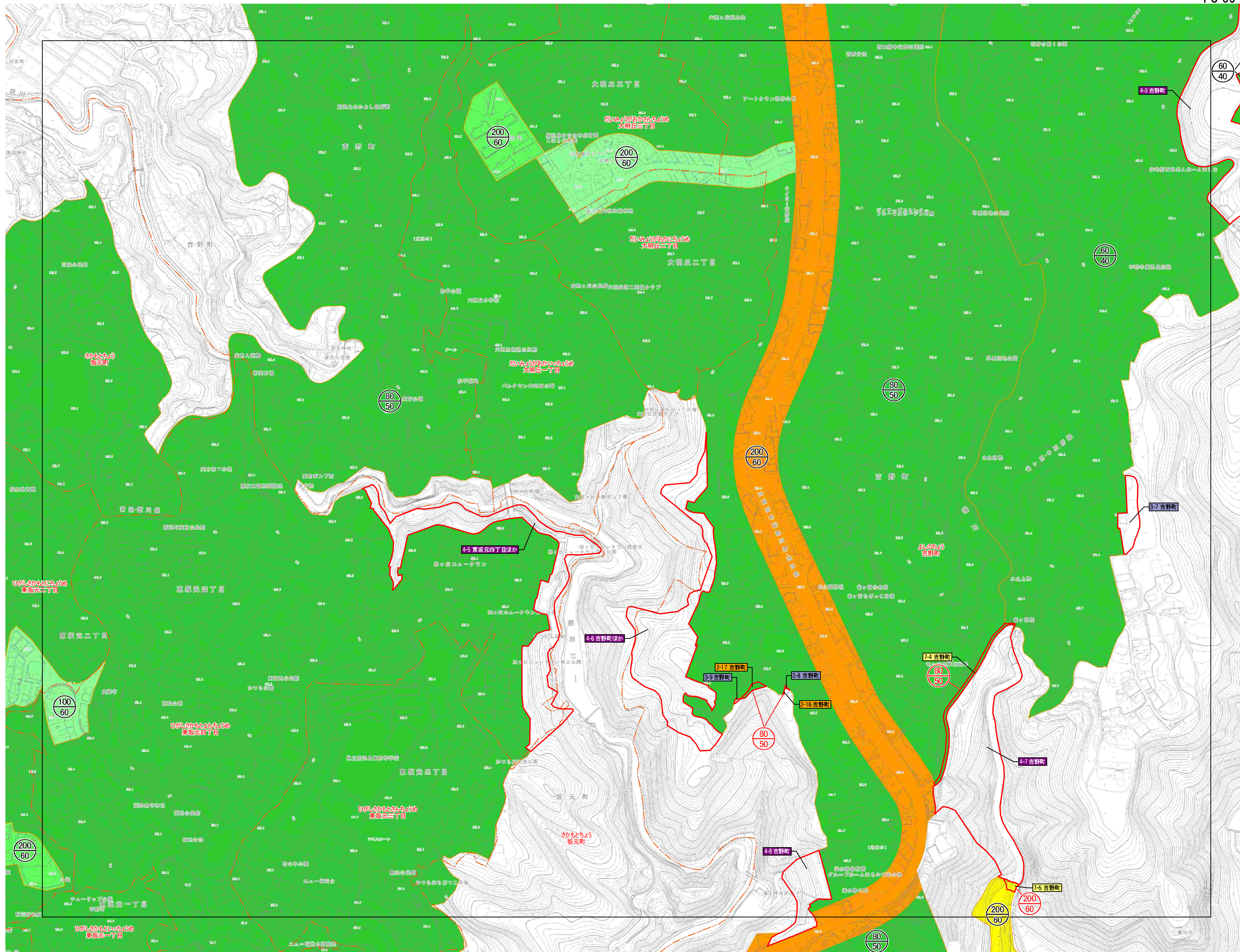

- 変更区域
- 大字界
- 用途地域
- 第一種低層住居専用地域
- 第一種中高層住居専用地域
- 第二種中高層住居専用地域
- 第一種住居地域
- 準住居地域

1:2,500

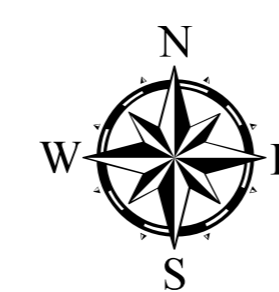

鹿児島都市計画 用途地域の変更
 〈鹿児島市決定〉
 【計画図】 1/2, 500

PD-00-3

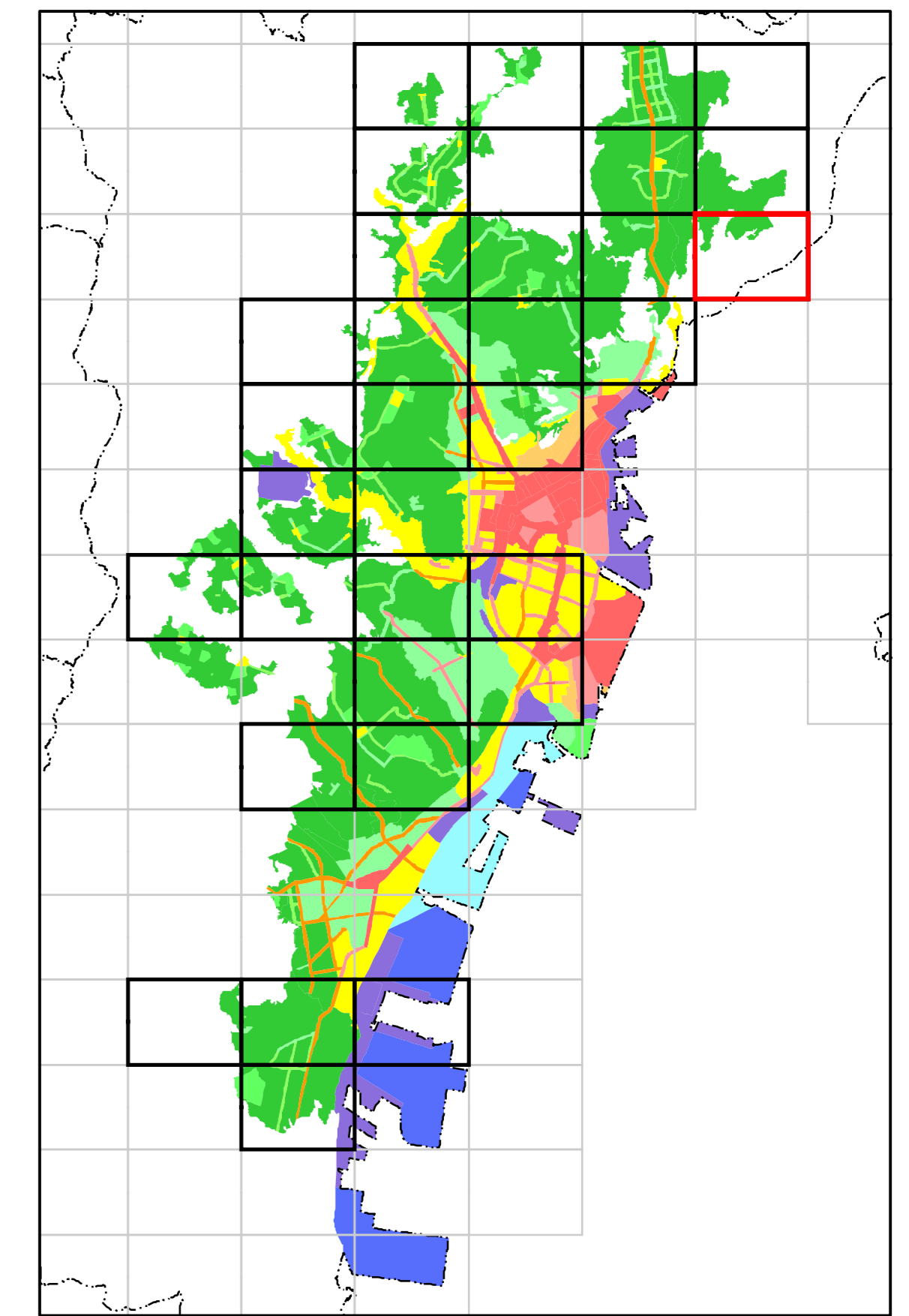
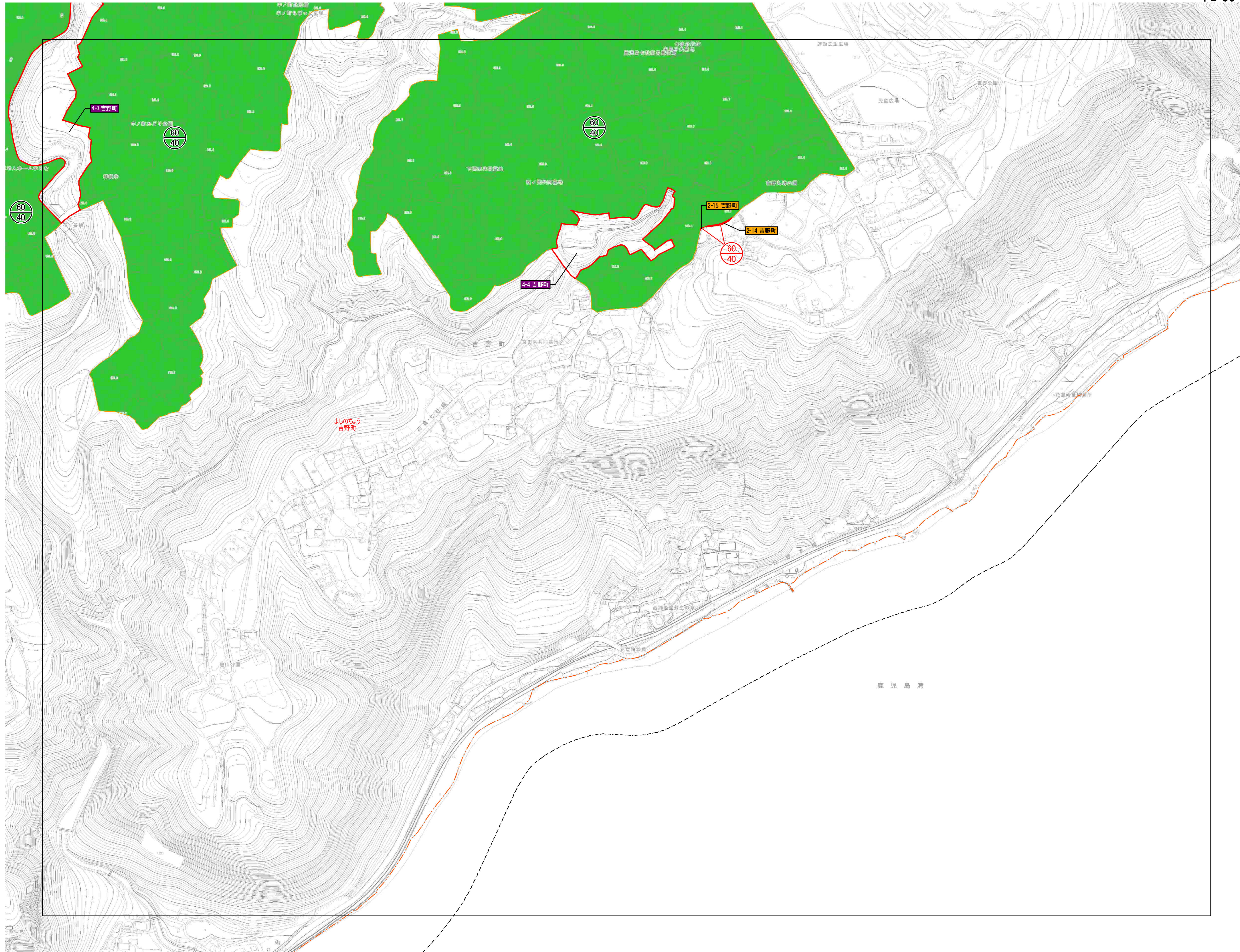

- 変更区域
- 大字界
- 用途地域
- 第一種低層住居専用地域

1:2,500

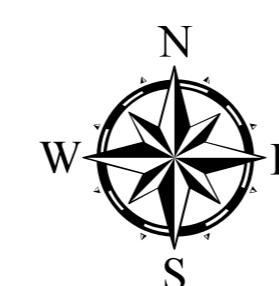
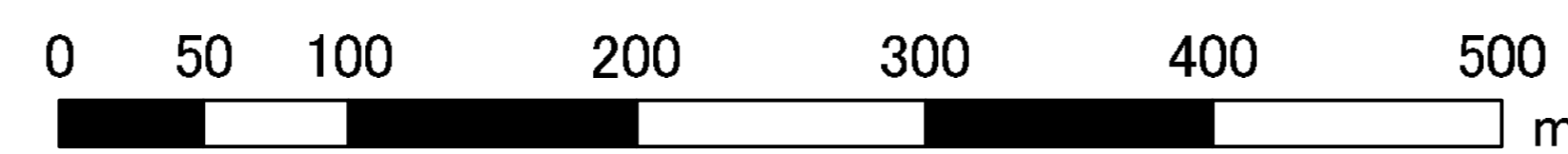

鹿児島都市計画 用途地域の変更
 〈鹿児島市決定〉
 【計画図】 1/2, 500

PC-18-1

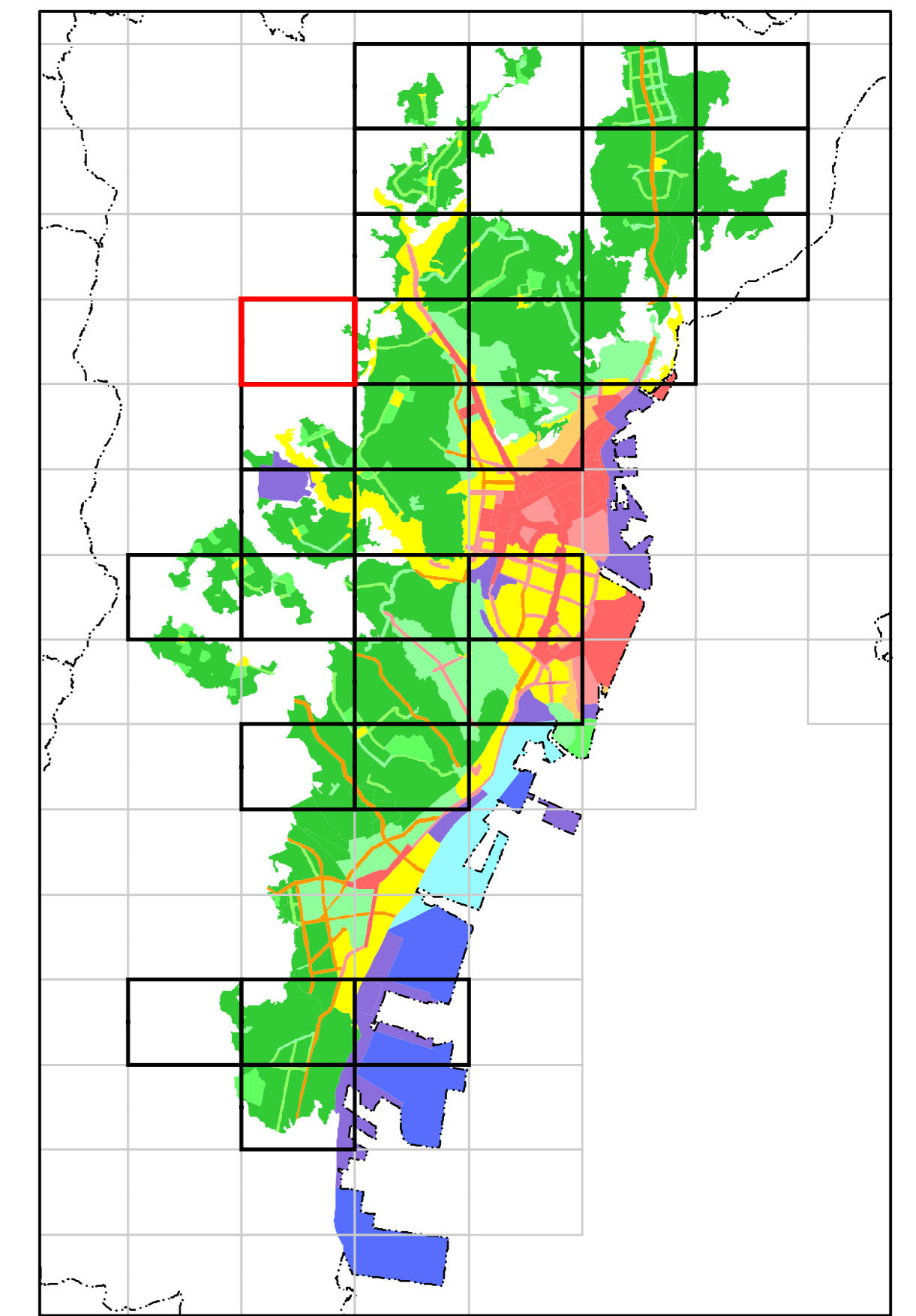
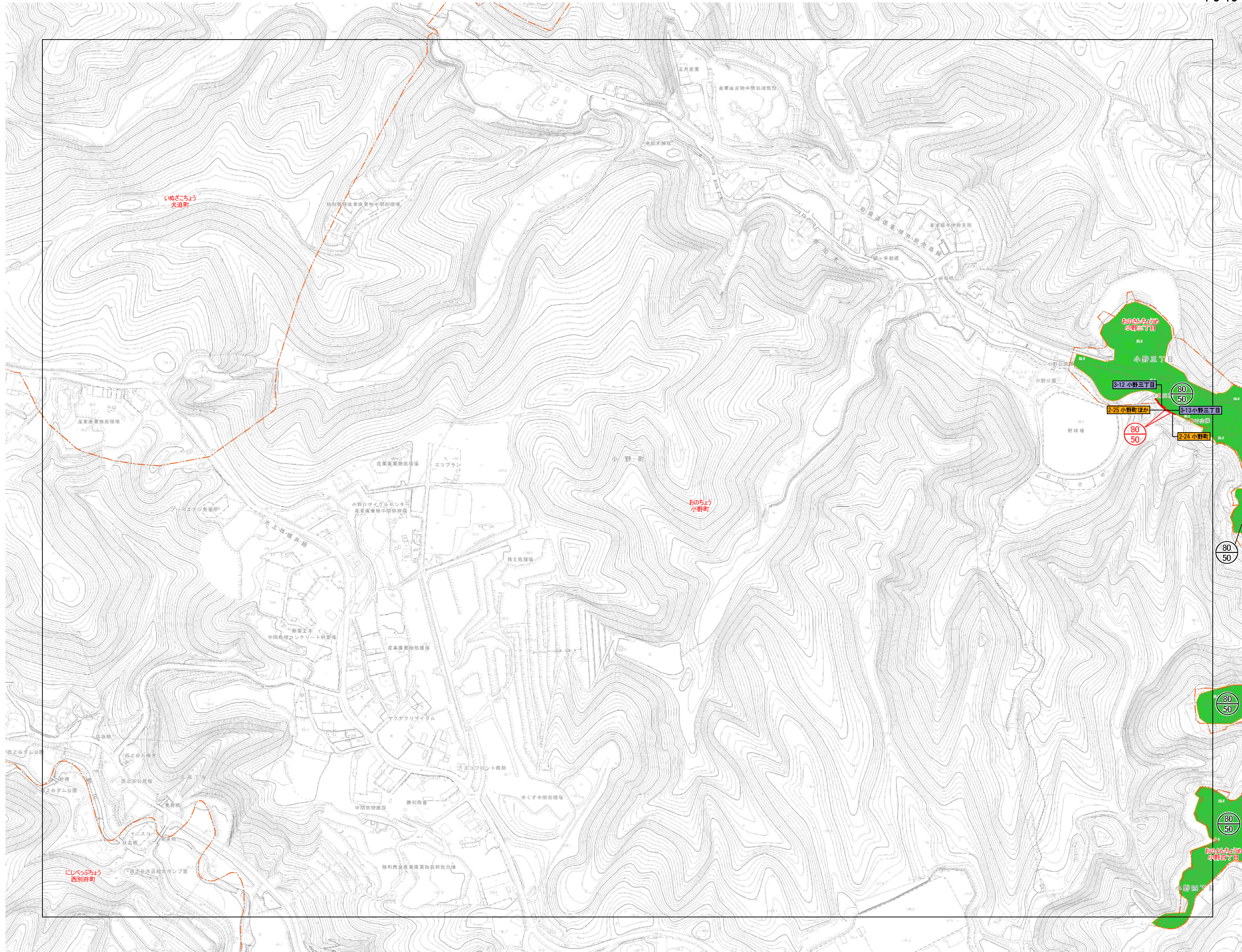

- 変更区域
- 大字界
- 用途地域
- 第一種低層住居専用地域

1:2,500

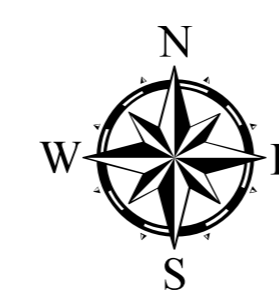

鹿児島都市計画 用途地域の変更 〈鹿児島市決定〉 【計画図】 1/2, 500

PC-19-1

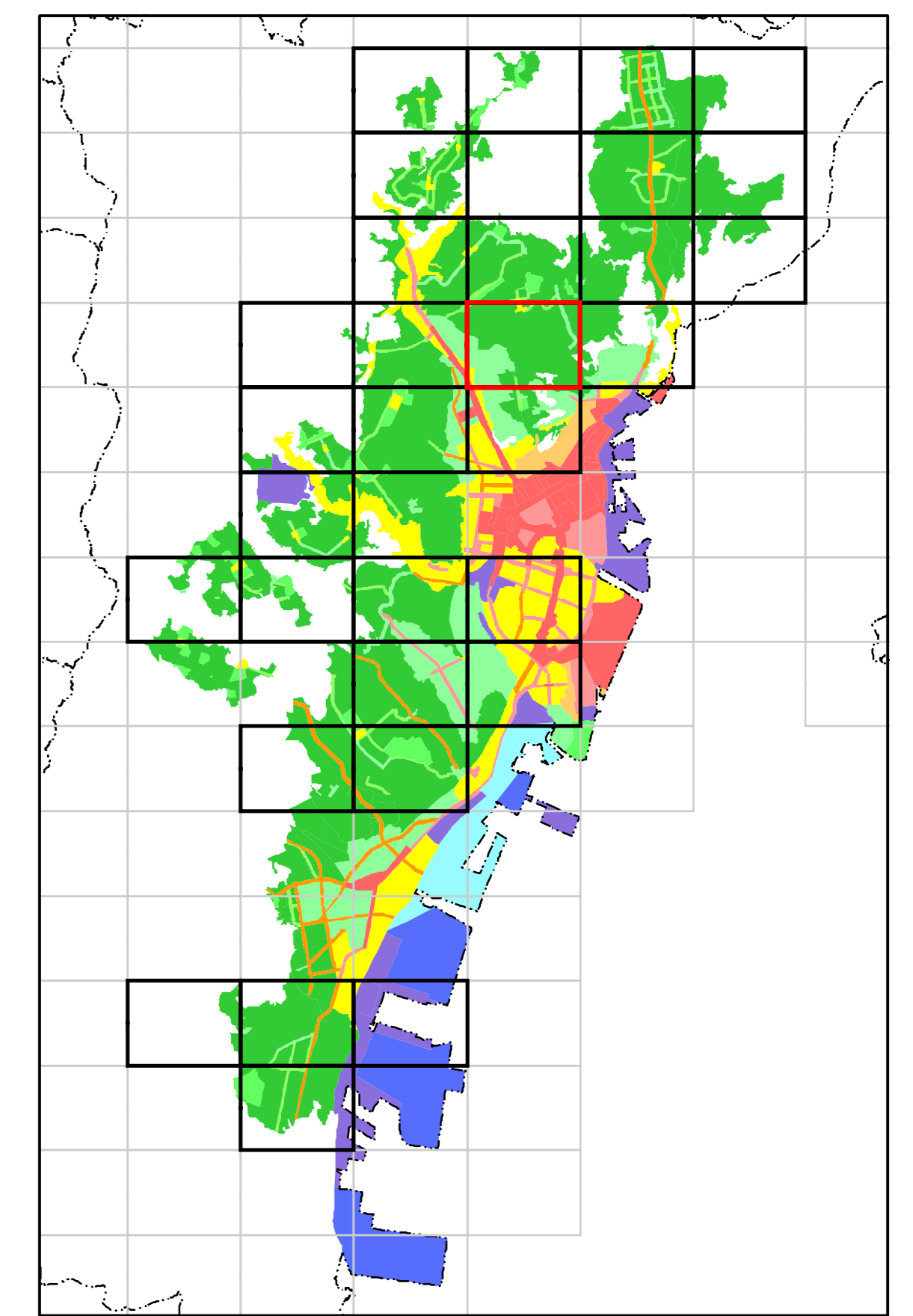

- 変更区域
- 大字界
- 用途地域
- 第一種低層住居専用地域
- 第二種低層住居専用地域
- 第一種中高層住居専用地域
- 第二種中高層住居専用地域
- 第一種住居地域
- 商業地域

1:2,500

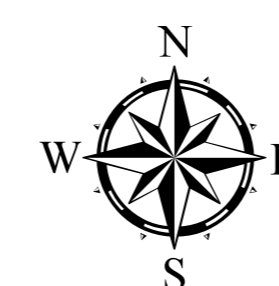
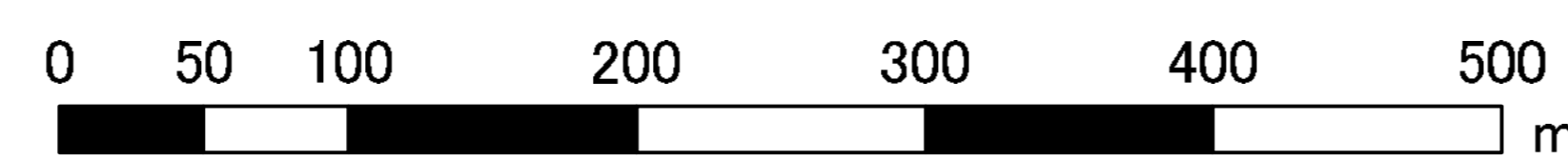

鹿児島都市計画 用途地域の変更 (鹿児島市決定) 【計画図】 1/2, 500

PC-19-2

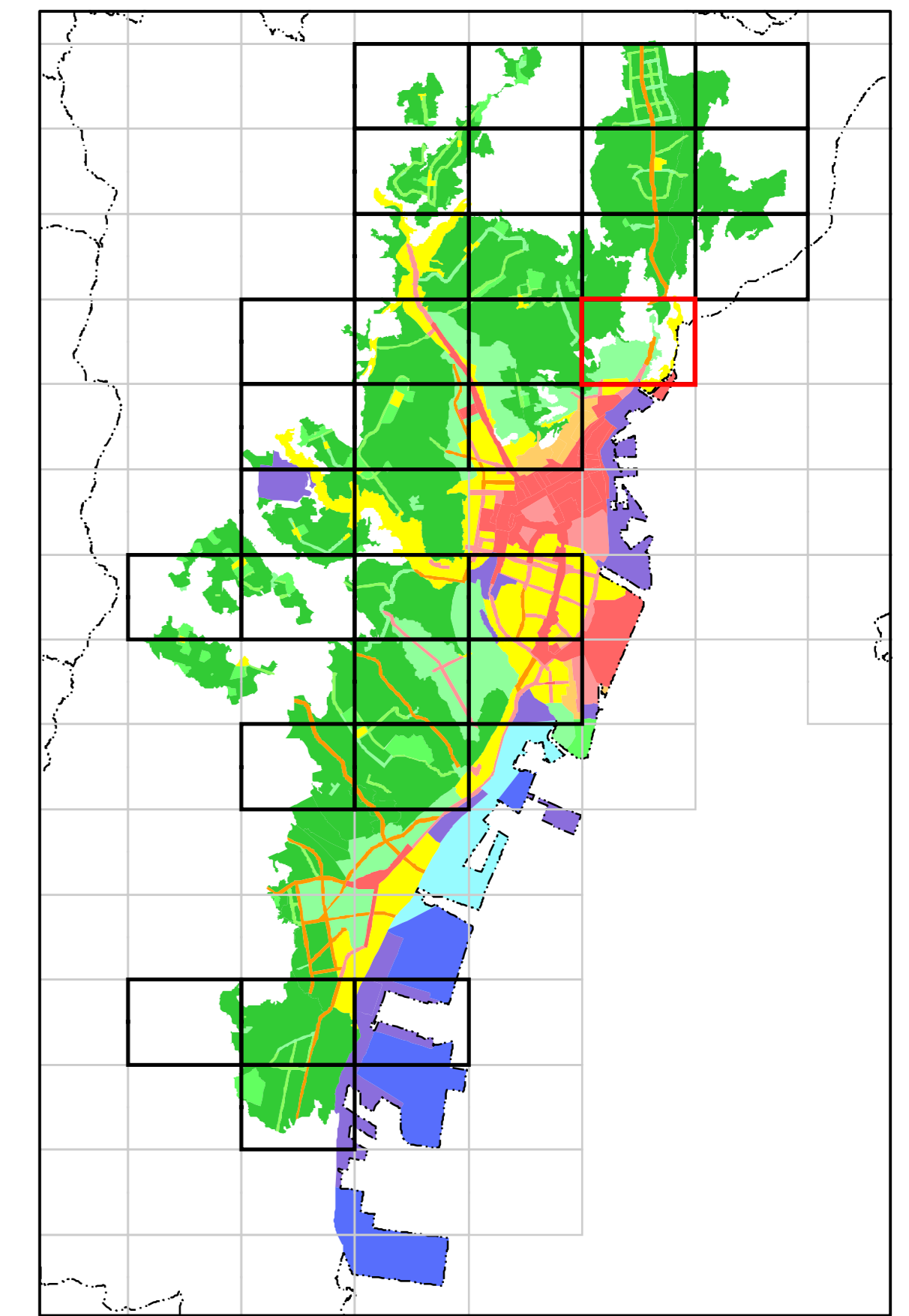
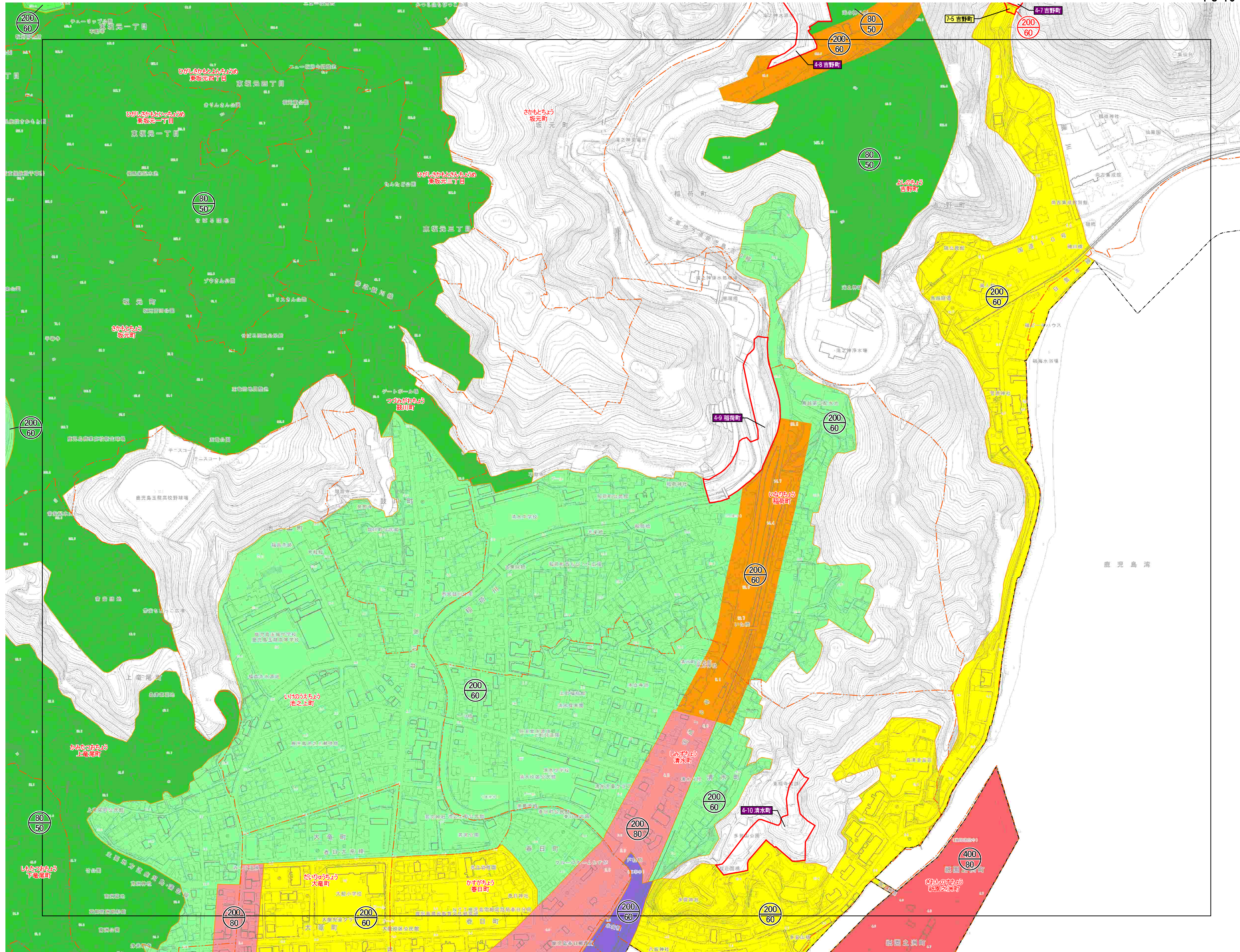

- 変更区域
- 大字界
- 用途地域
- 第一種低層住居専用地域
- 第一種中高層住居専用地域
- 第二種中高層住居専用地域
- 第一種住居地域
- 準住居地域
- 近隣商業地域
- 商業地域
- 準工業地域

1:2,500

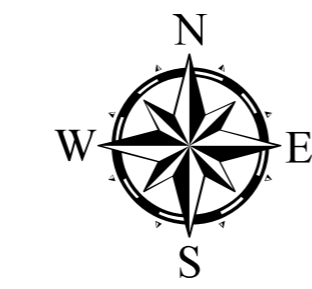
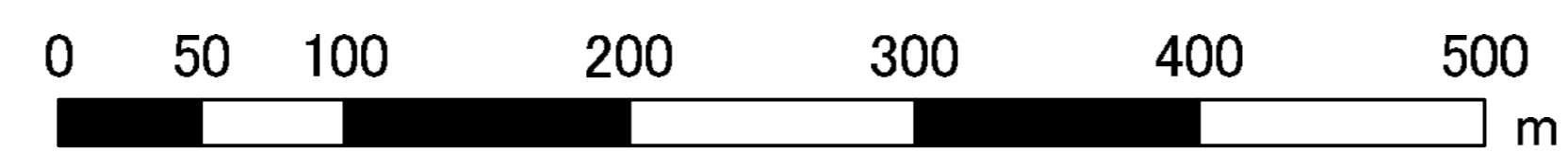

鹿児島都市計画 用途地域の変更 〈鹿児島市決定〉 【計画図】 1/2, 500

PC-18-3

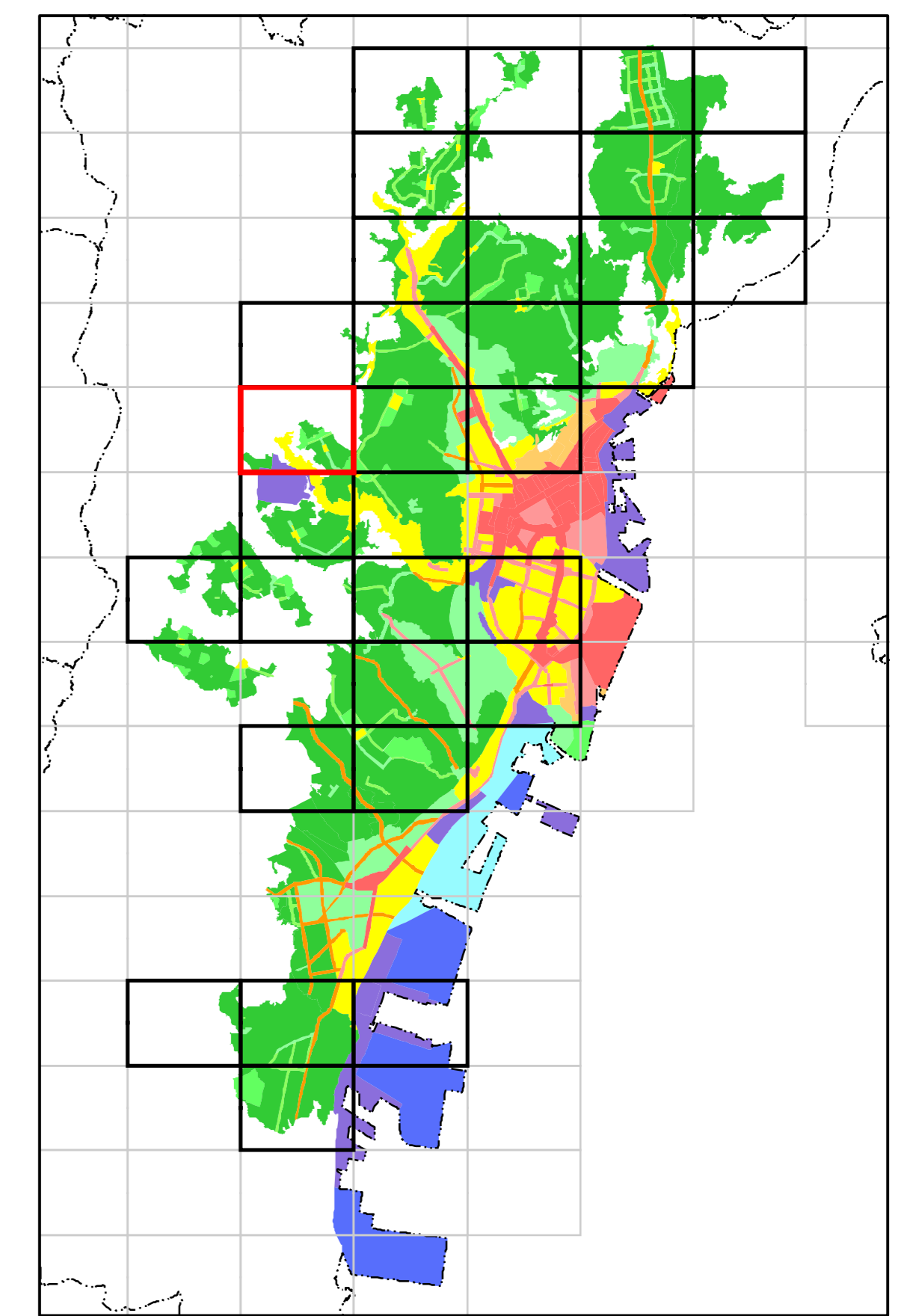
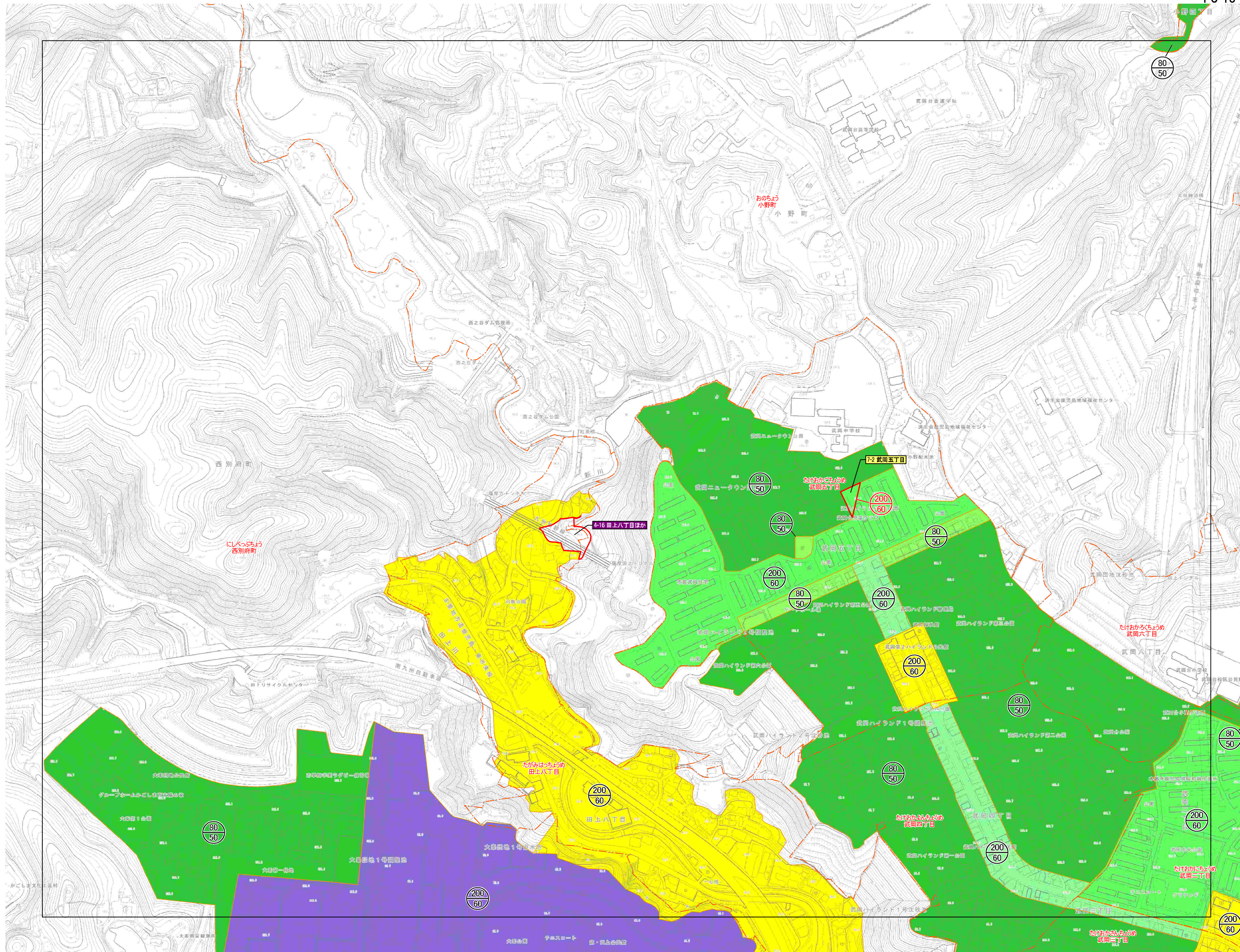

- 変更区域
- 大字界
- 用途地域
- 第一種低層住居専用地域
- 第二種低層住居専用地域
- 第一種中高層住居専用地域
- 第二種中高層住居専用地域
- 第一種住居地域
- 準工業地域

1:2,500

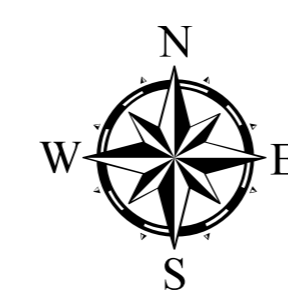

鹿児島都市計画 用途地域の変更 〈鹿児島市決定〉 【計画図】 1/2, 500

PC-18-4

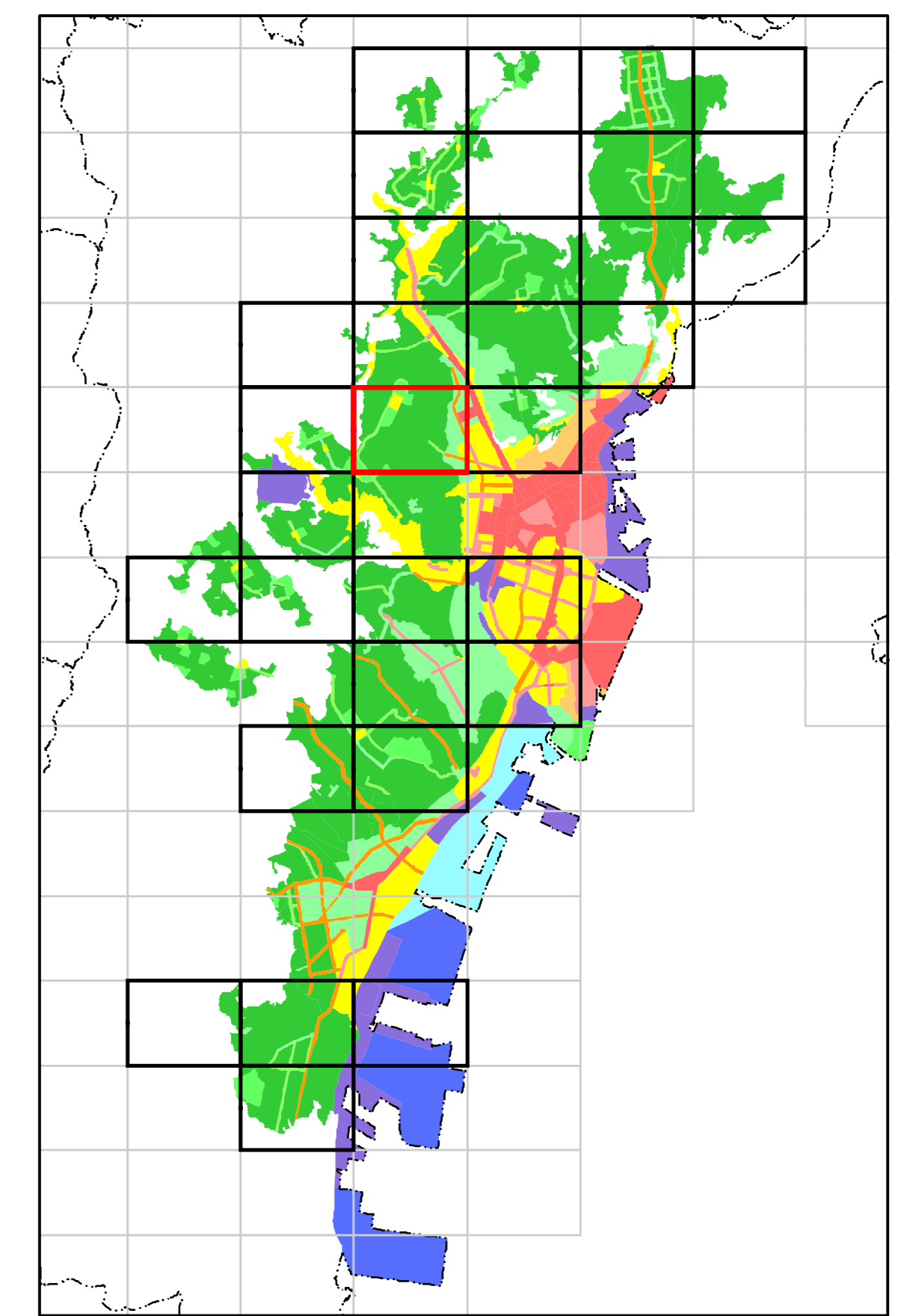

- 変更区域
- 大字界
- 用途地域
- 第一種低層住居専用地域
- 第二種低層住居専用地域
- 第一種中高層住居専用地域
- 第二種中高層住居専用地域
- 第一種住居地域
- 準住居地域
- 近隣商業地域
- 商業地域

1:2,500

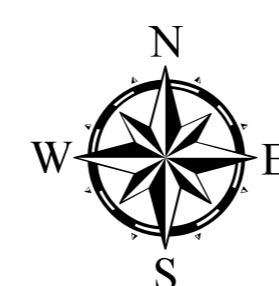
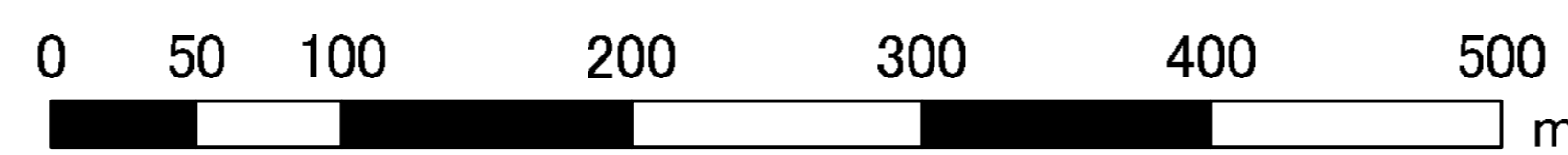

鹿児島都市計画 用途地域の変更 〈鹿児島市決定〉 【計画図】 1/2, 500

PC-19-3

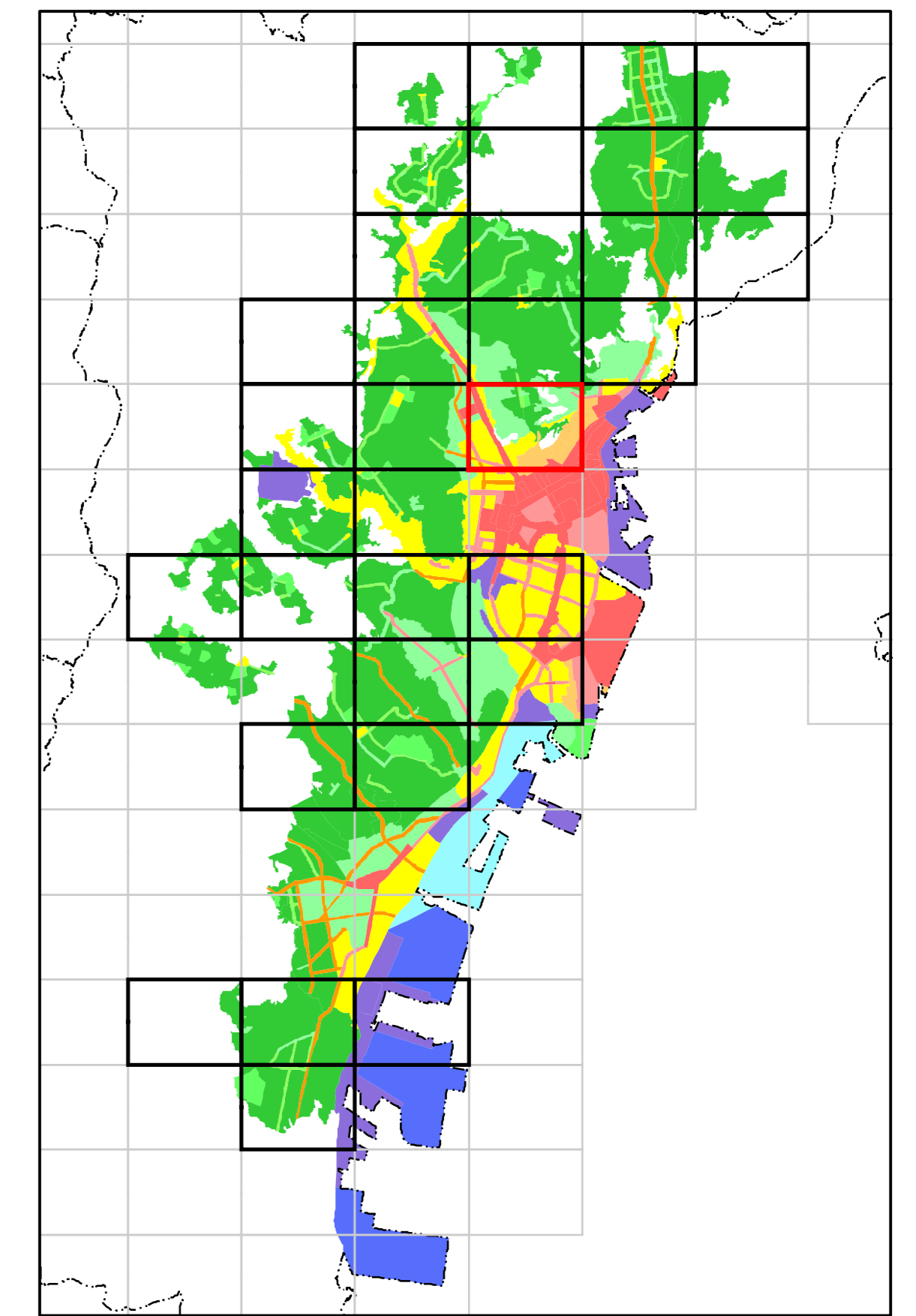
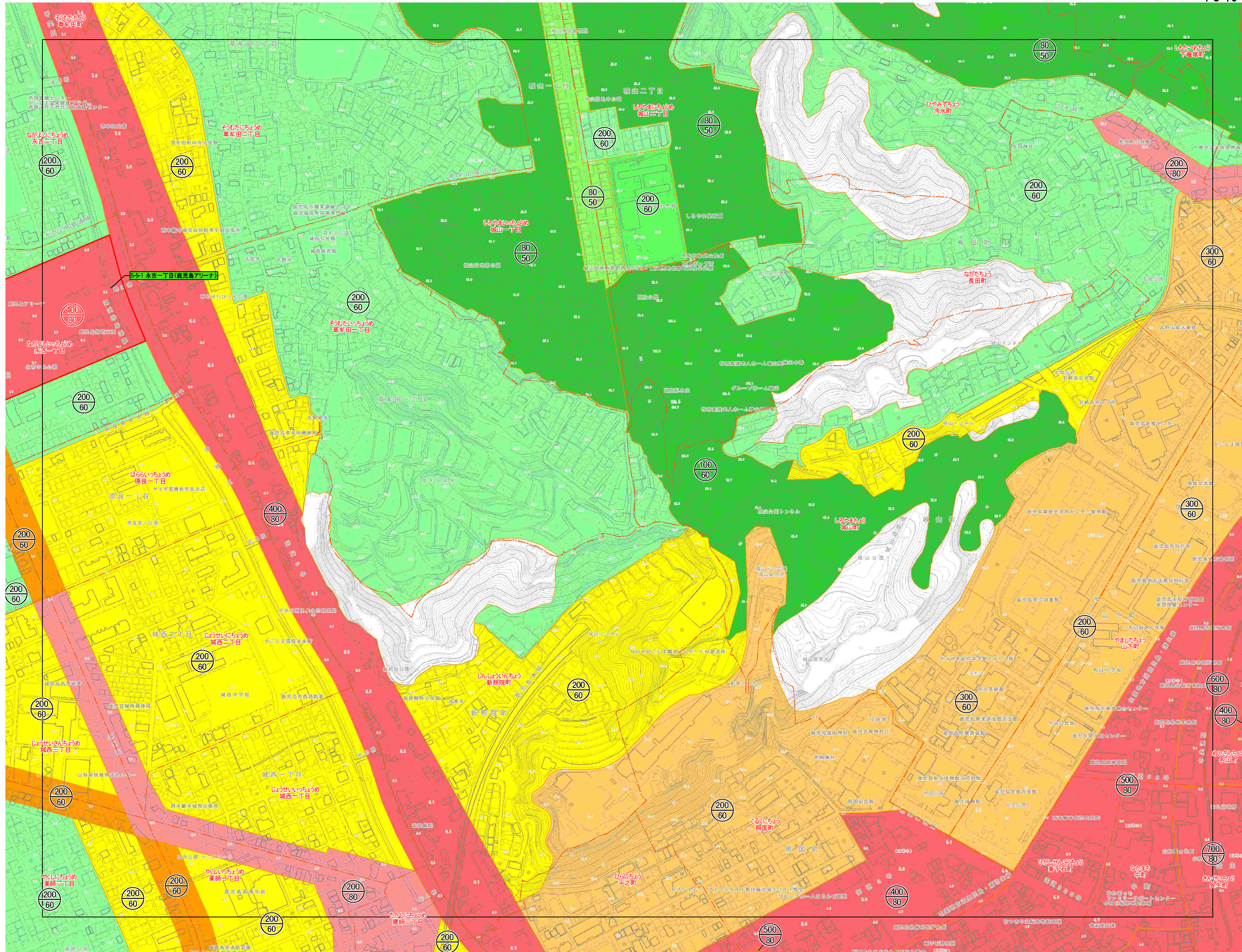

- 変更区域
- 大字界
- 用途地域
- 第一種低層住居専用地域
- 第二種低層住居専用地域
- 第一種中高層住居専用地域
- 第二種中高層住居専用地域
- 第一種住居地域
- 第二種住居地域
- 準住居地域
- 近隣商業地域
- 商業地域

1:2,500

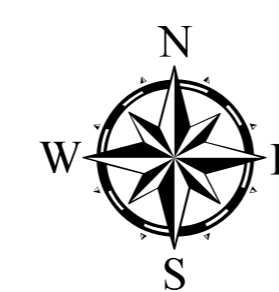

鹿児島都市計画 用途地域の変更 〈鹿児島市決定〉 【計画図】 1/2, 500

PC-28-1

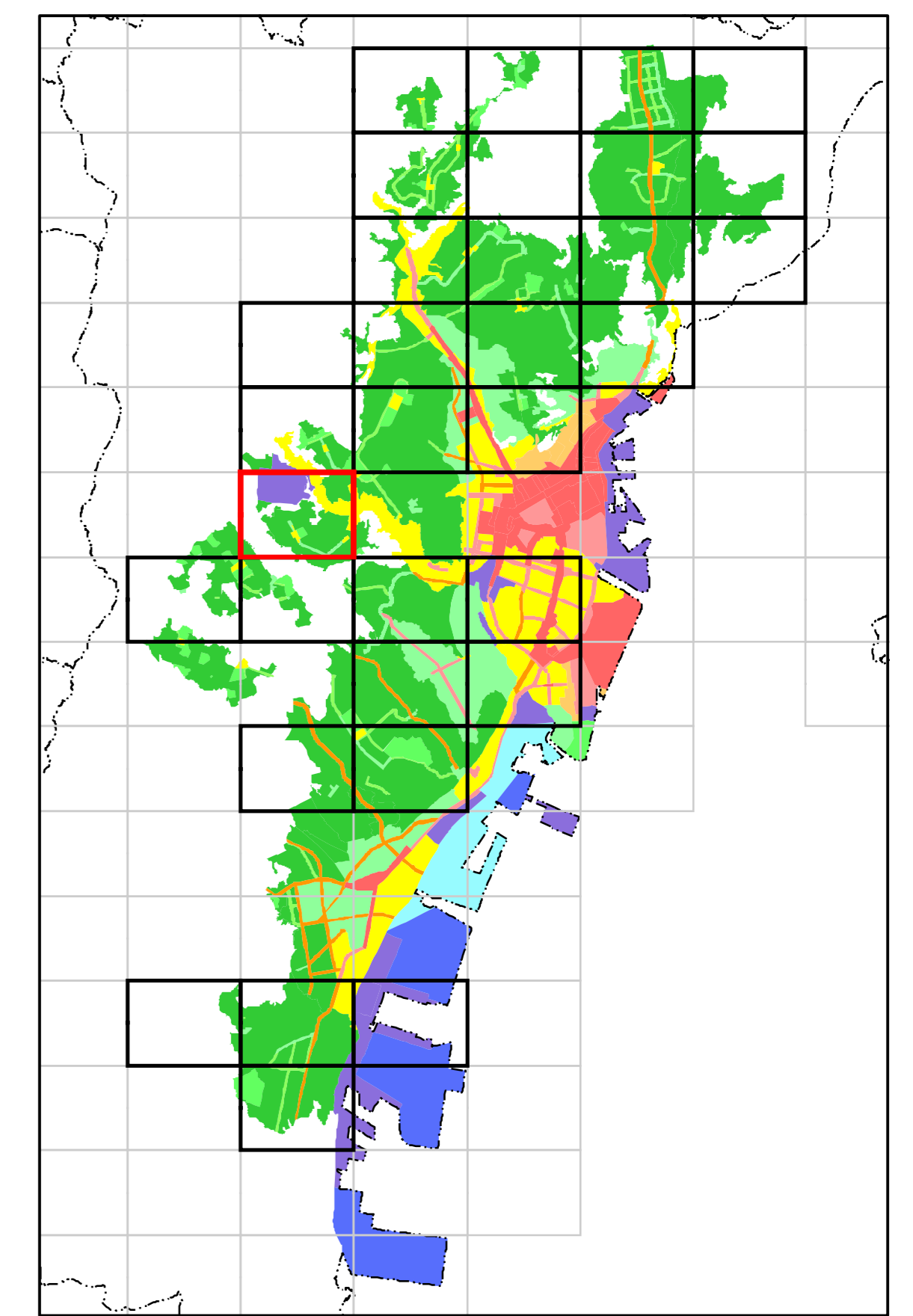
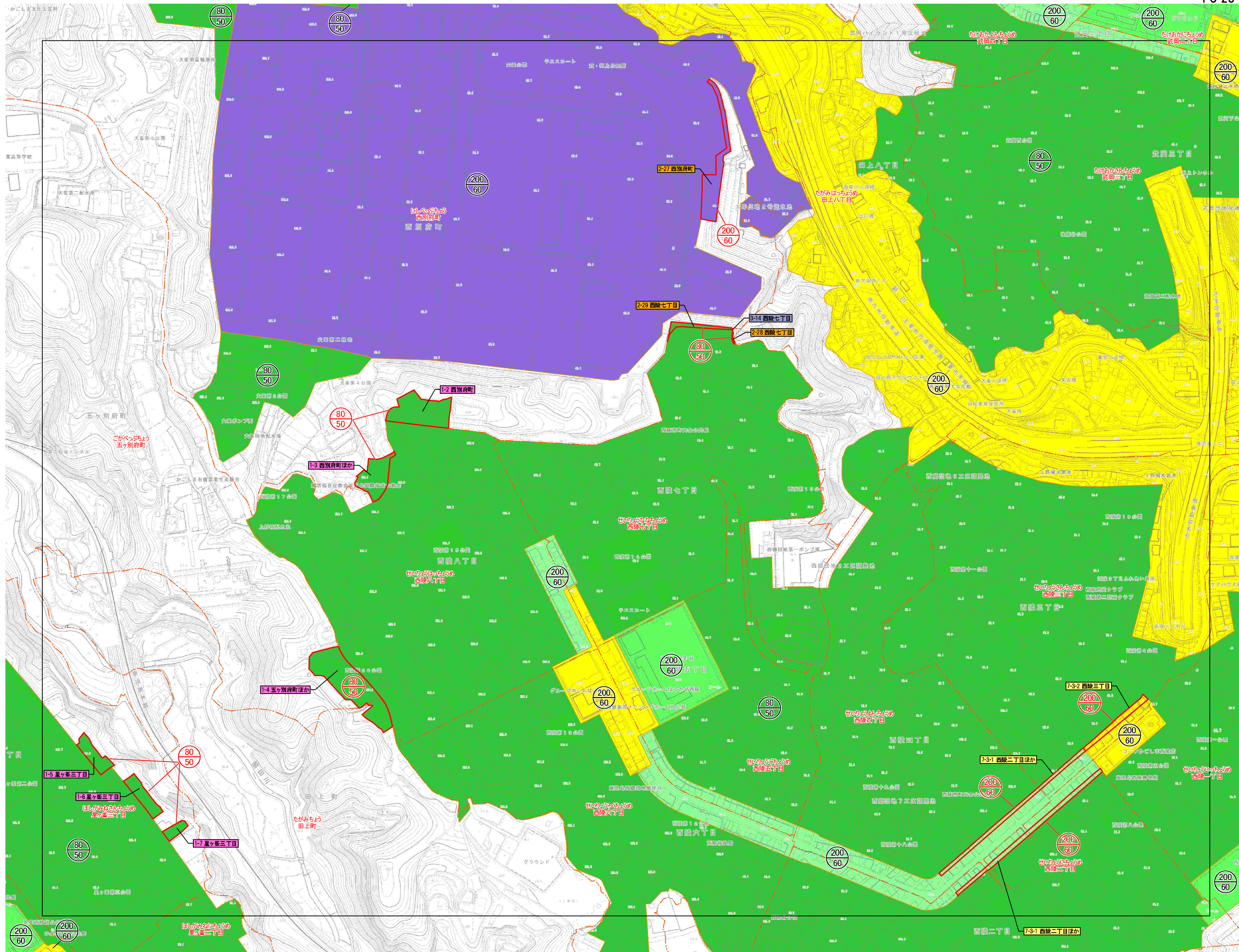

- 変更区域
- 大字界
- 用途地域
- 第一種低層住居専用地域
- 第一種中高層住居専用地域
- 第二種中高層住居専用地域
- 第一種住居地域
- 準工業地域

1:2,500

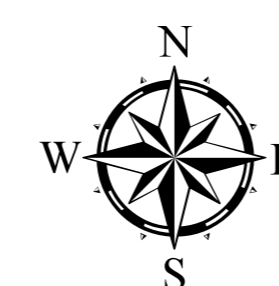
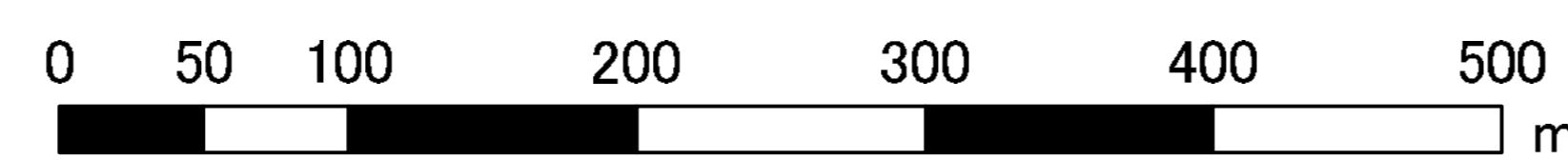

鹿児島都市計画 用途地域の変更 〈鹿児島市決定〉 【計画図】 1/2, 500

PC-27-4

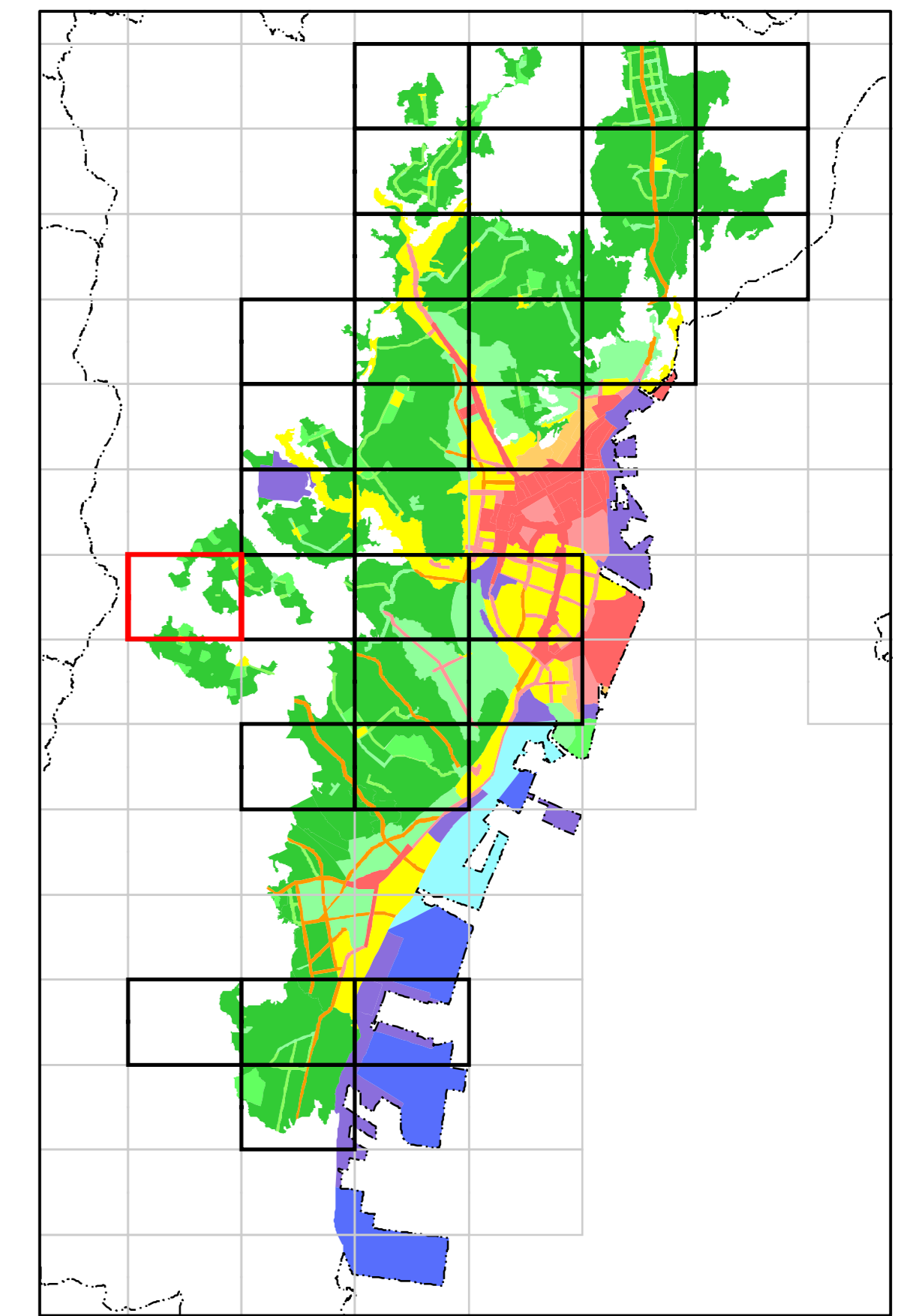
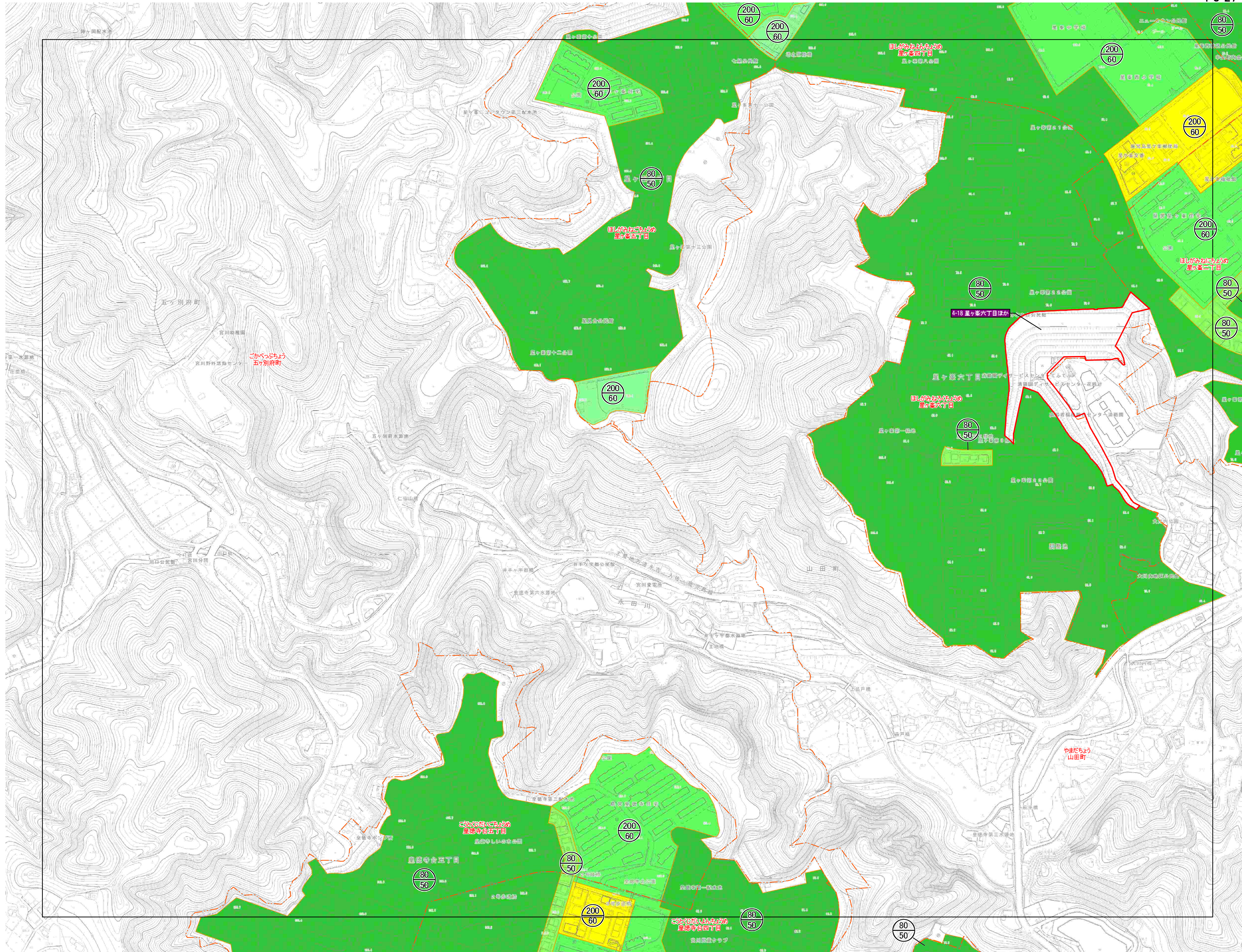

- 変更区域
- 大字界
- 用途地域
- 第一種低層住居専用地域
- 第二種低層住居専用地域
- 第一種中高層住居専用地域
- 第二種中高層住居専用地域
- 第一種住居地域

1:2,500

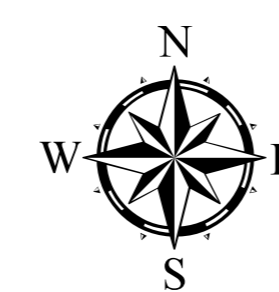

鹿児島都市計画 用途地域の変更 〈鹿児島市決定〉 【計画図】 1/2, 500

PC-28-3

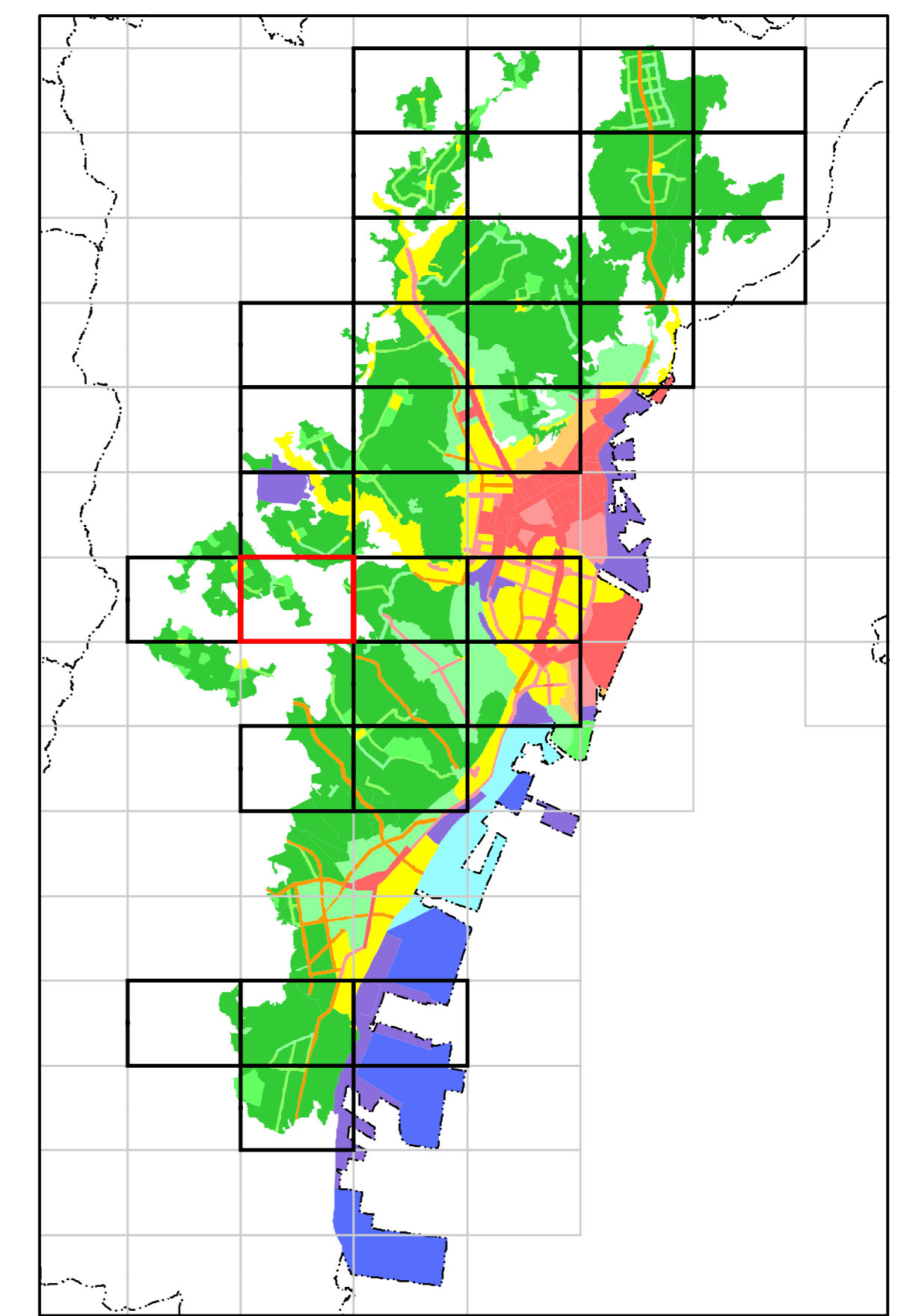
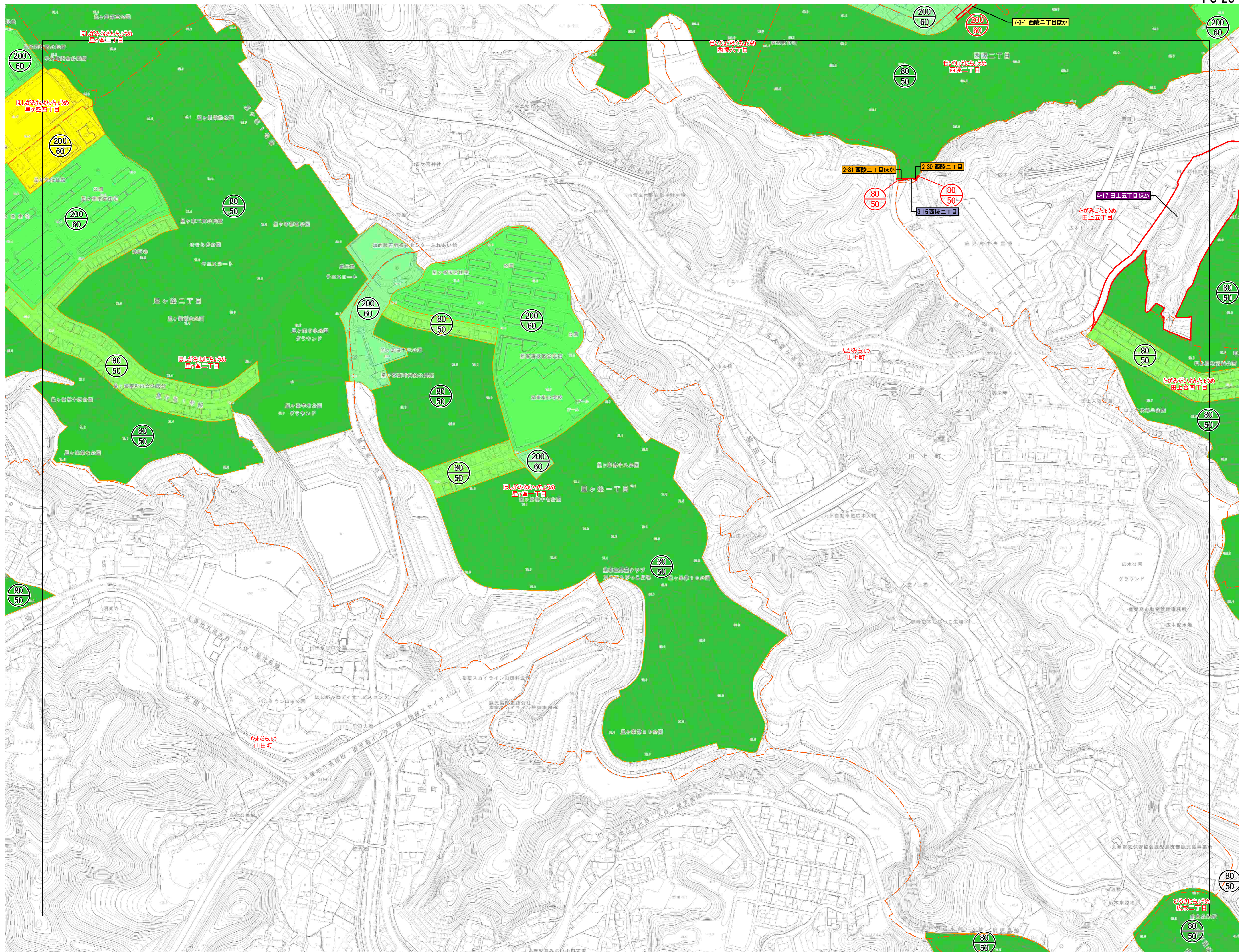

- 変更区域
- 大字界
- 用途地域
- 第一種低層住居専用地域
- 第二種低層住居専用地域
- 第一種中高層住居専用地域
- 第二種中高層住居専用地域
- 第一種住居地域

1:2,500

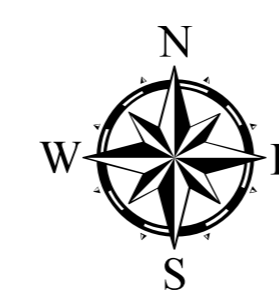

鹿児島都市計画 用途地域の変更 〈鹿児島市決定〉 【計画図】 1/2, 500

PC-28-4

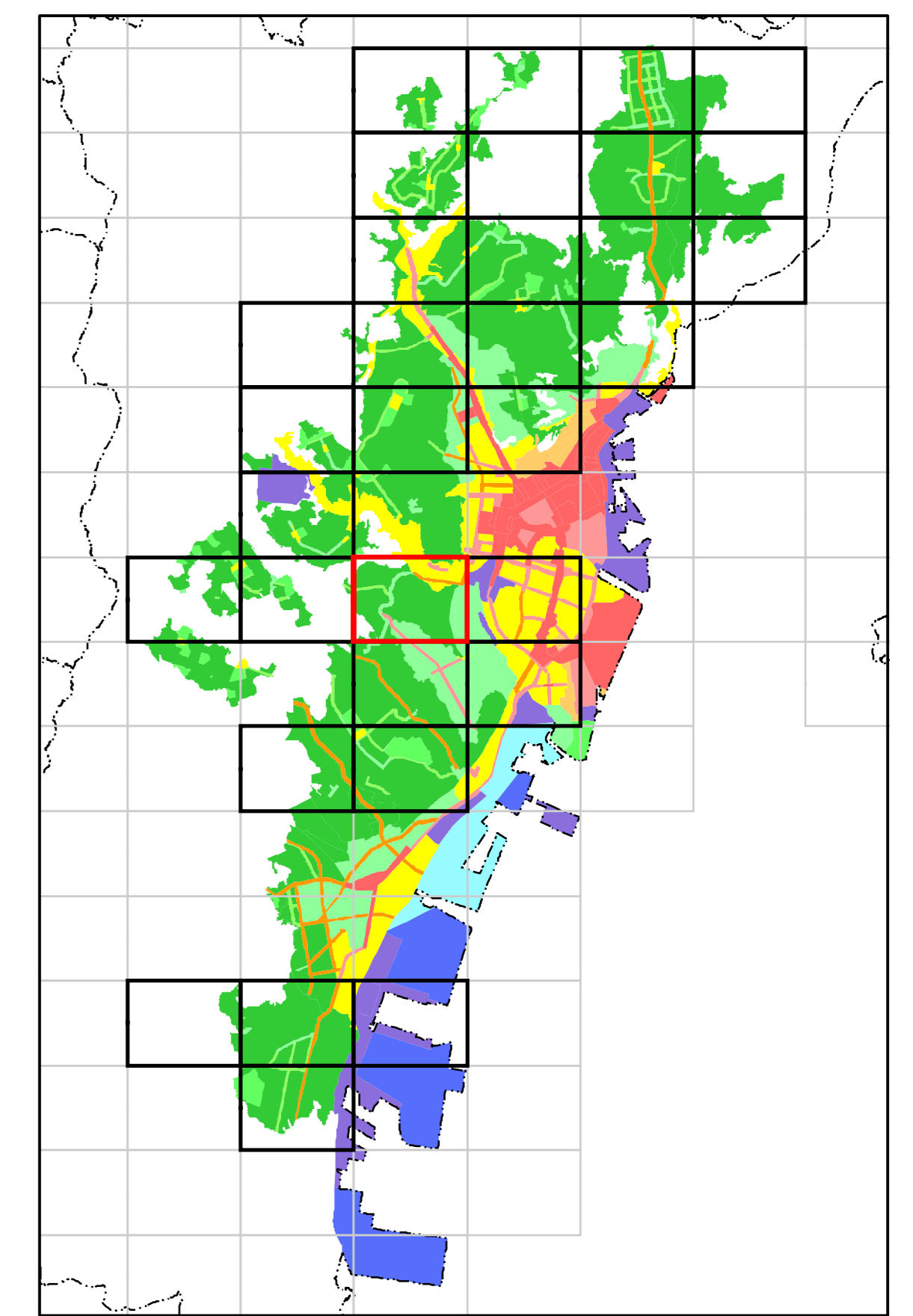
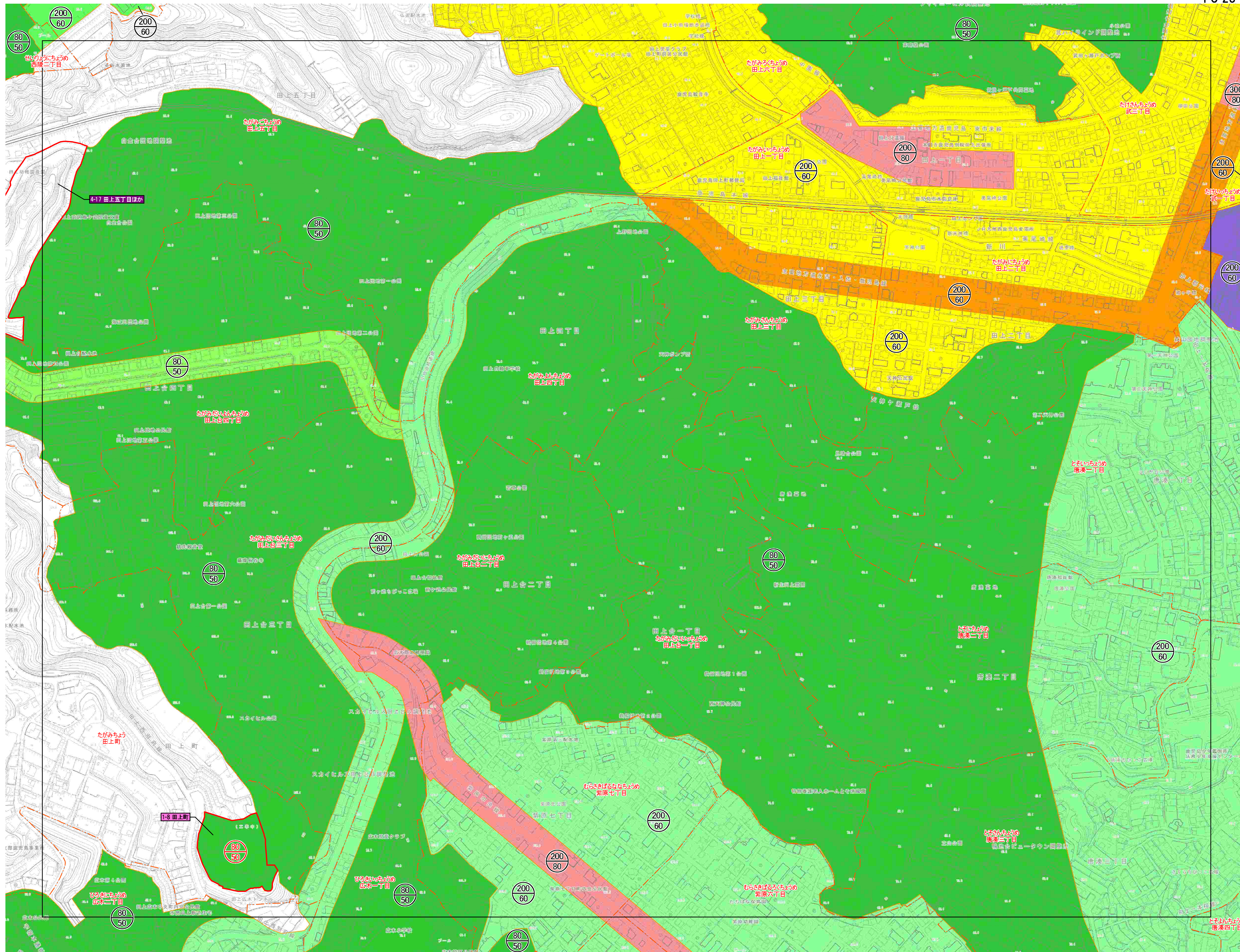

- 変更区域
- 大字界
- 用途地域
- 第一種低層住居専用地域
- 第二種低層住居専用地域
- 第一種中高層住居専用地域
- 第二種中高層住居専用地域
- 第一種住居地域
- 準住居地域
- 近隣商業地域
- 準工業地域

1:2,500

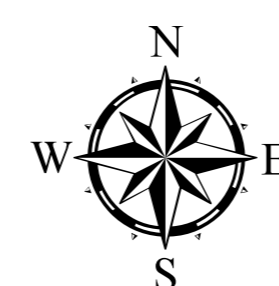
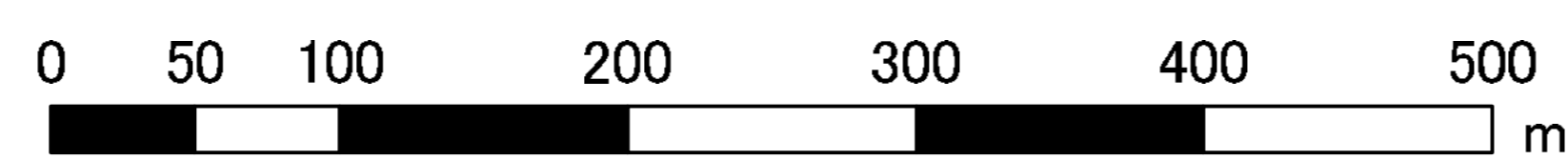

鹿児島都市計画 用途地域の変更 〈鹿児島市決定〉 【計画図】 1/2, 500

PC-29-3

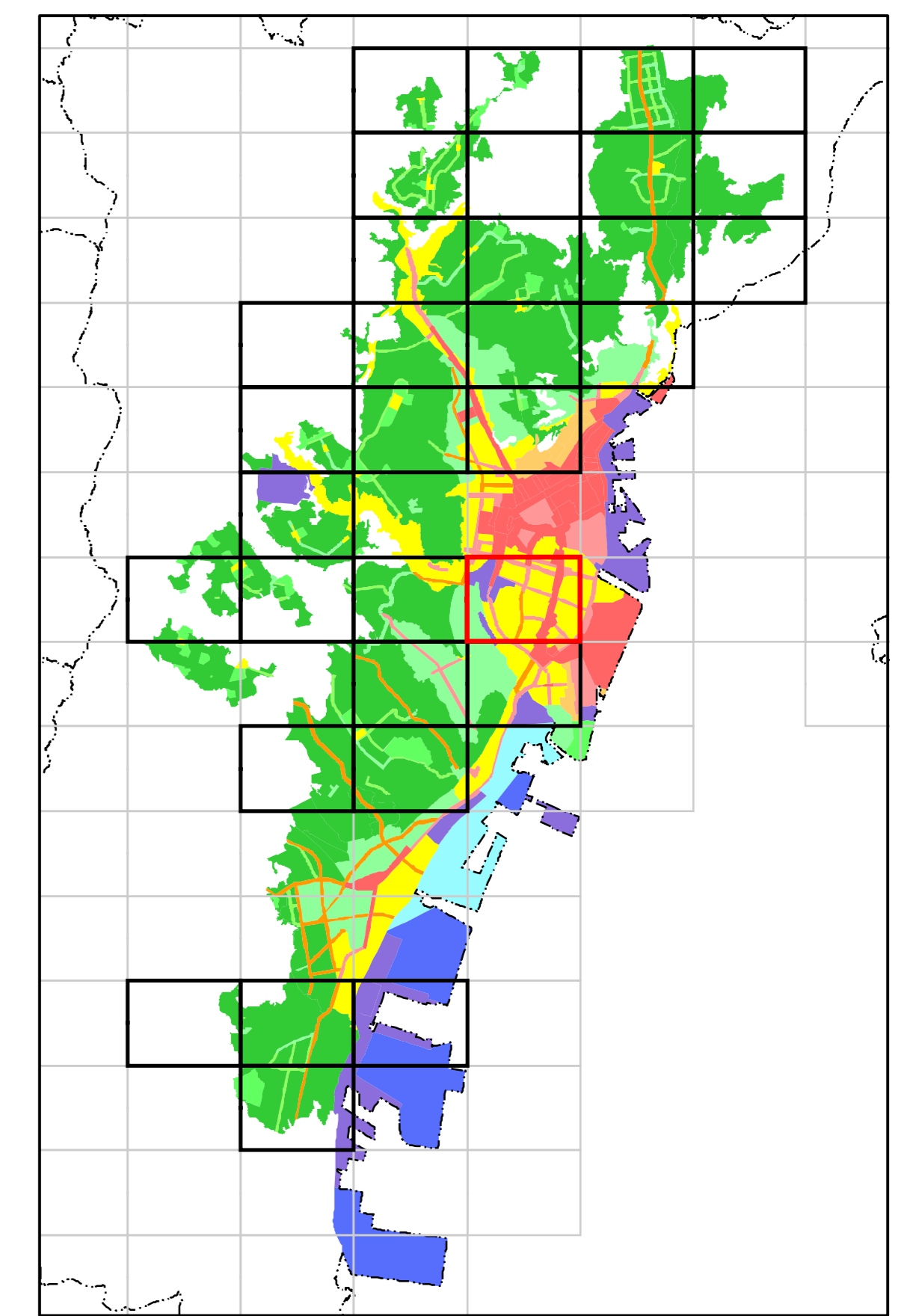
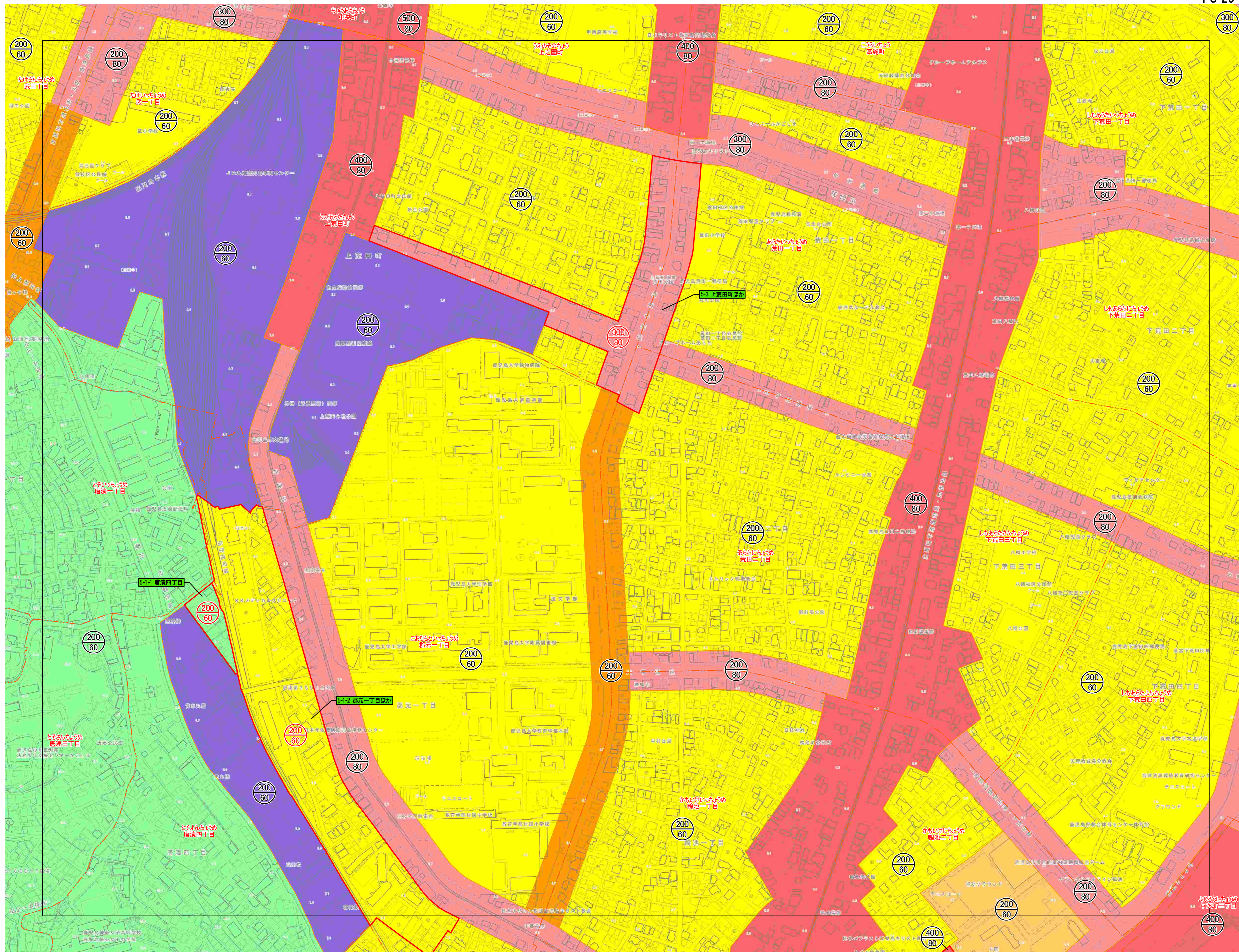

- 変更区域
- 大字界
- 用途地域
- 第二種中高層住居専用地域
- 第一種住居地域
- 第二種住居地域
- 準住居地域
- 近隣商業地域
- 商業地域
- 準工業地域

1:2,500

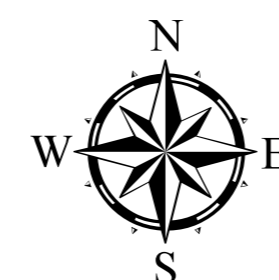
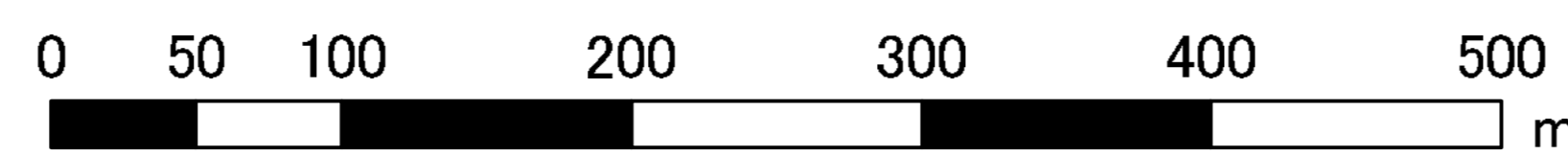

鹿児島都市計画 用途地域の変更 (鹿児島市決定) 【計画図】 1/2, 500

PC-38-2

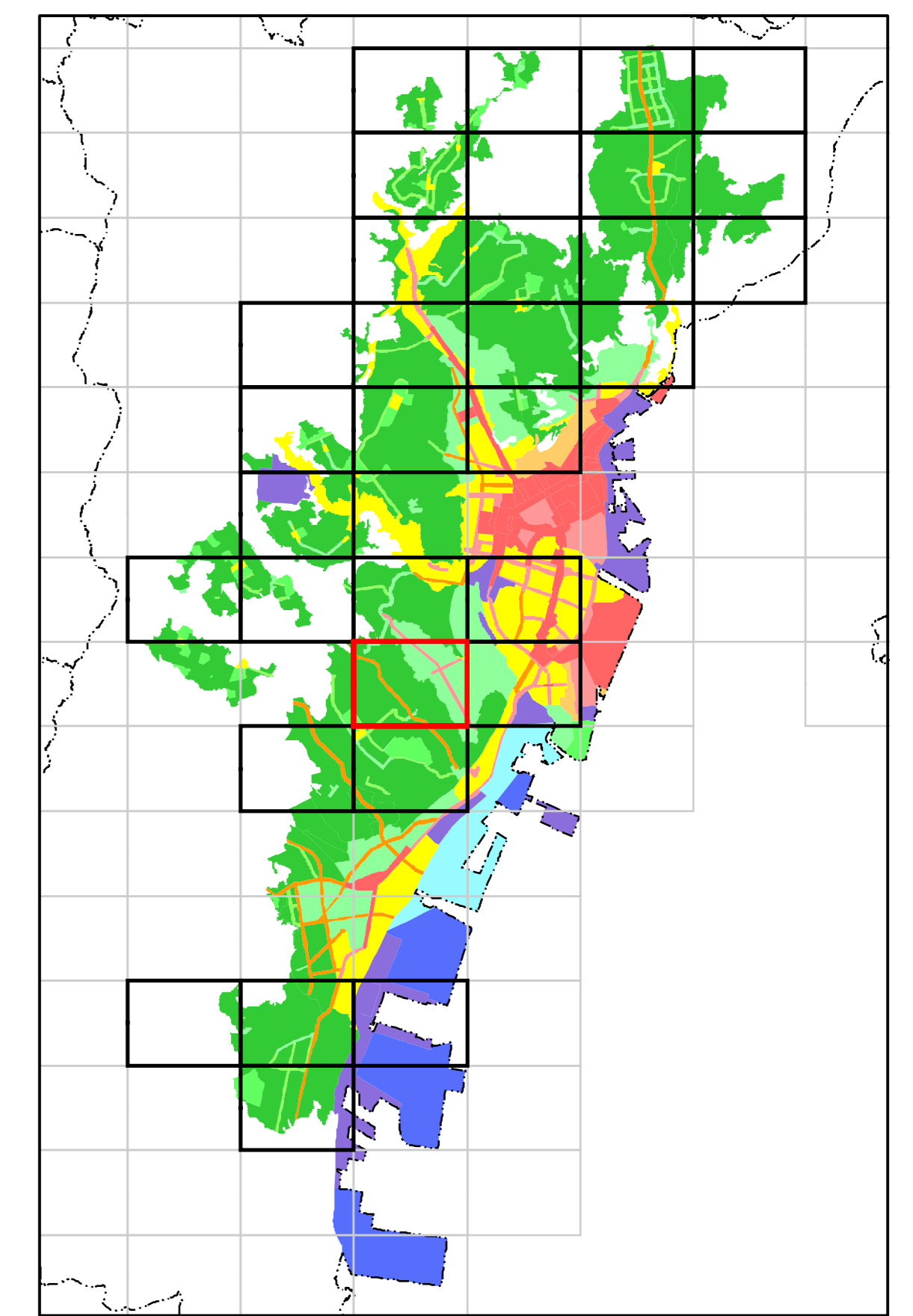
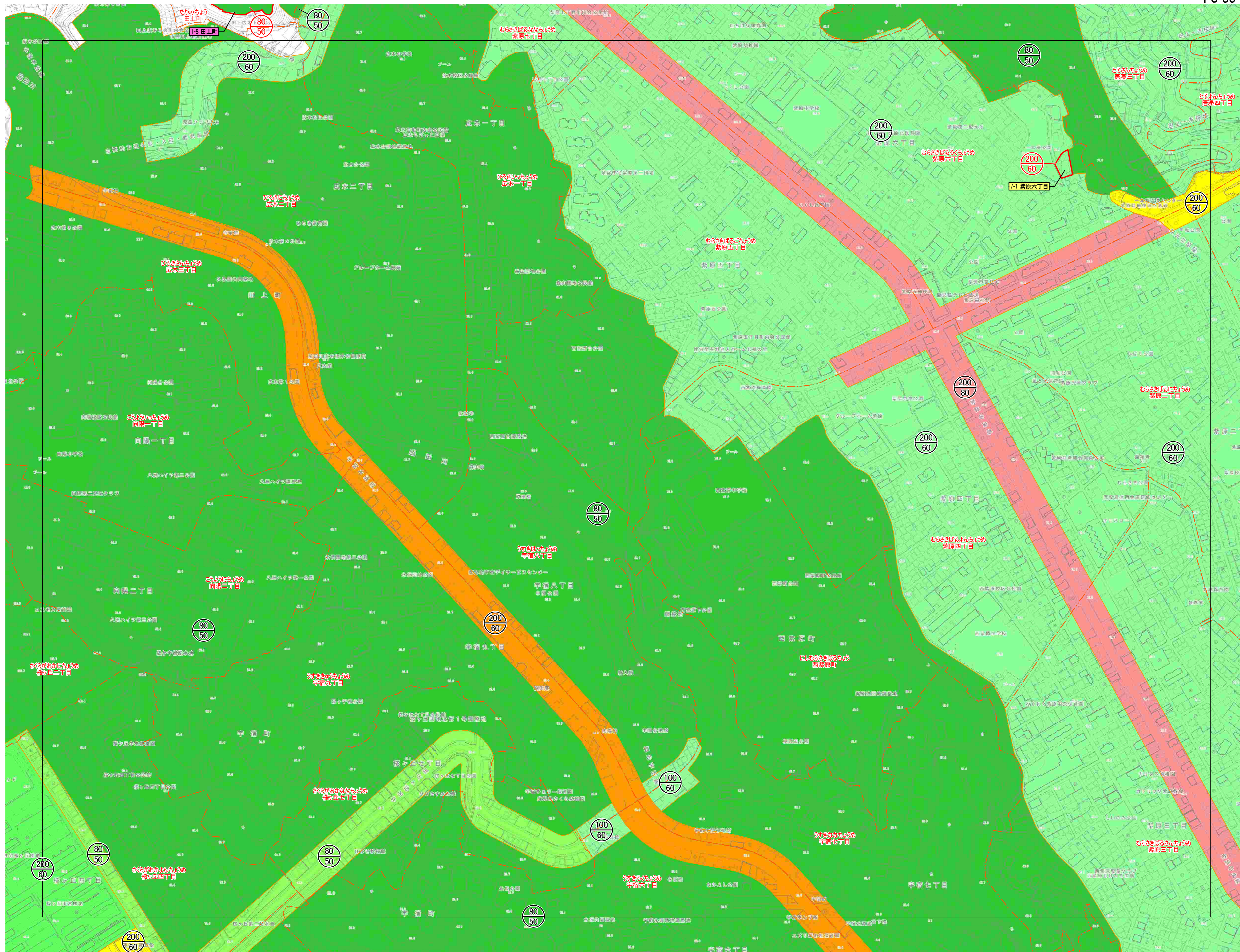

- 変更区域
- 大字界
- 用途地域
- 第一種低層住居専用地域
- 第二種低層住居専用地域
- 第一種中高層住居専用地域
- 第二種中高層住居専用地域
- 第一種住居地域
- 準住居地域
- 近隣商業地域

1:2,500

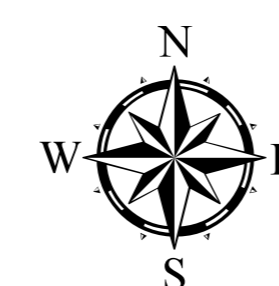
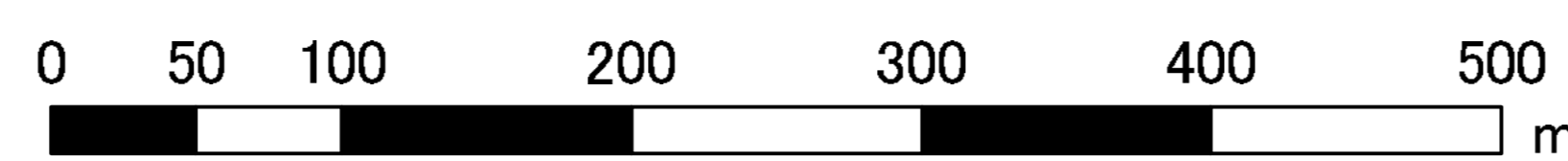

鹿児島都市計画 用途地域の変更 〈鹿児島市決定〉 【計画図】 1/2, 500

PC-39-1

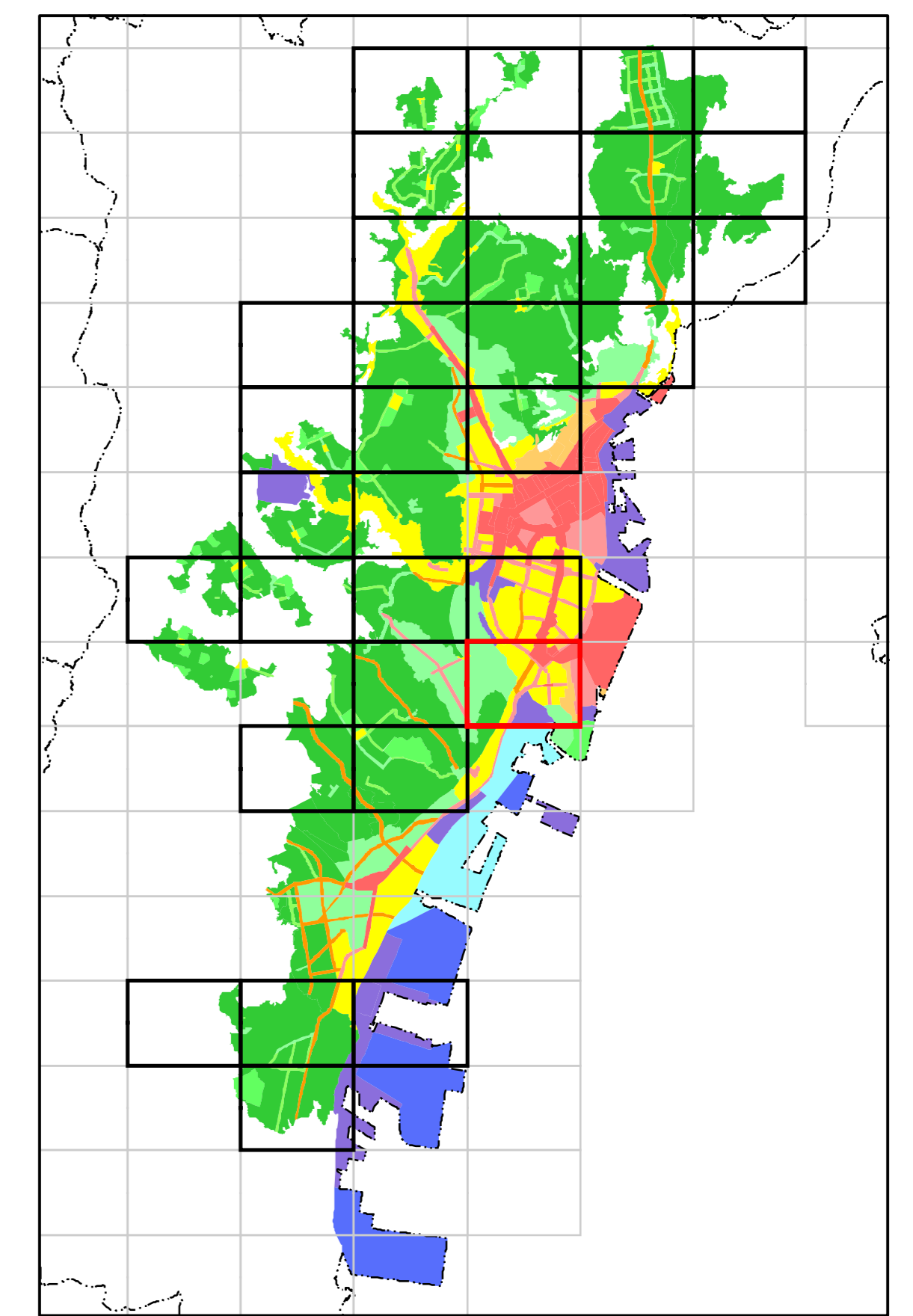
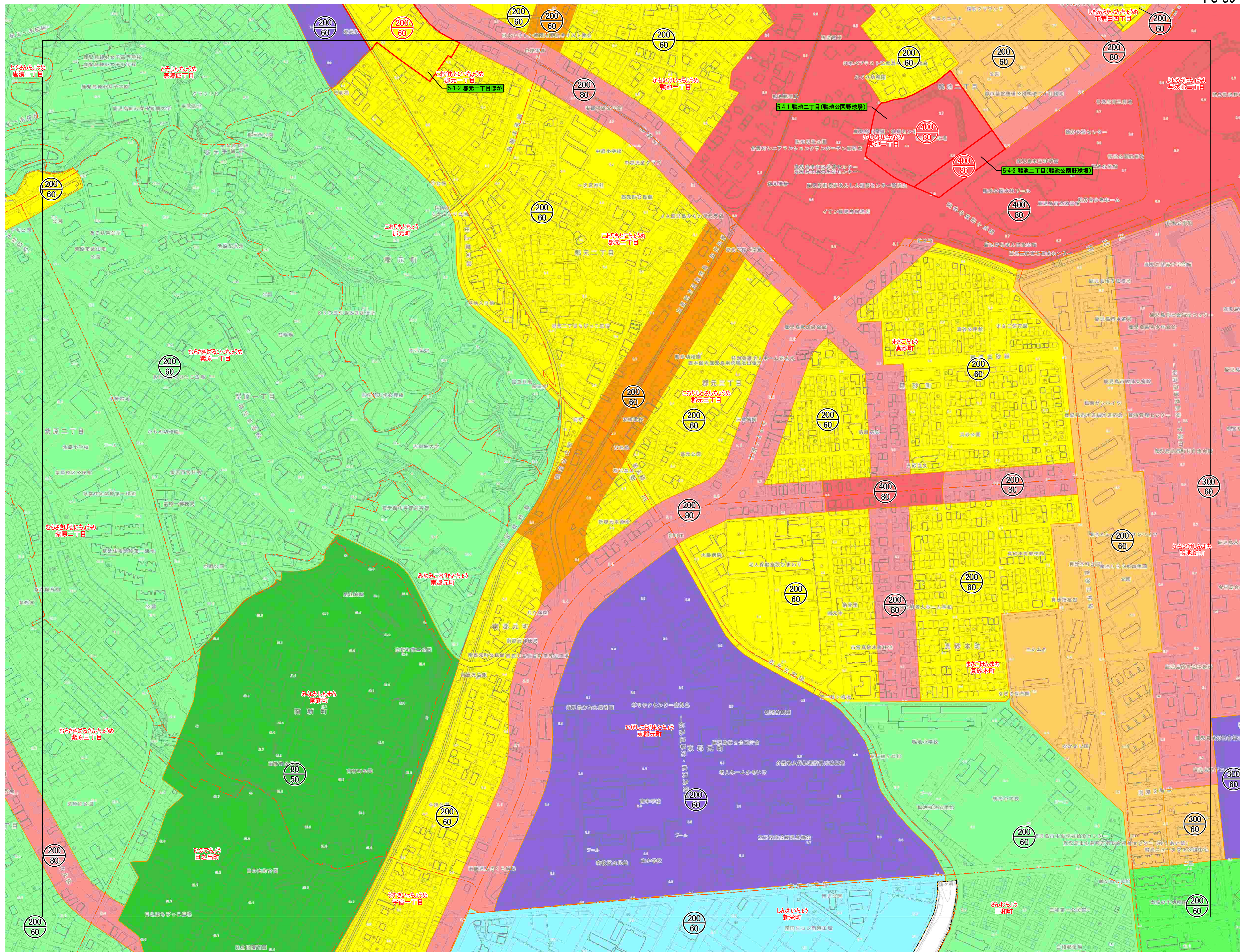

- 変更区域
- 大字界
- 用途地域
- 第一種低層住居専用地域
- 第一種中高層住居専用地域
- 第二種中高層住居専用地域
- 第一種住居地域
- 第二種住居地域
- 準住居地域
- 近隣商業地域
- 商業地域
- 準工業地域
- 工業地域

1:2,500

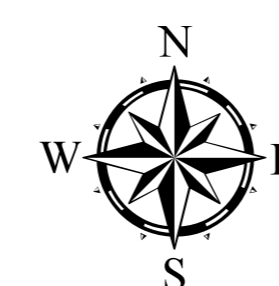
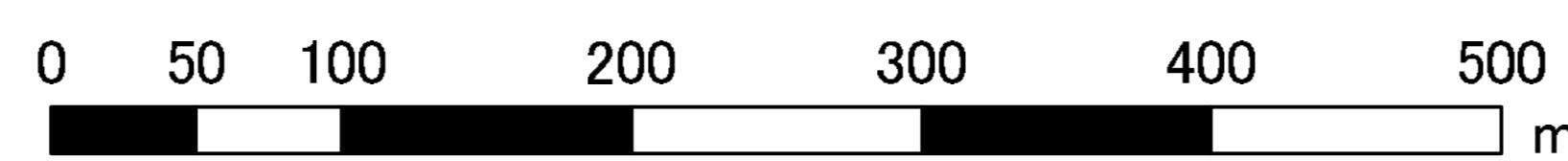

鹿児島都市計画 用途地域の変更 〈鹿児島市決定〉 【計画図】 1/2, 500

PC-38-3

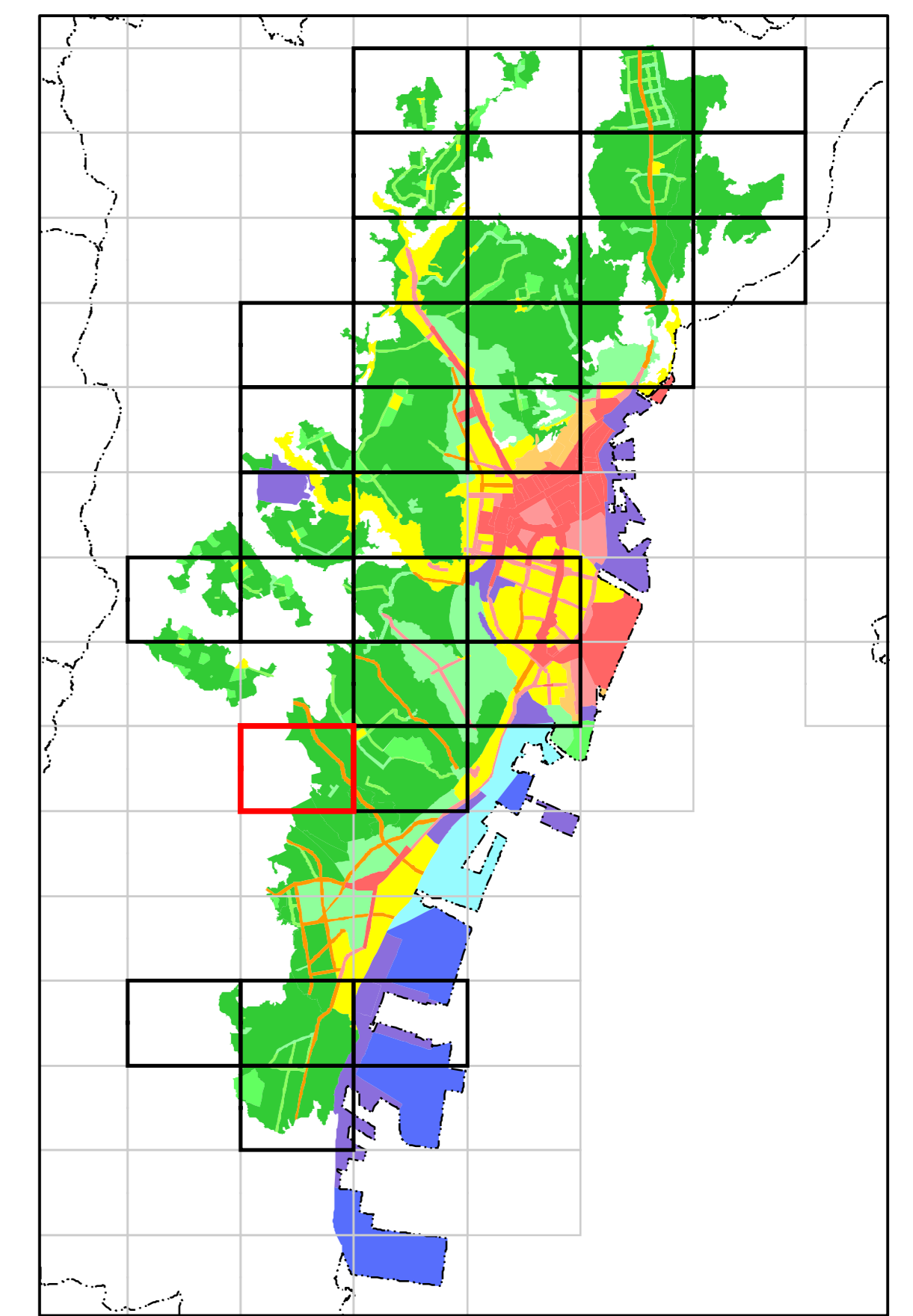
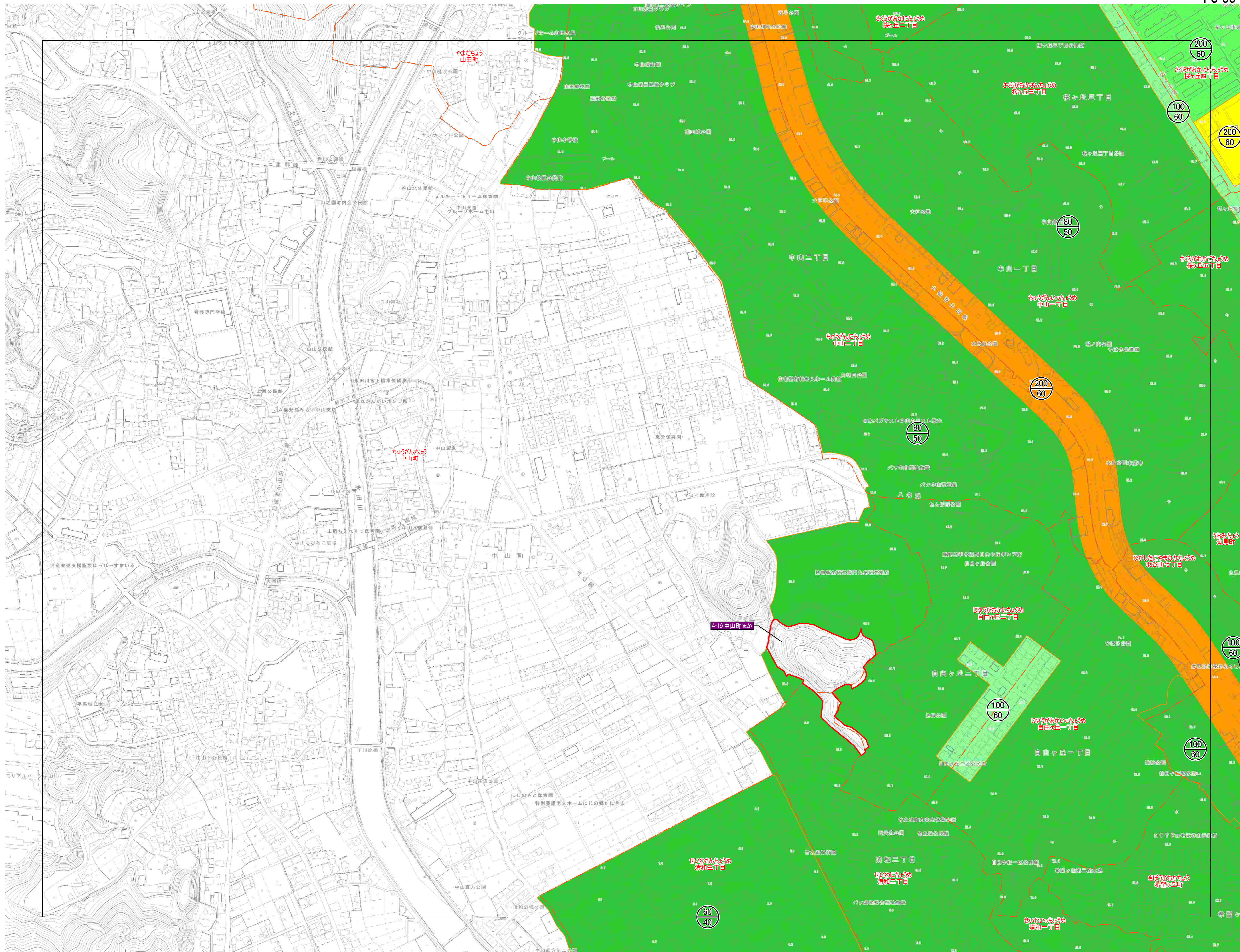

- 変更区域
- 大字界
- 用途地域
- 第一種低層住居専用地域
- 第二種低層住居専用地域
- 第一種中高層住居専用地域
- 第二種中高層住居専用地域
- 第一種住居地域
- 準住居地域

1:2,500

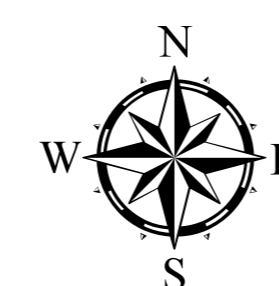
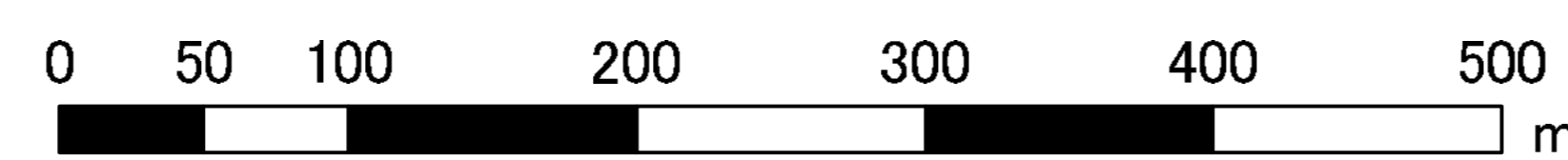

鹿児島都市計画 用途地域の変更 〈鹿児島市決定〉 【計画図】 1/2, 500

PC-38-4

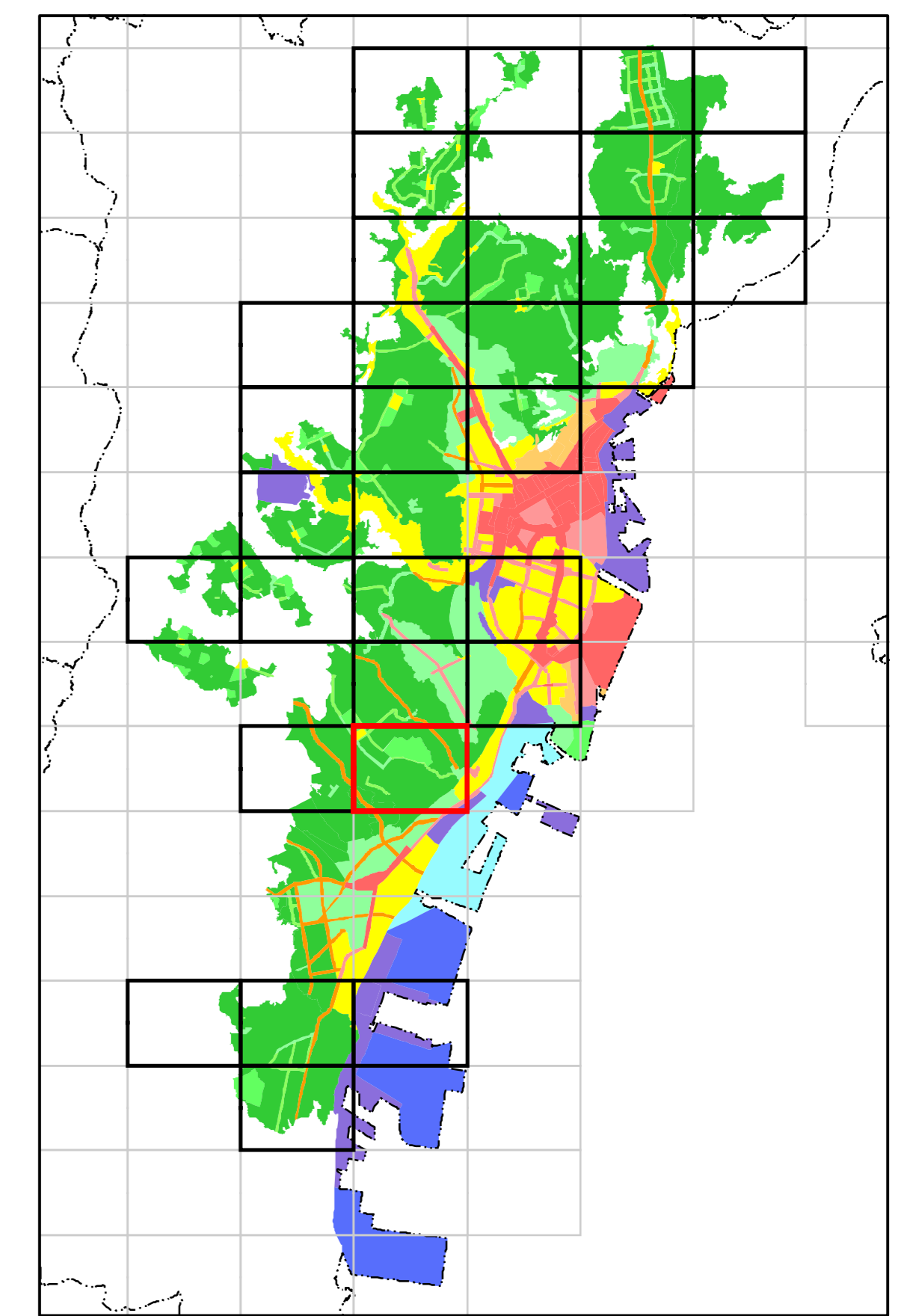

- 変更区域
- 大字界
- 用途地域
- 第一種低層住居専用地域
- 第二種低層住居専用地域
- 第一種中高層住居専用地域
- 第二種中高層住居専用地域
- 第一種住居地域
- 準住居地域
- 近隣商業地域
- 準工業地域
- 工業地域

1:2,500

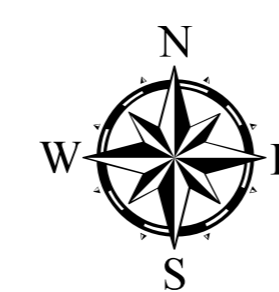

鹿児島都市計画 用途地域の変更 〈鹿児島市決定〉 【計画図】 1/2, 500

PC-57-2

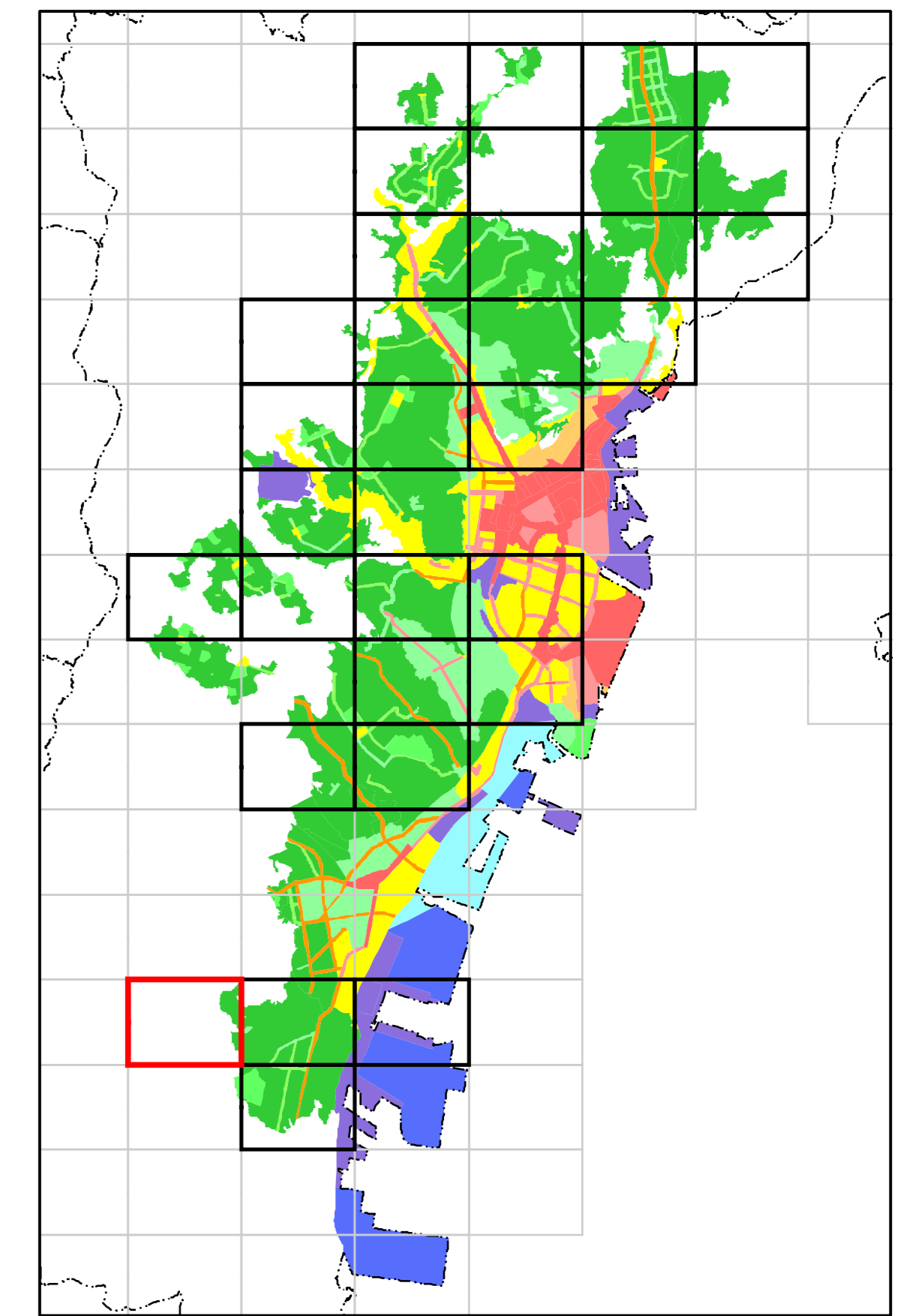
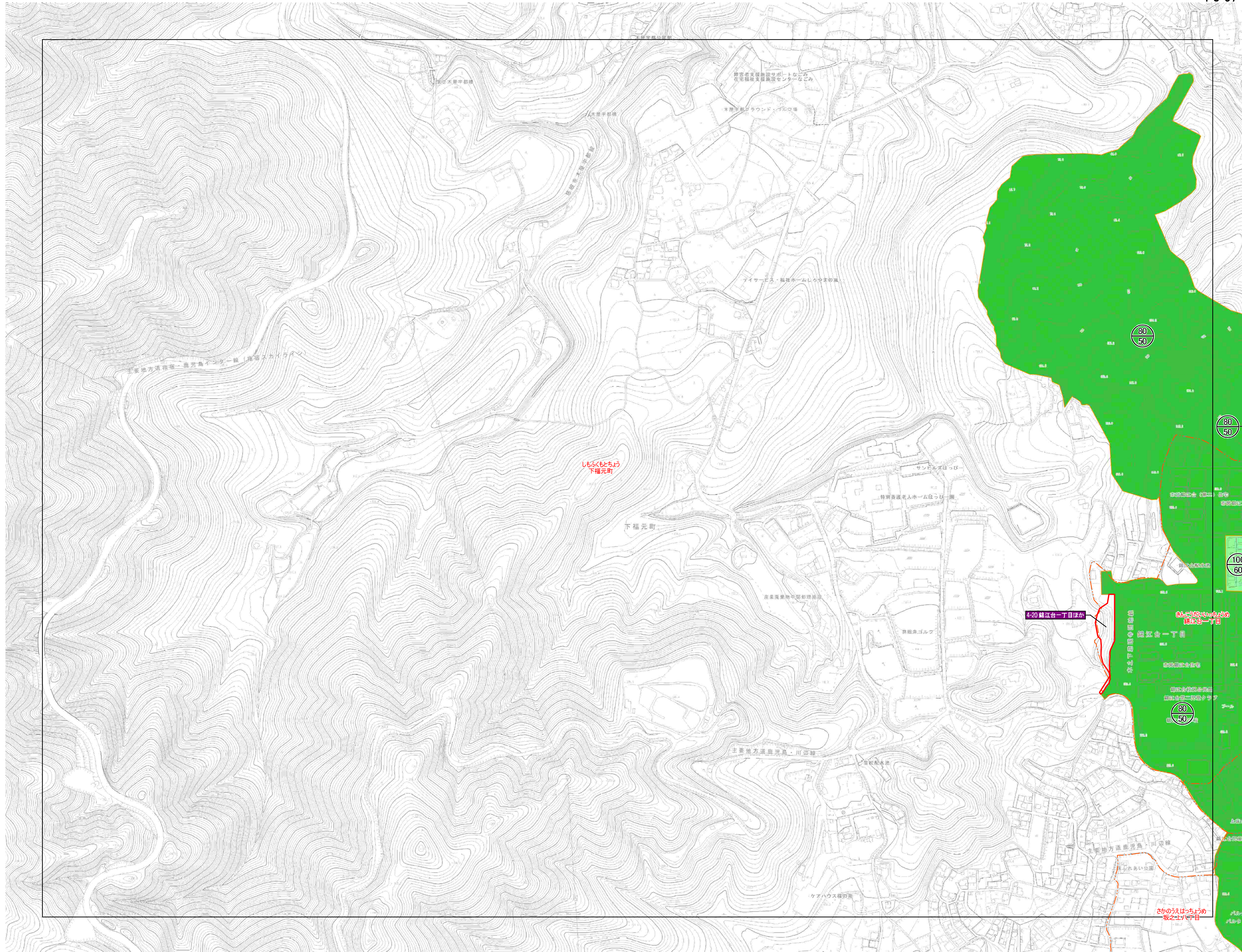

- 変更区域
- 大字界
- 用途地域
- 第一種低層住居専用地域
- 第二種低層住居専用地域
- 第二種中高層住居専用地域

1:2,500

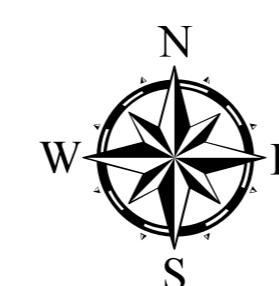
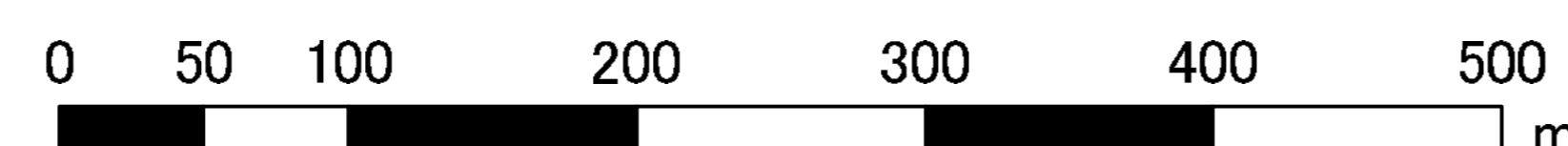

鹿児島都市計画 用途地域の変更 〈鹿児島市決定〉 【計画図】 1/2, 500

PC-58-1

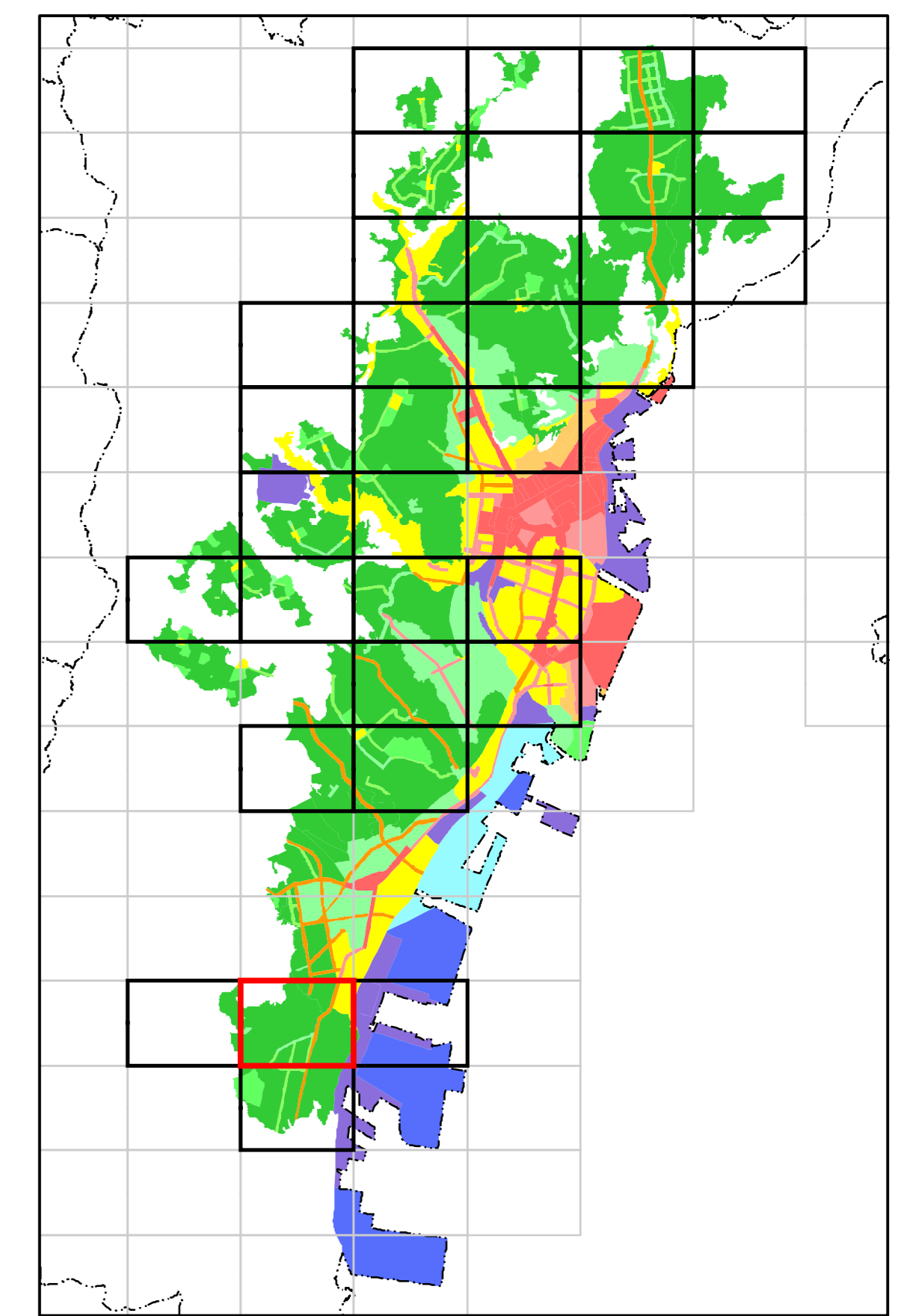
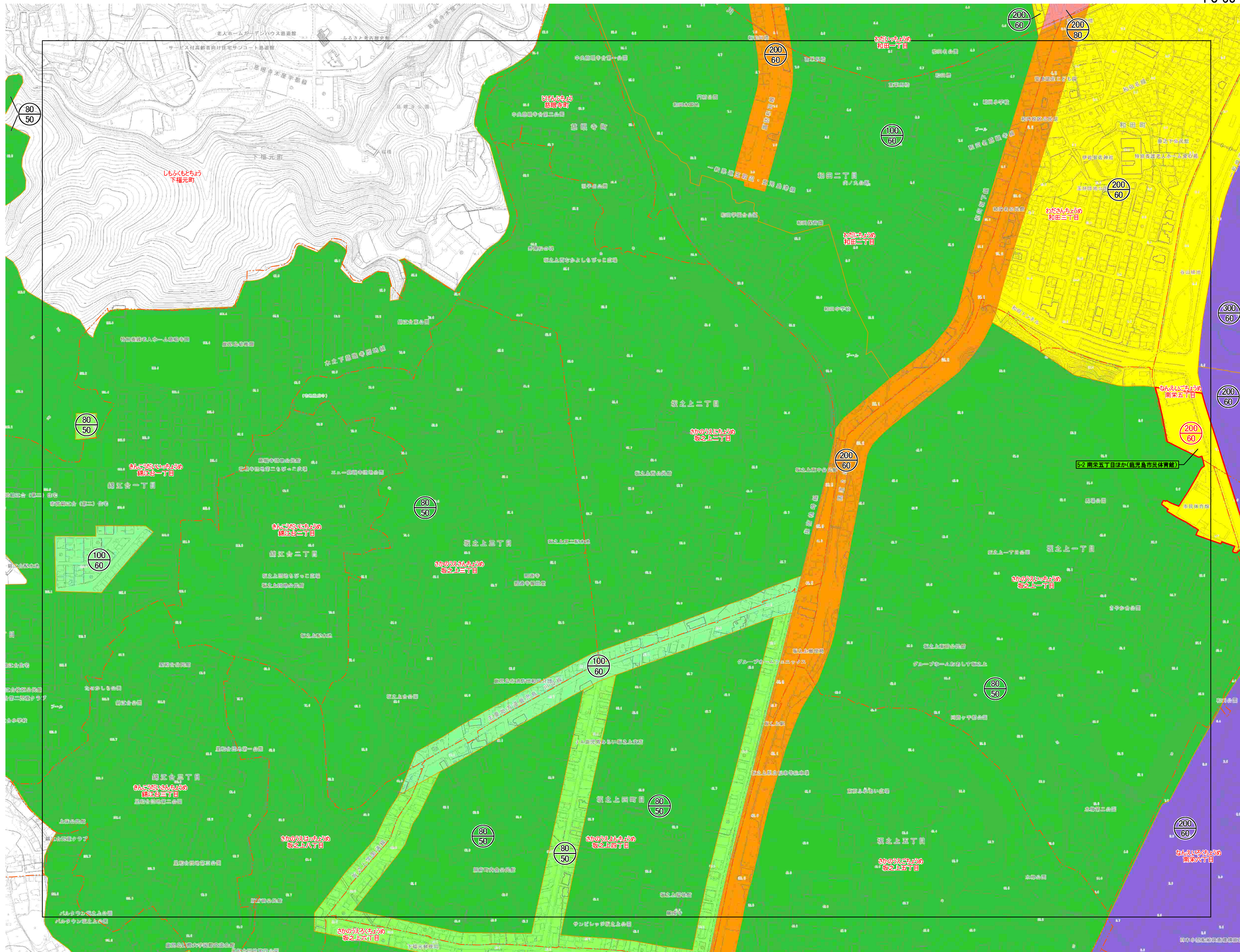

- 変更区域
- 大字界
- 用途地域
- 第一種低層住居専用地域
- 第二種低層住居専用地域
- 第一種中高層住居専用地域
- 第二種中高層住居専用地域
- 第一種住居地域
- 準住居地域
- 近隣商業地域
- 準工業地域

1:2,500

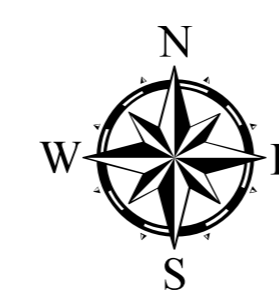

鹿児島都市計画 用途地域の変更 〈鹿児島市決定〉 【計画図】 1/2, 500

PC-58-2

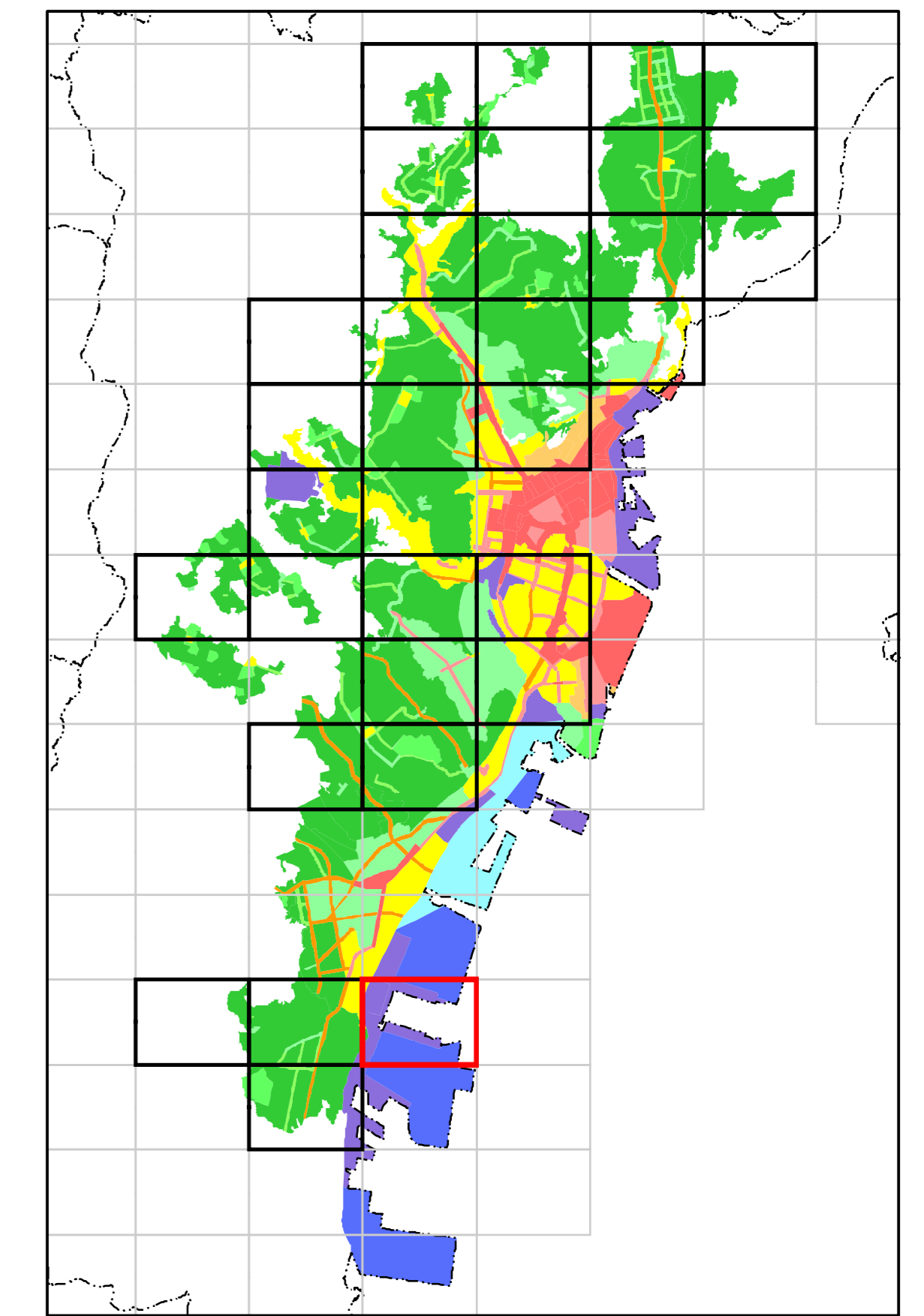
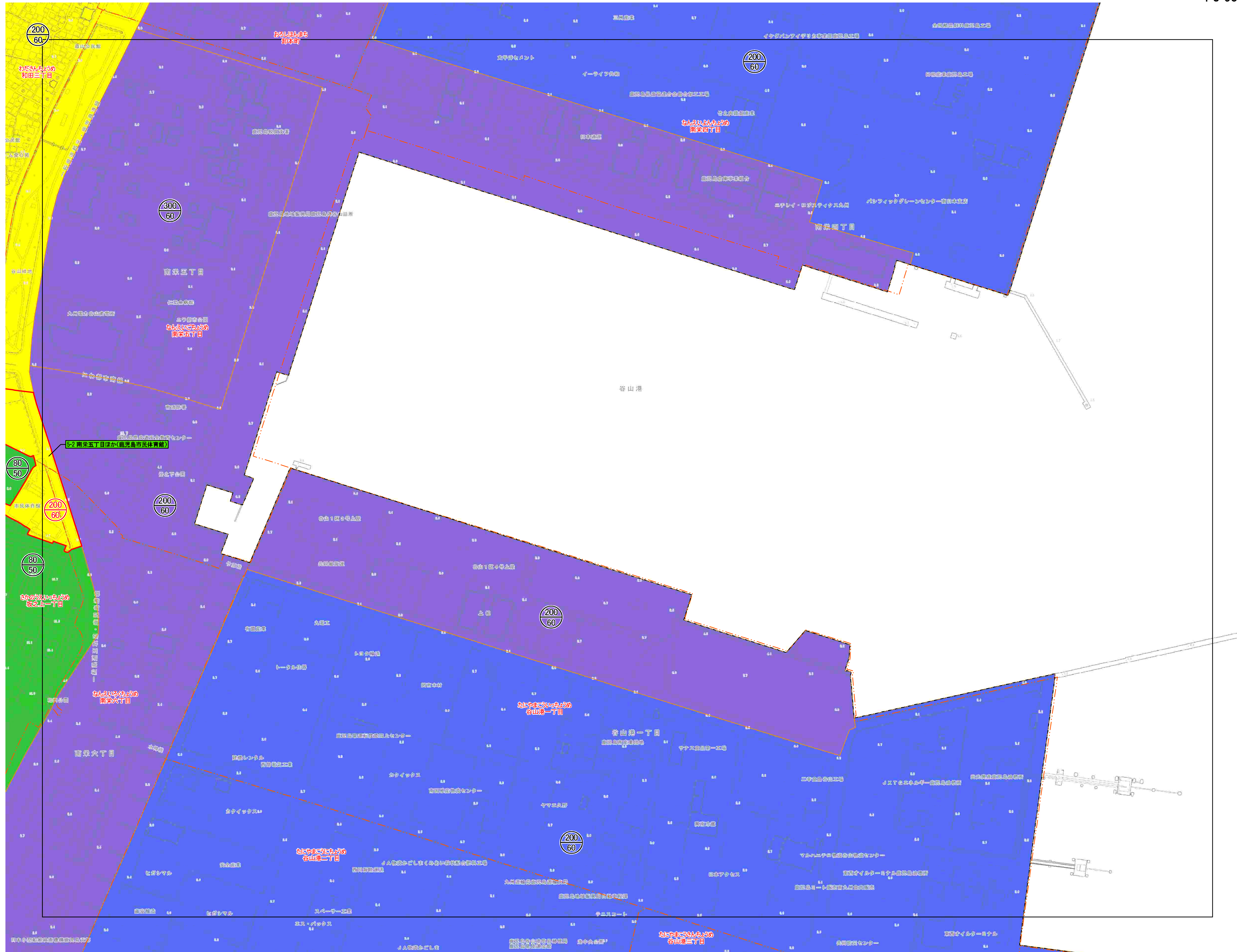

- 変更区域
- 大字界
- 用途地域
- 第一種低層住居専用地域
- 第一種住居地域
- 準工業地域
- 工業専用地域

1:2,500

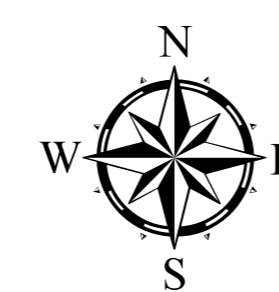

鹿児島都市計画 用途地域の変更 〈鹿児島市決定〉 【計画図】 1/2, 500

PC-58-3

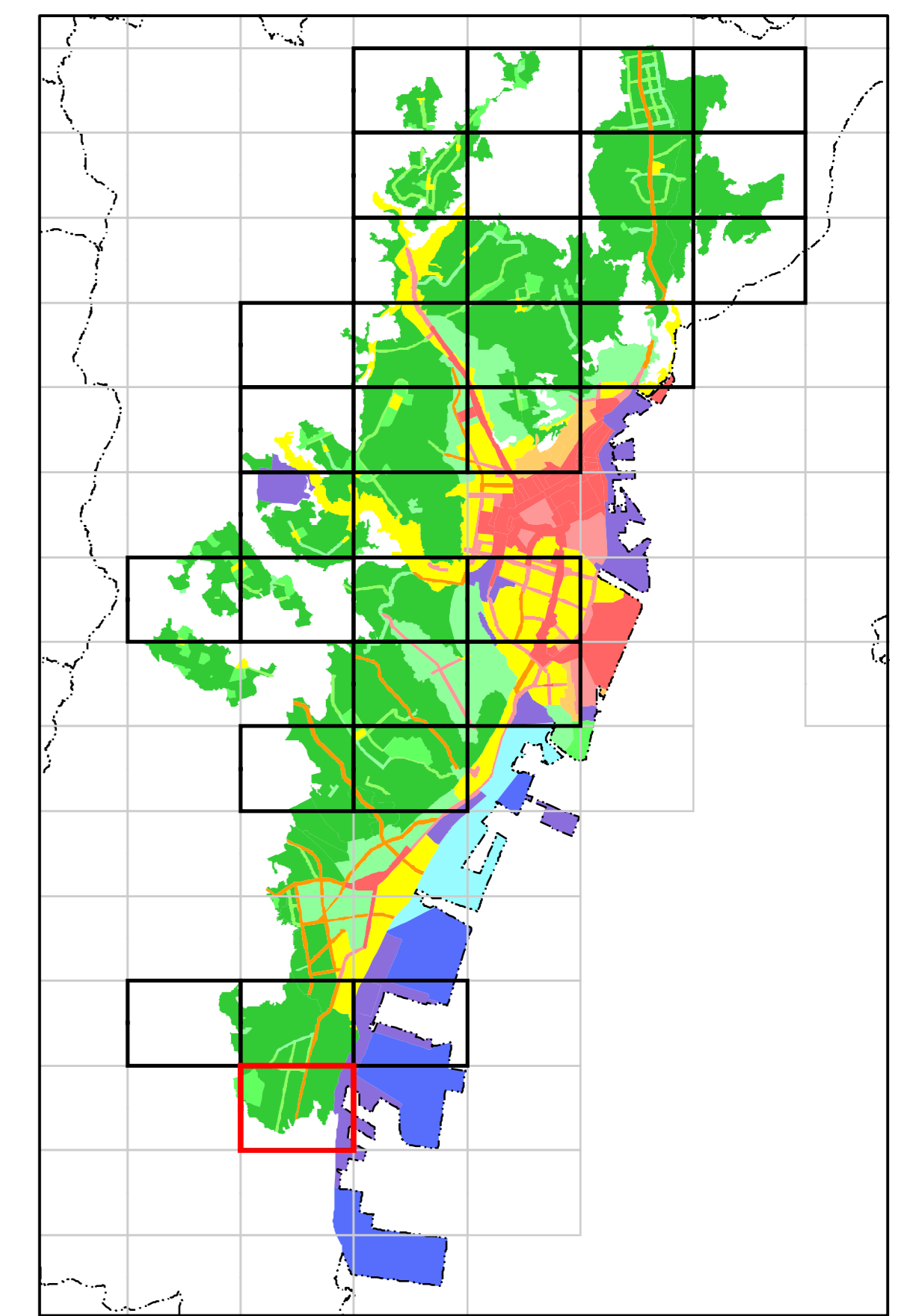
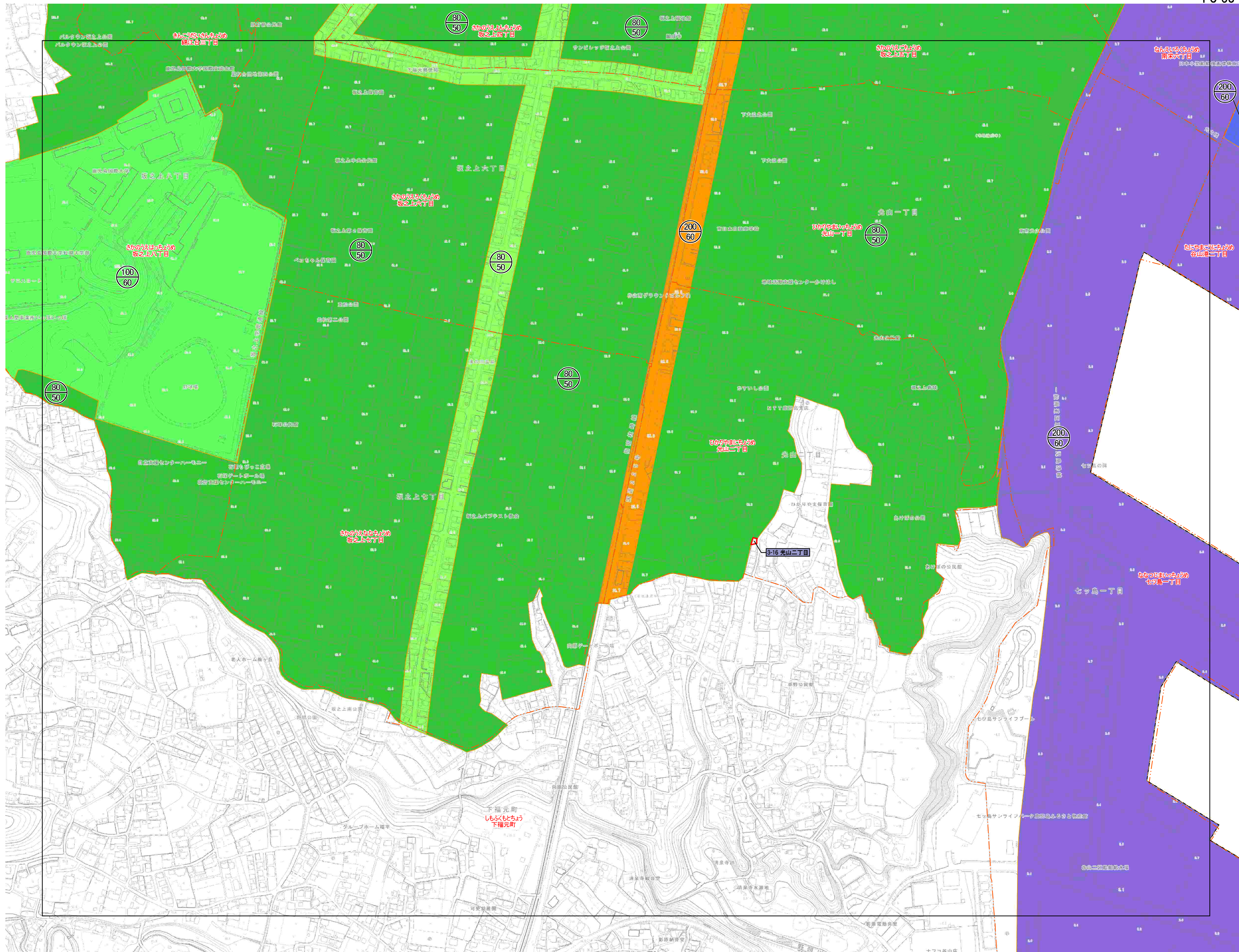

- 変更区域
- 大字界
- 用途地域
- 第一種低層住居専用地域
- 第二種低層住居専用地域
- 第一種中高層住居専用地域
- 準住居地域
- 準工業地域
- 工業専用地域

1:2,500

