

紫原中学校校舎新築その他本体工事

意 匠 図						構 造 図			
図 番	図 面 名 称	図 番	図 面 名 称	図 番	図 面 名 称	図 番	図 面 名 称	図 番	図 面 名 称
A-00	タイトル・図面リスト	A-35	E Vホール 詳細図	A-70	渡り廊下 1 矩計図2	A-105	家具詳細図12	S-01	構造設計特記仕様
A-01	建築工事特記仕様書 5-1	A-36	女子トイレ 詳細図	A-71	1号棟廊下 改修図	A-106	家具詳細図13	S-02	鉄筋コンクリート構造 配筋標準図（1）
A-02	建築工事特記仕様書 5-2	A-37	男子トイレ 詳細図	A-72	昇降口 断面詳細図	A-107	家具詳細図14	S-03	鉄筋コンクリート構造 配筋標準図（2）
A-03	建築工事特記仕様書 5-3	A-38	コンテナ室 詳細図	A-73	コンテナ室 断面詳細図	A-108	家具詳細図15	S-04	杭伏図
A-04	建築工事特記仕様書 5-4	A-39	昇降口 詳細図	A-74	1階天井伏図	A-109	部分詳細図1	S-05	基礎伏図
A-05	建築工事特記仕様書 5-5	A-40	特別支援教室 1・2 詳細図1	A-75	2階天井伏図	A-110	部分詳細図2	S-06	1 階梁床伏図
A-06	工事区分表	A-41	特別支援教室 1・2 詳細図2	A-76	3階天井伏図	A-111	部分詳細図3	S-07	基礎リスト（1）
A-07	付近見取り図・敷地求積図	A-42	木工室 詳細図1	A-77	4階天井伏図	A-112	部分詳細図4	S-08	基礎リスト（2）
A-08	配置図・仮設図	A-43	木工室 詳細図2	A-78	防火上主要な間仕切り壁配置図	A-113	部分詳細図5	S-09	地中梁リスト
A-09	求積図	A-44	技術準備室 詳細図	A-79	地中梁 スリーブ図	A-114	部分詳細図6	S-10	1 階柱壁 2 階梁床伏図
A-10	仕上表1	A-45	職員更衣室 詳細図	A-80	1階床 スリーブ図	A-115	部分詳細図7	S-11	2 階柱壁 3 階梁床伏図
A-11	仕上表2	A-46	教育相談室、資料室 詳細図	A-81	2階梁 スリーブ図	A-116	部分詳細図8	S-12	3 階柱壁 4 階梁床伏図
A-12	1階平面図	A-47	普通教室ほか 詳細図1	A-82	3階梁 スリーブ図	A-117	部分詳細図9	S-13	4 階柱壁 R 階梁床伏図
A-13	2階平面図	A-48	普通教室ほか 詳細図2	A-83	4階梁 スリーブ図	A-118	部分詳細図10	S-14	柱芯線図
A-14	3階平面図	A-49	理科室1、理科準備室 詳細図1	A-84	R階梁 スリーブ図	A-119	エレベーター設備図1	S-15	軸組図（1）
A-15	4階平面図	A-50	理科室1、理科準備室 詳細図2	A-85	1階天井梁見上げ スリーブ図	A-120	エレベーター設備図2	S-16	軸組図（2）
A-16	屋根伏せ図	A-51	理科室2 詳細図1	A-86	2階天井梁見上げ スリーブ図	A-121	エレベーター設備図3	S-17	軸組図（3）
A-17	北側立面図	A-52	理科室2 詳細図2	A-87	3階天井梁見上げ スリーブ図	A-122	エレベーター設備図4	S-18	軸組図（4）
A-18	南側立面図	A-53	資料室 詳細図	A-88	4階天井梁見上げ スリーブ図	A-123	外構図	S-19	軸組図（5）
A-19	西・東側立面図	A-54	図書室 詳細図1	A-89	サイン、避難誘導標識、非常用進入口、緩降機	A-124	外構 詳細図 1	S-20	柱リスト
A-20	Y 方向断面図	A-55	図書室 詳細図2	A-90	1階家具配置図	A-125	外構 詳細図 2	S-21	大梁リスト（1）
A-21	X 方向断面図	A-56	家庭科室(調理) 詳細図1	A-91	2階家具配置図	A-126	農具倉庫 仕様書・平面図等	S-22	大梁リスト（2）、小梁・片持ち梁リスト
A-22	矩計図1	A-57	家庭科室(調理) 詳細図2	A-92	3階家具配置図	A-127	農具倉庫 矩計図	S-23	壁リスト、スラブリスト
A-23	矩計図2	A-58	家庭科室(被服) 詳細図	A-93	4階家具配置図	A-128	渡り廊下 2 詳細図1	S-24	Y1通り配筋図
A-24	階段室1平面詳細図	A-59	美術室 詳細図1	A-94	家具詳細図1	A-129	渡り廊下 2 詳細図2	S-25	梁貫通孔補強
A-25	階段室1断面詳細図	A-60	美術室 詳細図2	A-95	家具詳細図2	A-130	渡り廊下 2 詳細図3		
A-26	階段室2平面詳細図	A-61	音楽室 詳細図1	A-96	家具詳細図3	A-131	渡り廊下 2 詳細図4		
A-27	階段室2断面詳細図	A-62	音楽室 詳細図2	A-97	家具詳細図4	A-132	渡り廊下 2 詳細図5		
A-28	1階建具伏図	A-63	音楽室 詳細図3	A-98	家具詳細図5	A-133	日影図		
A-29	2・3階建具伏図	A-64	1階廊下 展開図	A-99	家具詳細図6	A-134	平均地盤面算定表1		
A-30	4・PH階建具伏図	A-65	2階廊下 展開図	A-100	家具詳細図7	A-135	平均地盤面算定表2		
A-31	建具表1	A-66	3階廊下 展開図	A-101	家具詳細図8	A-136	平均地盤面算定表3		
A-32	建具表2	A-67	4階廊下 展開図	A-102	家具詳細図9				
A-33	建具表3	A-68	渡り廊下 1 平面詳細図	A-103	家具詳細図10				
A-34	建具表4	A-69	渡り廊下 1 矩計図1	A-104	家具詳細図11				

章	項目	特記事項	章	項目	特記事項	章	項目	特記事項																																					
7 鉄 骨 工 事	4. 溶 接 接 合	開先形状(国土交通省大臣官庁官庁営繕部「建築鉄骨設計基準」による) ・ L形 ・ K形 余盛り高さ ※ 鉄骨精度検査基準による ・ 鋼製エンドタブを切断する箇所及び範囲 () 溶接部の試験 ※ 外観試験 (a)() (b)() ※ 超音波探傷試験 ※ 行う AOQL(工場溶接) ※ 4.0% 2.5% 検査水準 ※第6水準 ()	11 タ イ ル 工 事	1. 共 通 事 項	伸縮調整目地及びひび割れ誘発目地 (11. 1. 3) 位置 外壁 (※ 表 11. 1. 1 ・ 図示による) 屋内 (・) 寸法 ※ 9. 7. 3 ()	12 木 工 事	2. 防 腐 ・ 防 蟻 ・ 防 虫 処 理	しろあり防除工事 鹿児島県土木部建築課監修 鹿児島県しろあり防除工事特記仕様書により、社団法人日本しろあり対策協会鹿児島県支所登録施工業者が施工する。(使用薬剤は、非有機リン系薬剤とする) 土壌処理 ※ 行う(範囲:) ・ 行わない 木材処理 ※ 行う(範囲:各階のFL+1m以下の下地材(合板等除く)) ・ 行わない 防腐・防蟻処理 ◎ 薬剤の加圧注入による防腐・防蟻処理 (12. 3. 1) ・ 薬剤の塗布等による防腐・防蟻処理 防虫処理 ・ 行う ※ 行わない (12. 3. 2) 土壌処理、木材処理共に行った際は、受注者と白蟻防除工事施工業者連帯の5年保証書を提出する。 木材処理のみ行った際は、白蟻防除工事施工業者による施工証明書を提出する。																																					
	5. 錆 止 め 塗 装	耐火被覆材の接着する面の塗装範囲() 耐火被覆材の接着する面以外の塗装範囲() 種別 鋼製スリーブ内面 (※ A種 ・ B種) (7. 8. 4)(表18. 3. 1) 耐火被覆材の接着面 () (7. 8. 4)		2. 施 工 後 の 確 認 及 び 試 験	(11. 1. 7)		3. RC造等の内部間仕切軸組及び床組	木材 間仕切軸組に用いる製材 ・ 杉 ・ 松 ・ () 床組に用いる製材(土間スラブ類の土台、転ばし大引、転ばし根太) ・ ひのき ・ 保存処理木材 ・ () 床組に用いる製材(上記以外) ・ 杉 ・ 松 ・ ()																																					
	6. 耐 火 被 覆	種類 () 材料 () 工法 () 耐火性能() (7. 9. 3)		3. 材 料	タイルの種類 (11. 2. 2)(11. 3. 2) <table><tr><th>施工箇所</th><th>形状・寸法</th><th>耐凍害性</th><th>耐滑り性</th><th>役物</th><th>色</th></tr><tr><td>昇降口</td><td>150角</td><td>・ 有 ◎ 無</td><td>◎ 有 ・ 無</td><td>◎ 有 ・ 無</td><td>◎ 標準 ・ 特注</td></tr><tr><td></td><td></td><td>・ 有 ・ 無</td><td>・ 有 ・ 無</td><td>・ 有 ・ 無</td><td>・ 標準 ・ 特注</td></tr><tr><td></td><td></td><td>・ 有 ・ 無</td><td>・ 有 ・ 無</td><td>・ 有 ・ 無</td><td>・ 標準 ・ 特注</td></tr><tr><td></td><td></td><td>・ 有 ・ 無</td><td>・ 有 ・ 無</td><td>・ 有 ・ 無</td><td>・ 標準 ・ 特注</td></tr></table> 製造所 (監督員の承諾を得るものとする。) タイル試験張り (・ 実施する ◎ 実施しない) タイル見本焼き (・ 実施する ・ 実施しない) ◎ 既調合モルタル(高性能ポリマーセメントモルタル) (11. 2. 3) ・ 下地及びタイルごしらえ (・ MCR工法 ・ 目荒し工法(高圧水洗)) (11. 2. 7)(表11. 2. 3) タイル張りの種別 ◎ (圧着張り) ・ () 工法 ◎ (湿式工法) ・ ()		施工箇所	形状・寸法	耐凍害性	耐滑り性	役物	色	昇降口	150角	・ 有 ◎ 無	◎ 有 ・ 無	◎ 有 ・ 無	◎ 標準 ・ 特注			・ 有 ・ 無	・ 有 ・ 無	・ 有 ・ 無	・ 標準 ・ 特注			・ 有 ・ 無	・ 有 ・ 無	・ 有 ・ 無	・ 標準 ・ 特注			・ 有 ・ 無	・ 有 ・ 無	・ 有 ・ 無	・ 標準 ・ 特注	4. 窓、出入口その他	木材 窓、出入口、その他に用いる製材 吊元枠、水掛りの下枠、敷居 ※ ひのき ◎ (図示) (12. 5. 1) その他 ・ 松 ※ 杉 ・ ()							
施工箇所	形状・寸法	耐凍害性	耐滑り性	役物	色																																								
昇降口	150角	・ 有 ◎ 無	◎ 有 ・ 無	◎ 有 ・ 無	◎ 標準 ・ 特注																																								
		・ 有 ・ 無	・ 有 ・ 無	・ 有 ・ 無	・ 標準 ・ 特注																																								
		・ 有 ・ 無	・ 有 ・ 無	・ 有 ・ 無	・ 標準 ・ 特注																																								
		・ 有 ・ 無	・ 有 ・ 無	・ 有 ・ 無	・ 標準 ・ 特注																																								
8 コン クリ ート ブ ロ ック 工 事	7. 工 事 現 場 施 工	建方精度 ※ 鉄骨精度検査基準による () (7. 10. 2) アンカーボルト ・ 構造用アンカーボルト 形状()寸法() (7. 10. 3) ・ アンカーフレーム 形状()寸法() ・ 建方用アンカーボルト 保持及び埋込工法 (・ A種 ※ B種 ・ C種) (表7. 10. 1) 柱底均しモルタル工法 工法(※A種 ・ B種) 厚さ()	12 木 工 事	5. 有 機 系 接 着 剤 に よ る タ イ ル 張 り	(11. 3. 3) (11. 3. 5)	12 I 1 軸 組 構 法 壁 構 造 系 工 事	5. 床 板 張 り	木材 縁甲板、上がりがまちに用いる製材 ※ ひのき ・ () ◎ 図示による (12. 6. 1)																																					
	8. 軽 量 形 鋼	ボルト接合 ※ 普通ボルト接合 ・ () (7. 11. 2)		4. セメントモルタルによるタイル張り	(11. 2. 3) (11. 2. 7)(表 11. 2. 3) (11. 3. 3) (11. 3. 5)		6. 壁 及 び 天 井 下 地	木材 ◎ 杉 ・ 松 ・ () ・ 図示による (12. 7. 1)																																					
	9. 溶 融 垂 鉛 め っ き 工	垂鉛めっき (7. 12. 4)(表14. 2. 2)		1. 材 料	木材 木材については、市内で生産・加工された木材の使用に努めること。市内産材の確保が (12. 2. 1) 難しい場合でも、可能な限り県産材の使用に努めること。 ・ 地域産材の場所 () 地域 ただし、次の部位については「認証かごしま材」又は「認証かごしま材」と同等の基準を満足している市内産材を使用すること。 なお、「認証かごしま材」同等材の使用にあたっては、下記の条件を満足したものとする。 ア. 認証かごしま材の品質(乾燥、寸法、面材品質)と同等の基準を満足している旨及び原木の生産地を記載した旨の出荷証明書が添付されたもの イ. 監督員の立会い検査により、上記アの品質が確認されたもの 指定部分 ◎ 構造材全て ◎ その他(下地材、造作材) 含水率 構造材 ※ 20%以下とする。 下地材 ※ A種 ・ B種 造作材 ※ A種 ・ B種		3. 接 合 金 物 ・ 接 合 具 等	構造材及び下地材に対する釘の打ち込み本数等 木構仕(5. 2. 4) ※ 木構仕5章の規定以外は図示による。 ボルトの径 (※ 図示 ・ ()) ※ 木構仕5章の規定以外は図示による。 ボルトが受ける応力の種類 ・ 引張りを受けるボルト (※ 図示 ・ ()) ・ せん断力を受けるボルト (※ 図示 ・ ()) 複合金物の工法等を木材に接合するためのボルト等の種類、形状、寸法及び本数 ※ 図示及び木構仕5章各節の規定による。 () ※ 構造金物はZマーク品又は(公財)日本住宅・木材技術センターにより認定されたものを使用する。																																					
9 防 水 工 事	1. 補 強 コンクリートブロック造	ブロックの種類 () (8. 2. 2) モジュール呼び寸法 () 正味厚さ () 各部の配筋 ※ 図示による (8. 2. 5)	13 屋 根 及 び と い 工 事	「JAS1083」による製材 下地用針葉樹製材 樹種、等級、寸法、形状、含水率、保存処理及び材面の品質 ※ 図示による 等級 ※ 図示による ※ 2級 造作用針葉樹製材 樹種、寸法、等級、形状、含水率、保存処理及び材面の品質 ※ 図示による 板類における等級 ※ 枠、額縁、敷居、かもし、かまの類の見え掛り面は上小節、それ以外は小節以上 ・ 図示による 広葉樹製材 樹種、寸法、保存処理及び材面の品質 ※ 図示による 等級 ※ 1等 ・ 図示による ・ () 含水率 ※ 10%以下 ・ 図示による ・ ()	4. 仕 口 及 び 継 手 の 工 法	※ 「木造の継手及び仕口の構造方法を定める件」(平成12年5月31日 建設省告示第1460号) 木構仕(5. 4. 2)による。																																							
	2. コンクリートブロック塀壁及び塀	ブロックの種類 ※表8. 3. 1 (8. 3. 2) 配筋 (8. 3. 4) <table><tr><th>縦 筋</th><th>横 筋</th><th>開口補強筋(縦横)</th><th>端部補強筋</th></tr><tr><td>D10-400@</td><td>D10-400@</td><td>1-D13</td><td>1-D13</td></tr><tr><td></td><td></td><td></td><td></td></tr></table> 壁鉄筋の継手 () 定着 () 末端部折り曲げ形状 () 区分 () 単位荷重 () 厚さ () 幅 () 長さ () (8. 4. 2) 耐火性能 () 外壁パネル構造 構法の種別: (・ A種 ・ B種) 工法 () 目地幅 () (8. 4. 3) 耐火目地材 ()		縦 筋	横 筋	開口補強筋(縦横)	端部補強筋	D10-400@	D10-400@	1-D13	1-D13					1. 長 尺 金 属 板 葺	(13. 2. 2)(13. 2. 3)(表13. 2. 1) <table><tr><th>屋根葺き形式</th><th>材 種 (板・コイル)</th><th>表 面 処 理</th><th>板厚 (mm)</th></tr><tr><td>・ 心木なし瓦棒葺</td><td>・ 塗装溶融垂鉛めっき銅板 (JIS G 3312)</td><td>・ フッソ樹脂塗装 ※ 0.4</td><td>・ 0.5</td></tr><tr><td>・ 立て平葺</td><td>・ 溶融アルミニウムめっき銅板 (JIS G 3314)</td><td>・ 垂鉛めっき塗装</td><td>・ 0.6 ・ 0.8</td></tr><tr><td>・ 横葺</td><td>・ 塗装溶融垂鉛-55%アルミニウム合金めっき銅板 (JIS G 3318)</td><td>・ 焼付塗装</td><td>・ 0.8 ・ 1.0</td></tr><tr><td></td><td>・ 溶融55%アルミニウム-垂鉛合金めっき銅板 (JIS G 3321)</td><td>・</td><td>・ 1.2</td></tr><tr><td></td><td>・ 塗装溶融55%アルミニウム-垂鉛合金めっき銅板 (JIS G 3322)</td><td></td><td></td></tr><tr><td>・ 鼻隠し・ケラバ</td><td>・</td><td></td><td>※ 0.6</td></tr></table> 専門工事業者は製造所の指定業者とする 塗膜の耐久性の種類 表面 ・ 1類 ・ 2類 ・ 3類 裏面 ・ 1類 ・ 2類 ・ () めっき付着量 ・ () 下葺材料 ※ アスファルトルーフィング940 ・ 改質アスファルトルーフィング下葺材 工法 建築基準法に基づき定まる風圧力に対応した工法 ※ 図示による 横葺きの場合のけらば納め ・ つかみ込み納め ・ けらば納め	屋根葺き形式	材 種 (板・コイル)	表 面 処 理	板厚 (mm)	・ 心木なし瓦棒葺	・ 塗装溶融垂鉛めっき銅板 (JIS G 3312)	・ フッソ樹脂塗装 ※ 0.4	・ 0.5	・ 立て平葺	・ 溶融アルミニウムめっき銅板 (JIS G 3314)	・ 垂鉛めっき塗装	・ 0.6 ・ 0.8	・ 横葺	・ 塗装溶融垂鉛-55%アルミニウム合金めっき銅板 (JIS G 3318)	・ 焼付塗装	・ 0.8 ・ 1.0		・ 溶融55%アルミニウム-垂鉛合金めっき銅板 (JIS G 3321)	・	・ 1.2		・ 塗装溶融55%アルミニウム-垂鉛合金めっき銅板 (JIS G 3322)			・ 鼻隠し・ケラバ	・		※ 0.6
	縦 筋	横 筋		開口補強筋(縦横)	端部補強筋																																								
D10-400@	D10-400@	1-D13	1-D13																																										
屋根葺き形式	材 種 (板・コイル)	表 面 処 理	板厚 (mm)																																										
・ 心木なし瓦棒葺	・ 塗装溶融垂鉛めっき銅板 (JIS G 3312)	・ フッソ樹脂塗装 ※ 0.4	・ 0.5																																										
・ 立て平葺	・ 溶融アルミニウムめっき銅板 (JIS G 3314)	・ 垂鉛めっき塗装	・ 0.6 ・ 0.8																																										
・ 横葺	・ 塗装溶融垂鉛-55%アルミニウム合金めっき銅板 (JIS G 3318)	・ 焼付塗装	・ 0.8 ・ 1.0																																										
	・ 溶融55%アルミニウム-垂鉛合金めっき銅板 (JIS G 3321)	・	・ 1.2																																										
	・ 塗装溶融55%アルミニウム-垂鉛合金めっき銅板 (JIS G 3322)																																												
・ 鼻隠し・ケラバ	・		※ 0.6																																										
3. A L C パ ネ ル	耐火性能 () 外壁パネル構造 構法の種別: (・ A種 ・ B種) 工法 () 目地幅 () (8. 4. 3) 耐火目地材 ()	「JAS1083」以外の製材 下地、造作及び仕上げに用いる製材 樹種、寸法、材面の品質、含水率及び防虫処理 ※ 図示による 造作材の材面の品質の基準 ※ A種 ・ B種 (表12. 2. 2) 造作用集成材 「集成材のJAS」による造作用集成材 造作用集成材 品名、樹種、見付け材面数、寸法 ※ 図示による 見付け材面の品質 ※ 1等 ・ 図示による 化粧ばり造作用集成材 品名、樹種、化粧薄板の厚さ、見付け材面数、寸法 ※ 図示による 見付け材面の品質 ※ 1等 ・ 図示による 化粧ばり構造用集成柱 品名、樹種、化粧薄板の厚さ、寸法、見付け材面の品質 ※ 図示による	2. 折 板 葺	材料 ※ 塗装溶融垂鉛めっき銅板 (板厚(mm) ・ 0.6 ・ 0.8) (13. 3. 2)(13. 3. 3) ・ (板厚(mm) ・) 寸法 山高 ()mm 山ピッチ ()mm 形式 ※ 重ね形 ・ はせ締め形 ・ かん合形 直接外気の影響を受けない屋内のタイトフレームに使用する材料 ※ 図示による 軒先面戸板 ※ 有り ・ 無し 断熱材張り (種別: 厚さ: 防火性能:) 工法 建築基準法に基づき定まる風圧力に対応した工法 ※ 図示による																																									
10 石 工 事	4. 押出成形セメント板	種類 () 形状 () 厚さ () 幅 () (8. 5. 2) 外壁パネル工法 工法の種別: (・ A種 ・ B種) 工法 () 目地幅 () (8. 5. 3) 間仕切壁パネル工法 工法の種別: (・ B種 ・ C種) (8. 5. 4)	13 屋 根 及 び と い 工 事	「集成材のJAS」以外の造作用集成材 造作用集成材 樹種、寸法、見付け材面の品質 ※ 図示による 含水率 ※ 15%以下 ・ 図示による ・ () 化粧ばり造作用集成材 樹種、寸法、化粧薄板の厚さ、見付け材面の品質 ※ 図示による 含水率 ※ 15%以下 ・ 図示による ・ () 化粧ばり構造用集成柱 樹種、寸法、見付け材面の品質、化粧薄板の厚さ ※ 図示による 含水率 ※ 15%以下 ・ 図示による ・ ()	3. と い	とい (13. 5. 2)(表13. 5. 1) 材種等 ※ 図示による 外部綻どい受け金物 ※ ステンレス製 ・ 鋼製(垂鉛めっき) (13. 5. 2) 形状・取付間隔 ※ 図示による																																							
	1. 合成高分子系ルーフィングシート防水	(9. 4. 2～3)(表9. 4. 1) <table><tr><th>工 程 種 別</th><th>適 用 箇 所</th><th>仕 上 げ 塗 料 塗 り</th><th>厚 さ</th></tr><tr><td>・ S-F1</td><td></td><td>・ カラー ・ シルバー</td><td>※ 1.2mm ・</td></tr><tr><td>・ S-F2</td><td></td><td></td><td>※ 1.5mm ・</td></tr><tr><td>・ S-M1</td><td></td><td>・ カラー ・ シルバー</td><td>※ 1.5mm ・</td></tr><tr><td>・ S-M2</td><td></td><td></td><td>※ 1.5mm ・</td></tr></table> 機械的固定方法 建築基準法に基づく風圧力に対応した工法とし監督員の承諾を受けること (9. 4. 4) 可塑性移行防止用シート ※ 発泡ポリエチレンシート ・ ()		工 程 種 別	適 用 箇 所	仕 上 げ 塗 料 塗 り	厚 さ	・ S-F1		・ カラー ・ シルバー	※ 1.2mm ・	・ S-F2			※ 1.5mm ・	・ S-M1		・ カラー ・ シルバー	※ 1.5mm ・	・ S-M2			※ 1.5mm ・	4. 保 証 書 及 び 期 間	屋根工事の施工については、10年保証書を提出すること。なお、保証書は、受注者と施工業者の連帯とする。 保証書の必要な屋根工事の施工業者は建設業法の許可業者とする。																				
	工 程 種 別	適 用 箇 所		仕 上 げ 塗 料 塗 り	厚 さ																																								
・ S-F1		・ カラー ・ シルバー	※ 1.2mm ・																																										
・ S-F2			※ 1.5mm ・																																										
・ S-M1		・ カラー ・ シルバー	※ 1.5mm ・																																										
・ S-M2			※ 1.5mm ・																																										
2. 塗 膜 防 水	ウレタンゴム系塗膜防水 (9. 5. 3)(表9. 5. 1～2) <table><tr><th>工 程 種 別</th><th>施 工 箇 所</th><th>備 考</th></tr><tr><td>・ X-1 (絶縁工法)</td><td>※ 屋根</td><td></td></tr><tr><td>・ X-2 (密着工法)</td><td>※ 屋根</td><td></td></tr></table> ゴムアスファルト系塗膜防水 <table><tr><th>工 程 種 別</th><th>施 工 箇 所</th><th>備 考</th></tr><tr><td>・ Y-1</td><td>地下外壁</td><td></td></tr><tr><td>・ Y-2</td><td>屋内</td><td>保護層 ・ 適用する ・ 適用しない</td></tr></table>	工 程 種 別	施 工 箇 所	備 考	・ X-1 (絶縁工法)	※ 屋根		・ X-2 (密着工法)	※ 屋根		工 程 種 別	施 工 箇 所	備 考	・ Y-1	地下外壁		・ Y-2	屋内	保護層 ・ 適用する ・ 適用しない	4. 保 証 書 及 び 期 間	屋根工事の施工については、10年保証書を提出すること。なお、保証書は、受注者と施工業者の連帯とする。 保証書の必要な屋根工事の施工業者は建設業法の許可業者とする。																								
工 程 種 別	施 工 箇 所	備 考																																											
・ X-1 (絶縁工法)	※ 屋根																																												
・ X-2 (密着工法)	※ 屋根																																												
工 程 種 別	施 工 箇 所	備 考																																											
・ Y-1	地下外壁																																												
・ Y-2	屋内	保護層 ・ 適用する ・ 適用しない																																											
10 石 工 事	3. シ ー リ ン グ	シーリングの種類は、表9. 7. 1による (9. 7. 2)(表9. 7. 1) 目地寸法 ※ 9. 7. 3(1)(ア～ウ) ・ () (9. 7. 3) 接着性試験 ※ 簡易接着性試験 ・ 引張接着性試験	13 屋 根 及 び と い 工 事	下地用構造用合板 品名、単板の樹種名、保存処理、防虫処理、強度等級 ※ 図示による 厚さ ※ 12mm ・ 図示による 接着の程度 ※ 1類(湿潤箇所を除く) ※ 特類(湿潤箇所) ・ 図示による 等級 ※ 2級以上 ・ () 板面の品質 ※ C-D以上 ・ 図示による 化粧ばり構造用合板 品名、厚さ、単板の樹種名、接着の程度、防虫処理 ※ 図示による 湿潤状態となる場所に使用する場合の接着の程度 ※ 特類 ・ 図示による 天然木化粧合板 厚さ、接着の程度、化粧板に使用する単板の樹種名、防虫処理 ※ 図示による 特殊加工化粧合板 品目、厚さ、接着の程度、単板の樹種名、化粧加工の方法、防虫処理 ※ 図示による パーティクルボード 表裏面の状態による区分、難燃性による区分及び厚さ ※ 図示による 曲げ強さによる区分、耐水性による区分、厚さ ※厚さ15mm、曲げ強さ13タイプ、耐水性MR1(M)又はMR2(P)タイプ 構造用パネル 品名、厚さ ※ 図示による MDF 表裏面の状態による区分、曲げ強さによる区分、接着剤による区分 ※ 図示による 難燃性による区分、厚さ ※ 図示による	3. と い	とい (13. 5. 2)(表13. 5. 1) 材種等 ※ 図示による 外部綻どい受け金物 ※ ステンレス製 ・ 鋼製(垂鉛めっき) (13. 5. 2) 形状・取付間隔 ※ 図示による																																							
	4. 屋根コンクリート防水	屋上等の活性進化防水剤入りコンクリートタンピング金ごて押え(防水剤は6章 コンクリート工事による)		化粧ばり構造用集成柱 品名、樹種、化粧薄板の厚さ、寸法、見付け材面の品質 ※ 図示による 含水率 ※ 15%以下 ・ 図示による ・ ()	4. 保 証 書 及 び 期 間	屋根工事の施工については、10年保証書を提出すること。なお、保証書は、受注者と施工業者の連帯とする。 保証書の必要な屋根工事の施工業者は建設業法の許可業者とする。																																							
	5. 保証書及び期間	防水工事の施工については、10年保証書を提出すること。 なお、保証書は、受注者と施工業者の連帯とする(シーリングを除く)。 保証書の必要な防水工事の施工業者は建設業法の許可業者とする。		化粧ばり構造用集成柱 品名、樹種、化粧薄板の厚さ、寸法、見付け材面の品質 ※ 図示による 含水率 ※ 15%以下 ・ 図示による ・ () 化粧ばり構造用集成柱 樹種、寸法、見付け材面の品質、化粧薄板の厚さ ※ 図示による 含水率 ※ 15%以下 ・ 図示による ・ ()	4. 保 証 書 及 び 期 間	屋根工事の施工については、10年保証書を提出すること。なお、保証書は、受注者と施工業者の連帯とする。 保証書の必要な屋根工事の施工業者は建設業法の許可業者とする。																																							
10 石 工 事	1. 共 通 事 項	石の割付け ・ () ・ 図示による (10. 1. 3) 石材の加工 粗面仕上げの場合 ・ 監督員と協議 ・ 図示による ワックスの使用 ・ 使用する ・ 使用しない (10. 1. 5)	13 屋 根 及 び と い 工 事	下地用構造用合板 品名、単板の樹種名、保存処理、防虫処理、強度等級 ※ 図示による 厚さ ※ 12mm ・ 図示による 接着の程度 ※ 1類(湿潤箇所を除く) ※ 特類(湿潤箇所) ・ 図示による 等級 ※ 2級以上 ・ () 板面の品質 ※ C-D以上 ・ 図示による 化粧ばり構造用合板 品名、厚さ、単板の樹種名、接着の程度、防虫処理 ※ 図示による 湿潤状態となる場所に使用する場合の接着の程度 ※ 特類 ・ 図示による 天然木化粧合板 厚さ、接着の程度、化粧板に使用する単板の樹種名、防虫処理 ※ 図示による 特殊加工化粧合板 品目、厚さ、接着の程度、単板の樹種名、化粧加工の方法、防虫処理 ※ 図示による パーティクルボード 表裏面の状態による区分、難燃性による区分及び厚さ ※ 図示による 曲げ強さによる区分、耐水性による区分、厚さ ※厚さ15mm、曲げ強さ13タイプ、耐水性MR1(M)又はMR2(P)タイプ 構造用パネル 品名、厚さ ※ 図示による MDF 表裏面の状態による区分、曲げ強さによる区分、接着剤による区分 ※ 図示による 難燃性による区分、厚さ ※ 図示による	3. と い	とい (13. 5. 2)(表13. 5. 1) 材種等 ※ 図示による 外部綻どい受け金物 ※ ステンレス製 ・ 鋼製(垂鉛めっき) (13. 5. 2) 形状・取付間隔 ※ 図示による																																							
	2. 材 料	テラゾ 種類及び大きさ ※ 大理石(1.5～12mm) ・ () テラゾブロック 形状 ・ 平物 ・ 役物 仕上げ面 ・ 片面 ・ 両面 寸法 (図示による) 表面仕上げ ・ 粗磨き ・ 水磨き ・ 本磨き		化粧ばり構造用合板 品名、厚さ、単板の樹種名、接着の程度、防虫処理 ※ 図示による 湿潤状態となる場所に使用する場合の接着の程度 ※ 特類 ・ 図示による 天然木化粧合板 厚さ、接着の程度、化粧板に使用する単板の樹種名、防虫処理 ※ 図示による 特殊加工化粧合板 品目、厚さ、接着の程度、単板の樹種名、化粧加工の方法、防虫処理 ※ 図示による パーティクルボード 表裏面の状態による区分、難燃性による区分及び厚さ ※ 図示による 曲げ強さによる区分、耐水性による区分、厚さ ※厚さ15mm、曲げ強さ13タイプ、耐水性MR1(M)又はMR2(P)タイプ 構造用パネル 品名、厚さ ※ 図示による MDF 表裏面の状態による区分、曲げ強さによる区分、接着剤による区分 ※ 図示による 難燃性による区分、厚さ ※ 図示による	4. 保 証 書 及 び 期 間	屋根工事の施工については、10年保証書を提出すること。なお、保証書は、受注者と施工業者の連帯とする。 保証書の必要な屋根工事の施工業者は建設業法の許可業者とする。																																							
	2. 材 料	テラゾ 種類及び大きさ ※ 大理石(1.5～12mm) ・ () テラゾブロック 形状 ・ 平物 ・ 役物 仕上げ面 ・ 片面 ・ 両面 寸法 (図示による) 表面仕上げ ・ 粗磨き ・ 水磨き ・ 本磨き		化粧ばり構造用合板 品名、厚さ、単板の樹種名、接着の程度、防虫処理 ※ 図示による 湿潤状態となる場所に使用する場合の接着の程度 ※ 特類 ・ 図示による 天然木化粧合板 厚さ、接着の程度、化粧板に使用する単板の樹種名、防虫処理 ※ 図示による 特殊加工化粧合板 品目、厚さ、接着の程度、単板の樹種名、化粧加工の方法、防虫処理 ※ 図示による パーティクルボード 表裏面の状態による区分、難燃性による区分及び厚さ ※ 図示による 曲げ強さによる区分、耐水性による区分、厚さ ※厚さ15mm、曲げ強さ13タイプ、耐水性MR1(M)又はMR2(P)タイプ 構造用パネル 品名、厚さ ※ 図示による MDF 表裏面の状態による区分、曲げ強さによる区分、接着剤による区分 ※ 図示による 難燃性による区分、厚さ ※ 図示による	4. 保 証 書 及 び 期 間	屋根工事の施工については、10年保証書を提出すること。なお、保証書は、受注者と施工業者の連帯とする。 保証書の必要な屋根工事の施工業者は建設業法の許可業者とする。																																							
			(株)下舞設計		紫原中学校校舎新築その他本体工事																																								
			一級建築士 第 262818 号		建築工事特記仕様書 5ー3																																								
			日高 雅人		鹿児島市建設局建築部建築課																																								
					Aー03																																								

章	項 目	特 記 事 項	章	項 目	特 記 事 項	章	項 目	特 記 事 項																																		
14 金 属 工 事	○ 1. 一 般 事 項	あと施工アンカー施工後の確認引張試験 ・ 実施する ○ 実施しない (14. 1. 3)	○ 2. 鋼 製 建 具	(16. 4. 2,4,5)(表16. 4. 1,2)		19 内 装 工 事	○ 1. ビニル床シート、 ビニル床タイル及び ゴム床タイル張り	・ 耐候性塗料塗り(DP) ・ 鉄鋼面上塗り塗料の等級 ・ 1級 ・ 2級 ・ 3級 (18. 7. 2)(表 18. 7. 1) ・ 亜鉛めっき鋼面上塗り塗料の等級 ・ 1級 ・ 2級 ・ 3級 (18. 7. 3)(表 18. 7. 2) ・ コンクリート面・押出成形セメント板面上塗り塗料の等級 ・ 1級 ・ 2級 ・ 3級 (18. 7. 4)(表 18. 7. 3) ○ つや有合成樹脂エマルションペイント塗り(EP-G) (18. 8. 2～5)(表 18. 8. 1～4) ・ 塗り種別(下地:コンクリート、モルタル、プaster、せっこうボード等) ・ A種 ※B種 ・ 塗り種別(下地:鉄鋼面及び亜鉛めっき鋼面) ・ A種 ※B種 ・ 合成樹脂エマルションペイント塗り(EP) (18. 9. 2)(表 18. 9. 1) 塗り種別 ・ A種 ※B種 ・ ウレタン樹脂ワニス塗り(UC) (18. 10. 2)(表 18. 10. 1) 木部塗り種別(一般木部及びフローリングは1液形) ・ A種 ※B種 ・ オイルステイン塗り(OS) (18. 11. 2)(表 18. 11. 1) 塗料 ・ () ・ 図示による ・ 木材保護塗料塗り(WP) (18. 12. 2)(表 18. 12. 1) 塗り別 ・ A種 ※B種																																		
	○ 2. 表 面 処 理	○ アルミニウム及びアルミニウム合金 (14. 2. 1)(表14. 2. 1) <table><tr><th>種 類</th><th>施 工 箇 所</th></tr><tr><td>・ AB－1種(無着色)</td><td></td></tr><tr><td>・ AB－2種(・ ブラウン系 ・ ブラック ・ ステンカラー)</td><td></td></tr><tr><td>・ AC－1種(無着色)</td><td></td></tr><tr><td>・ AC－2種(・ ブラウン系 ・ ブラック ・ ステンカラー)</td><td></td></tr><tr><td>・ BA－1種(無着色)</td><td></td></tr><tr><td>・ BA－2種(・ ブラウン系 ・ ブラック ・ ステンカラー)</td><td></td></tr><tr><td>※BB－1種(無着色)</td><td>アルミ建具</td></tr><tr><td>・ BB－2種(・ ブラウン系 ・ ブラック ・ ステンカラー)</td><td></td></tr><tr><td>・ BC－1種(無着色)</td><td></td></tr><tr><td>・ BC－2種(・ ブラウン系 ・ ブラック ・ ステンカラー)</td><td></td></tr><tr><td>・ C種</td><td></td></tr></table> 陽極酸化皮膜着色方法 ※二次電解着色 (色合:) ・ () ・ 鉄鋼の亜鉛めっき (14. 2. 2)(表14. 2. 2～4) <table><tr><th>表面処理方法</th><th>種 類</th><th>施 工 箇 所</th></tr><tr><td rowspan="3">溶融亜鉛めっき</td><td>・ A種</td><td></td></tr><tr><td>・ B種</td><td></td></tr><tr><td>・ C種</td><td></td></tr><tr><td rowspan="5">電気亜鉛めっき</td><td>・ D種</td><td></td></tr><tr><td>・ E種</td><td></td></tr><tr><td>・ F種</td><td></td></tr></table>	種 類	施 工 箇 所	・ AB－1種(無着色)		・ AB－2種(・ ブラウン系 ・ ブラック ・ ステンカラー)		・ AC－1種(無着色)		・ AC－2種(・ ブラウン系 ・ ブラック ・ ステンカラー)		・ BA－1種(無着色)		・ BA－2種(・ ブラウン系 ・ ブラック ・ ステンカラー)		※BB－1種(無着色)	アルミ建具	・ BB－2種(・ ブラウン系 ・ ブラック ・ ステンカラー)		・ BC－1種(無着色)		・ BC－2種(・ ブラウン系 ・ ブラック ・ ステンカラー)		・ C種		表面処理方法	種 類	施 工 箇 所	溶融亜鉛めっき	・ A種		・ B種		・ C種		電気亜鉛めっき	・ D種		・ E種		・ F種
種 類	施 工 箇 所																																									
・ AB－1種(無着色)																																										
・ AB－2種(・ ブラウン系 ・ ブラック ・ ステンカラー)																																										
・ AC－1種(無着色)																																										
・ AC－2種(・ ブラウン系 ・ ブラック ・ ステンカラー)																																										
・ BA－1種(無着色)																																										
・ BA－2種(・ ブラウン系 ・ ブラック ・ ステンカラー)																																										
※BB－1種(無着色)	アルミ建具																																									
・ BB－2種(・ ブラウン系 ・ ブラック ・ ステンカラー)																																										
・ BC－1種(無着色)																																										
・ BC－2種(・ ブラウン系 ・ ブラック ・ ステンカラー)																																										
・ C種																																										
表面処理方法	種 類	施 工 箇 所																																								
溶融亜鉛めっき	・ A種																																									
	・ B種																																									
	・ C種																																									
電気亜鉛めっき	・ D種																																									
	・ E種																																									
	・ F種																																									
	○ 3. 軽 量 鉄 骨 天 井 下 地	野縁等の種類 屋内 ※19形 ・ 25形 (14. 4. 2)(表14. 4. 1) 屋外 ・ 19形 ※25形 ・ 野縁受、吊ボルト及びインサート間隔(屋外) () (14. 4. 3)(表14. 4. 2) ・ 野縁の間隔(屋外) () ・ ダクト等により吊りボルトの間隔が900mmを超える場合の補強方法※図示による ・ () (14. 4. 4) ・ 天井ふところ高が1.5m以上の補強方法 ※図示による ・ () ・ 屋外の軒・ピロティ等の天井における耐風圧性を考慮した補強 ※図示による ・ ()																																								
	○ 4. 軽 量 鉄 骨 壁 下 地	スタッド、ランナーの種類 (14. 5. 1～14. 5. 4)(表14. 5. 1) <table><tr><th>種 類</th><th>部 材</th><th>施 工 箇 所</th></tr><tr><td>・ 50形</td><td>・ スタッド ・ ランナ</td><td></td></tr><tr><td>○ 65形</td><td>○ スタッド ○ ランナ</td><td>図示</td></tr><tr><td>・ 90形</td><td>・ スタッド ・ ランナ</td><td></td></tr><tr><td>○ 100形</td><td>○ スタッド ○ ランナ</td><td>図示</td></tr></table>	種 類	部 材	施 工 箇 所	・ 50形	・ スタッド ・ ランナ		○ 65形	○ スタッド ○ ランナ	図示	・ 90形	・ スタッド ・ ランナ		○ 100形	○ スタッド ○ ランナ	図示																									
種 類	部 材	施 工 箇 所																																								
・ 50形	・ スタッド ・ ランナ																																									
○ 65形	○ スタッド ○ ランナ	図示																																								
・ 90形	・ スタッド ・ ランナ																																									
○ 100形	○ スタッド ○ ランナ	図示																																								
5. 金 属 成 形 板 張 り	(14. 6. 2)(14. 6. 3) <table><tr><th>形 状</th><th>製 法</th><th>材 種</th><th>寸法(mm)</th><th>厚さ(mm)</th><th>表面処理</th></tr><tr><td>・ スパンドレル形</td><td>・ 押出し</td><td>※ アルミニウム製</td><td></td><td></td><td>(14.2.1～3、表14.2.1～2 による)</td></tr><tr><td></td><td>・ ロール</td><td>・</td><td></td><td></td><td></td></tr><tr><td>・ パネル形</td><td>※ プレス</td><td></td><td></td><td></td><td></td></tr></table> 伸縮調整継手 ※設けない ・ 設ける(施工箇所は図示)	形 状	製 法	材 種	寸法(mm)	厚さ(mm)	表面処理	・ スパンドレル形	・ 押出し	※ アルミニウム製			(14.2.1～3、表14.2.1～2 による)		・ ロール	・				・ パネル形	※ プレス																					
形 状	製 法	材 種	寸法(mm)	厚さ(mm)	表面処理																																					
・ スパンドレル形	・ 押出し	※ アルミニウム製			(14.2.1～3、表14.2.1～2 による)																																					
	・ ロール	・																																								
・ パネル形	※ プレス																																									
6. アルミニウム製 笠	(14. 7. 2)(14. 7. 3) <table><tr><th>種 類</th><th>表 面 処 理</th><th>備 考</th></tr><tr><td>・ 250形</td><td>・ AB－1種 ・ AB－2種 ・ AC－1種 ・ AC－2種</td><td>・ 隅角部及び突当たり部等</td></tr><tr><td>・ 300形</td><td>・ BA－1種 ・ BA－2種 ※BB－1種 ・ BB－2種</td><td>の役物は本体製造所の</td></tr><tr><td>・ 350形</td><td>・ BC－1種 ・ BC－2種 ・ C種</td><td>仕様による</td></tr></table> ※ 工法は建築基準法に基づく風圧力に対応した工法とし監督員の承諾を受けること	種 類	表 面 処 理	備 考	・ 250形	・ AB－1種 ・ AB－2種 ・ AC－1種 ・ AC－2種	・ 隅角部及び突当たり部等	・ 300形	・ BA－1種 ・ BA－2種 ※BB－1種 ・ BB－2種	の役物は本体製造所の	・ 350形	・ BC－1種 ・ BC－2種 ・ C種	仕様による																													
種 類	表 面 処 理	備 考																																								
・ 250形	・ AB－1種 ・ AB－2種 ・ AC－1種 ・ AC－2種	・ 隅角部及び突当たり部等																																								
・ 300形	・ BA－1種 ・ BA－2種 ※BB－1種 ・ BB－2種	の役物は本体製造所の																																								
・ 350形	・ BC－1種 ・ BC－2種 ・ C種	仕様による																																								
○ 1. モ ル タ ル 塗 り	材料 (15. 3. 2) モルタル ・ 現場調合材料 ・ 既調合材料(材料は監督員の承諾による) 防水モルタルの防水剤 製造所(監督員の承諾を得るものとする。) ・既製目地材 形状()																																									
○ 2. 仕 上 塗 材 仕 上 げ	材料 (15. 6. 2)(表15. 6. 1～2) JIS A 6909(建築用仕上塗材) <table><tr><th>種 類</th><th>呼 び 名</th><th>仕 上 げ 形 状 等</th></tr><tr><td>・ 薄付け仕上塗材</td><td>※外装薄塗材E</td><td>・ 砂壁状 ・ 着色骨材砂壁状</td></tr><tr><td>○ 複層仕上塗材</td><td>・ 複層塗材E ・ 複層塗材RE ・ 防水形複層塗材E</td><td>※ゆず肌状 ・ 凸部処理 ・ 凹凸状 耐候性 ※耐候形3種 上塗材 溶 媒 ※水系 ・ 溶剤系 樹 脂 ※アクリル系 外 観 ※つやあり ・ つやなし ・ メタリック</td></tr></table>	種 類	呼 び 名	仕 上 げ 形 状 等	・ 薄付け仕上塗材	※外装薄塗材E	・ 砂壁状 ・ 着色骨材砂壁状	○ 複層仕上塗材	・ 複層塗材E ・ 複層塗材RE ・ 防水形複層塗材E	※ゆず肌状 ・ 凸部処理 ・ 凹凸状 耐候性 ※耐候形3種 上塗材 溶 媒 ※水系 ・ 溶剤系 樹 脂 ※アクリル系 外 観 ※つやあり ・ つやなし ・ メタリック																																
種 類	呼 び 名	仕 上 げ 形 状 等																																								
・ 薄付け仕上塗材	※外装薄塗材E	・ 砂壁状 ・ 着色骨材砂壁状																																								
○ 複層仕上塗材	・ 複層塗材E ・ 複層塗材RE ・ 防水形複層塗材E	※ゆず肌状 ・ 凸部処理 ・ 凹凸状 耐候性 ※耐候形3種 上塗材 溶 媒 ※水系 ・ 溶剤系 樹 脂 ※アクリル系 外 観 ※つやあり ・ つやなし ・ メタリック																																								
○ 1. アルミニウム製 建 具	(16. 2. 2,4,5)(表16. 2. 1, 2) <table><tr><th>種 別</th><th>外 部 に 面 す る 建 具</th><th>内 部 建 具</th><th>枠見込み(mm)</th></tr><tr><td>※普通ドア セツト、サッシ</td><td>※コンクリート系・ 鉄骨下地</td><td>・ A種 ○ B種</td><td>※ 70 ・</td></tr><tr><td></td><td>・ 木下地</td><td>・ C種</td><td>※ 100 ・ 図示</td></tr><tr><td></td><td></td><td>・ D種 ・ E種</td><td>※ 70</td></tr><tr><td>・ 防音ドアセット</td><td>遮音性の等級()</td><td></td><td></td></tr><tr><td>・ 断熱ドアセット</td><td>断熱性の等級()</td><td></td><td></td></tr><tr><td>・ 耐震ドアセット</td><td>面内変形追従性の等級()</td><td></td><td></td></tr><tr><td>表面処理(表14.2.1による)</td><td>※BB-1種 ・</td><td>※AC-1種 ・</td><td></td></tr></table> 網戸防虫網 ※合成樹脂製 ・ ガラス繊維入り合成樹脂製 ・ ステンレス(SUS316)製 (16. 2. 3) 製造所 (監督員の承諾を得るものとする。)	種 別	外 部 に 面 す る 建 具	内 部 建 具	枠見込み(mm)	※普通ドア セツト、サッシ	※コンクリート系・ 鉄骨下地	・ A種 ○ B種	※ 70 ・		・ 木下地	・ C種	※ 100 ・ 図示			・ D種 ・ E種	※ 70	・ 防音ドアセット	遮音性の等級()			・ 断熱ドアセット	断熱性の等級()			・ 耐震ドアセット	面内変形追従性の等級()			表面処理(表14.2.1による)	※BB-1種 ・	※AC-1種 ・										
種 別	外 部 に 面 す る 建 具	内 部 建 具	枠見込み(mm)																																							
※普通ドア セツト、サッシ	※コンクリート系・ 鉄骨下地	・ A種 ○ B種	※ 70 ・																																							
	・ 木下地	・ C種	※ 100 ・ 図示																																							
		・ D種 ・ E種	※ 70																																							
・ 防音ドアセット	遮音性の等級()																																									
・ 断熱ドアセット	断熱性の等級()																																									
・ 耐震ドアセット	面内変形追従性の等級()																																									
表面処理(表14.2.1による)	※BB-1種 ・	※AC-1種 ・																																								
16 建 具 工 事	○ 2. 鋼 製 建 具	(16. 4. 2,4,5)(表16. 4. 1,2) <table><tr><th>種 別</th><th>簡易気密型ドアセットの性能</th><th>外部に面する建具の耐風圧性</th><th>鋼 板 類 の 厚 さ</th></tr><tr><td>○標準型建具</td><td>・ 表16. 4. 1を適用する ○適用しない</td><td>・ S－4 ・ S－6 ・</td><td>※表16. 4. 2による ・ 適用しない</td></tr><tr><td>・標準型建具 以外の建具</td><td>・ 表16. 4. 1を適用する ・ 適用しない</td><td>・ S－4 ・ S－6 ・</td><td>※表16. 4. 2による ・ 適用しない</td></tr></table> 製造所 (監督員の承諾を得るものとする。) 材料 ※SUS304 ・ SUS430J1L ・ SUS443J1 ・ () (16. 6. 3) 表面仕上げ ※HL ・ No.8(鏡面) ・ #400 ・ No.2B ・ () (16. 6. 4) 曲げ加工 ※普通曲げ ・ 角出し曲げ (16. 6. 5) 製造所 (監督員の承諾を得るものとする。) ○ 4. 木 製 建 具 建具材の含水率 ※A種 ・ B種 ・ C種 (16. 7. 2)(表16. 7. 1) かまち戸の樹種 かまち () 鏡板 () ふすま紙の上張り ・ 新鳥の子 ・ 鳥の子 ・ ビニル紙 ・ 雲花紙 枠 ○木製枠 ・ 鋼製枠 ・ () くつずり ○ステンレス製(HL仕上げ) ・ () フラッシュ戸 表面板の厚さ ※表16.7.6 ・ () (16. 7. 3) 見込み寸法 かまち戸(※36mm ・) ふすま戸(※19.5 ・ 21 ・ 18) (16. 7. 3) 戸ふすま(※30mm ・) 紙張り障子(※30mm ・) ○ 5. 建 具 用 金 物 ※建具製作所の仕様による ・ 図示による (16. 8. 1,2,3)(表16. 8. 1) マスターキー ※製作する ・ 製作しない (16. 8. 4) 鍵箱 ※必要 (組用) ・ 不要 6. 重 量 シャ ッ タ ー (16. 11. 2～5) <table><tr><th>種 類</th><th>耐 風 圧 性 能</th><th>開 閉 機 能</th><th>シャッターケースの設置</th><th>危 害 防 止 機 構</th></tr><tr><td>・ 管理用シャッター</td><td>・ 50 ・ 80</td><td>※ 上部電動式 (手動併用)</td><td>・ 有 ・ 無</td><td rowspan="4">※危険防止措置 ・ シャッターの二段降下方式</td></tr><tr><td>・ 外壁用防火シャッター</td><td>・ 120 ・</td><td></td><td></td></tr><tr><td>・ 屋内用防火シャッター</td><td></td><td>・ 上部手動式</td><td>※ 有</td></tr><tr><td>・ 防煙シャッター</td><td></td><td></td><td></td></tr></table> 7. 軽 量 シャ ッ タ ー 開閉形式 ※手動式 ・ 上部電動式(手動併用) (16. 12. 2) 耐風圧性能 ・ 50 ・ 65 ・ 80 ・ スラットの材質 ※塗装亜鉛めっき鋼板又は鋼帯 ・ () (16. 12. 3) スラットの形状 ・ インターロック形 ・ オーバーラッピング形 (16. 12. 4) ○ 8. ガ ラ ス JIS規格品 (16. 14. 2) ※材料、厚みは図示による ○ 9. ガ ラ ス 留 め 材 アルミニウム製建具 ※シーリング(SR-1) (16. 14. 2,3) ・ ガスケット(グレイジングチャンネル形)(意に適用) (表 9. 7. 1) 鋼製・ステンレス製建具 ※シーリング(SR-1) 木製建具 ※シーリング(SR-1) ○ 10. ガラスブロック積み JIS A 5212(ガラスブロック(中空)) (16. 14. 5) 表面形状() 呼び寸法() 厚さ() 壁用金属枠及び補強材 () カ骨 <table><tr><th>材 質</th><th>寸 法</th><th>形 状</th></tr><tr><td>※ ステンレス鋼(SUS304)</td><td>※ 径5.5mm ・</td><td>※ はしご形状腹筋及び単筋 ・</td></tr></table> シーリング材 () 金属製化粧カバー 材質() 寸法() 形状() ガラスブロックの目地幅の寸法 平積み ※8～15mm ・ () 曲面積み ※外側15mm以下、内側6mm以上 ・ () 伸縮調整目地位置 ※6mm以下 ・ () 目地部のカ骨の補強方法 ※製造所の仕様 ・ ()	種 別	簡易気密型ドアセットの性能	外部に面する建具の耐風圧性	鋼 板 類 の 厚 さ	○標準型建具	・ 表16. 4. 1を適用する ○適用しない	・ S－4 ・ S－6 ・	※表16. 4. 2による ・ 適用しない	・標準型建具 以外の建具	・ 表16. 4. 1を適用する ・ 適用しない	・ S－4 ・ S－6 ・	※表16. 4. 2による ・ 適用しない	種 類	耐 風 圧 性 能	開 閉 機 能	シャッターケースの設置	危 害 防 止 機 構	・ 管理用シャッター	・ 50 ・ 80	※ 上部電動式 (手動併用)	・ 有 ・ 無	※危険防止措置 ・ シャッターの二段降下方式	・ 外壁用防火シャッター	・ 120 ・			・ 屋内用防火シャッター		・ 上部手動式	※ 有	・ 防煙シャッター				材 質	寸 法	形 状	※ ステンレス鋼(SUS304)	※ 径5.5mm ・	※ はしご形状腹筋及び単筋 ・
種 別	簡易気密型ドアセットの性能	外部に面する建具の耐風圧性	鋼 板 類 の 厚 さ																																							
○標準型建具	・ 表16. 4. 1を適用する ○適用しない	・ S－4 ・ S－6 ・	※表16. 4. 2による ・ 適用しない																																							
・標準型建具 以外の建具	・ 表16. 4. 1を適用する ・ 適用しない	・ S－4 ・ S－6 ・	※表16. 4. 2による ・ 適用しない																																							
種 類	耐 風 圧 性 能	開 閉 機 能	シャッターケースの設置	危 害 防 止 機 構																																						
・ 管理用シャッター	・ 50 ・ 80	※ 上部電動式 (手動併用)	・ 有 ・ 無	※危険防止措置 ・ シャッターの二段降下方式																																						
・ 外壁用防火シャッター	・ 120 ・																																									
・ 屋内用防火シャッター		・ 上部手動式	※ 有																																							
・ 防煙シャッター																																										
材 質	寸 法	形 状																																								
※ ステンレス鋼(SUS304)	※ 径5.5mm ・	※ はしご形状腹筋及び単筋 ・																																								
18 塗 装 工 事	○ 1. 材 料	※ 屋内の壁及び天井の塗装仕上げ材は、防火材料の指定がある場合は建築基準法に基づき、指定又は認定を受けたものとする。基材同等の認定表示のあるものとする。																																								
	○ 2. 素 地 ご し ら え	○ 木部 不透明塗料塗り (※ A種 ・ B種) (18. 2. 2)(表 18. 2. 1) 透明塗料塗り (・ A種 ※B種) ○ 鉄鋼面 (・ A種 ・ B種 ※C種) (18. 2. 3)(表 18. 2. 2) (耐候性塗料塗り(DP)の場合は、B種とする) ・ 亜鉛めっき鋼面 (・ A種 ・ B種) (18. 2. 4)(表 18. 2. 3) ○ モルタル及びせっこうプaster面 (・ A種 ※B種) (18. 2. 5)(表 18. 2. 4) ○ コンクリート及びALCパネル及び押出成形セメント板面 (・ A種 ※B種) (18. 2. 6)(表 18. 2. 5) (耐候性塗料塗り(DP)、2液形ポリウレタンエナル塗り、アクリルシリコン樹脂エナル塗り、 常温乾燥形ふっ素エナル塗りについては、表18. 2. 6による) ○ せっこうボード及びその他ボード面 継目処理工法 (※ A種 ・ B種) (18. 2. 7)(表 18. 2. 7) その他 (・ A種 ※B種) ○ 3. 塗 料 塗 り ○ 錆止め塗料塗り (18. 3. 2～3)(表 18. 3. 1～6) <table><tr><th>下 地</th><th>塗 料 種 別</th><th>塗 り 種 別</th></tr><tr><td rowspan="4">鉄鋼面</td><td>SOP ※A種</td><td>見え掛り部分 ※A種 ・ B種</td></tr><tr><td>EP-G ・ A種 ※B種</td><td>見え隠れ部分 ・ A種 ※B種</td></tr><tr><td>DP 1回目 ※C種</td><td rowspan="2">表18. 3. 4</td></tr><tr><td>2・3回目 ※D種</td></tr><tr><td rowspan="5">亜鉛めっき鋼面</td><td>SOP ※A種 ・ B種</td><td>鋼製建具 ※A種 ・ B種</td></tr><tr><td>EP-G ※C種</td><td>その他 ・ A種 ※B種</td></tr><tr><td>DP ※B種</td><td></td></tr><tr><td></td><td></td></tr></table> ○ 合成樹脂調合ペイント塗り(SOP) 塗料種類 ※1種 ・ 2種 (18. 4. 2) 木部塗り種別 (屋外) ※A種 ・ B種 (18. 4. 3) (屋内) ・ A種 ※B種 (多孔質広葉樹の場合を除く) 鉄鋼面塗り種別 ・ A種 ※B種 (18. 4. 4) ○ クリヤラッカー塗り(CL) (18. 5. 2)(表 18. 5. 1) 塗り種別 ・ A種 ※B種 ・ アクリル樹脂系非水分散形塗料塗り(NAD) (18. 6. 2)(表 18. 6. 1) 塗り種別 ・ A種 ※B種	下 地	塗 料 種 別	塗 り 種 別	鉄鋼面	SOP ※A種	見え掛り部分 ※A種 ・ B種	EP-G ・ A種 ※B種	見え隠れ部分 ・ A種 ※B種	DP 1回目 ※C種	表18. 3. 4	2・3回目 ※D種	亜鉛めっき鋼面	SOP ※A種 ・ B種	鋼製建具 ※A種 ・ B種	EP-G ※C種	その他 ・ A種 ※B種	DP ※B種																							
下 地	塗 料 種 別	塗 り 種 別																																								
鉄鋼面	SOP ※A種	見え掛り部分 ※A種 ・ B種																																								
	EP-G ・ A種 ※B種	見え隠れ部分 ・ A種 ※B種																																								
	DP 1回目 ※C種	表18. 3. 4																																								
	2・3回目 ※D種																																									
亜鉛めっき鋼面	SOP ※A種 ・ B種	鋼製建具 ※A種 ・ B種																																								
	EP-G ※C種	その他 ・ A種 ※B種																																								
	DP ※B種																																									
	○ 3. 成 成 樹 脂 塗 床	(19. 4. 2～3)(表19. 4. 4～8) <table><tr><th>材 料</th><th>種 類</th><th>仕 上 げ の 種 類</th></tr><tr><td rowspan="4">・ 厚膜型塗床材</td><td>・ 弾性ウレタン樹脂系塗床材</td><td>※平滑仕上げ ○防滑仕上げ ・ つや消し仕上げ</td></tr><tr><td>・ エポキシ樹脂系塗床材</td><td>・ 薄膜流しのべ工法 (※平滑 ・ 防滑) ・ 厚膜流しのべ工法 (※平滑 ・ 防滑) ・ 樹脂モルタル工法 (※平滑 ・ 防滑)</td></tr><tr><td>○ 薄膜型塗床材</td><td>・ エポキシ樹脂系塗床材 ・ 平滑仕上げ</td></tr></table>	材 料	種 類	仕 上 げ の 種 類	・ 厚膜型塗床材	・ 弾性ウレタン樹脂系塗床材	※平滑仕上げ ○防滑仕上げ ・ つや消し仕上げ	・ エポキシ樹脂系塗床材	・ 薄膜流しのべ工法 (※平滑 ・ 防滑) ・ 厚膜流しのべ工法 (※平滑 ・ 防滑) ・ 樹脂モルタル工法 (※平滑 ・ 防滑)	○ 薄膜型塗床材	・ エポキシ樹脂系塗床材 ・ 平滑仕上げ																														
材 料	種 類	仕 上 げ の 種 類																																								
・ 厚膜型塗床材	・ 弾性ウレタン樹脂系塗床材	※平滑仕上げ ○防滑仕上げ ・ つや消し仕上げ																																								
	・ エポキシ樹脂系塗床材	・ 薄膜流しのべ工法 (※平滑 ・ 防滑) ・ 厚膜流しのべ工法 (※平滑 ・ 防滑) ・ 樹脂モルタル工法 (※平滑 ・ 防滑)																																								
	○ 薄膜型塗床材	・ エポキシ樹脂系塗床材 ・ 平滑仕上げ																																								
	○ 4. フローリング張り	(19. 5. 2～7)(表19. 5. 1～5) <table><tr><th>工 法</th><th>フ ロー リ ン グ 種 類</th><th>寸 法 等</th><th>樹 種</th></tr><tr><td rowspan="3">※ 釘留め工法 (接着剤併用)</td><td>単層 ※フローリングボード</td><td>表19. 5. 1</td><td>・ なら</td></tr><tr><td>複合 ・ A種 ・ B種 ※C種</td><td>表19. 5. 2</td><td>・ さくら</td></tr><tr><td>・ 直張り工法</td><td>表19. 5. 4</td><td>・</td></tr><tr><td rowspan="4">○ 接着工法</td><td>単層 ※フローリングボード</td><td>表19. 5. 3</td><td>・ なら</td></tr><tr><td>複合 ・ A種 ・ B種 ・ C種</td><td>表19. 5. 5</td><td>・ さくら</td></tr><tr><td>・ フローリングブロック ※図示による</td><td>表19. 5. 6</td><td>・</td></tr></table>	工 法	フ ロー リ ン グ 種 類	寸 法 等	樹 種	※ 釘留め工法 (接着剤併用)	単層 ※フローリングボード	表19. 5. 1	・ なら	複合 ・ A種 ・ B種 ※C種	表19. 5. 2	・ さくら	・ 直張り工法	表19. 5. 4	・	○ 接着工法	単層 ※フローリングボード	表19. 5. 3	・ なら	複合 ・ A種 ・ B種 ・ C種	表19. 5. 5	・ さくら	・ フローリングブロック ※図示による	表19. 5. 6	・																
工 法	フ ロー リ ン グ 種 類	寸 法 等	樹 種																																							
※ 釘留め工法 (接着剤併用)	単層 ※フローリングボード	表19. 5. 1	・ なら																																							
	複合 ・ A種 ・ B種 ※C種	表19. 5. 2	・ さくら																																							
	・ 直張り工法	表19. 5. 4	・																																							
○ 接着工法	単層 ※フローリングボード	表19. 5. 3	・ なら																																							
	複合 ・ A種 ・ B種 ・ C種	表19. 5. 5	・ さくら																																							
	・ フローリングブロック ※図示による	表19. 5. 6	・																																							
	5. 畳 敷 き	畳の種別 (和室) ・ A種 ・ B種 ・ C種 (19. 6. 2)(表 19. 6. 1) ・ D種 (・ KT-I ・ KT-II ・ KT-Ⅲ ・ KT-K ・ KT-N) (柔道場) 製造所 (監督員の承諾を得るものとする。)																																								
17 下 舞 設 計	(株)下舞設計		紫原中学校校舎新築その他本体工事																																							
	一級建築士 第 262818 号		建築工事特記仕様書 5－4																																							
	日高 雅人		鹿児島市建設局建築部建築課																																							
		A－04		Ver.B70401																																						

19

内装工事

○ 6. せっこうボード、その他ボード及び合板張り

せっこうボード、その他ボード類 (19. 7. 2～3) (表 19. 7. 1～5)

種 類	種 別	張 り 方	厚 さ	備 考
○ せっこうボード	○ GB-R ○ GB-S ○ GB-F ・ GB-L	天 井 ・ 継目処理 ・ 目透し	※ 9.5 ・ 12.5 ・ 15.0 ・ ○ 9.5 ○ 12.5 ・ 15.0 ・	
	○ GB-D	天 井 ・ 継目処理 ・ 目透し ・ 突付け ・ 突付けV目地 ・ 継目処理 目透し	※ 9.5 ・ 12.5 ・ 15.0 ・ ・ 9.5 ※ 12.5 ・ 15.0 ・	
	○ 化粧せっこうボード ・ 木目模様 (裏積付) (GB-D)	直 張 り ・ 突付け ・ 突付けV目地 ・ 継目処理 目透し	※ 9.5 ・ 12.5 ・ 15.0 ・	防火認定は準不燃とし専用軽鉄下地材付き
○ 無石綿けい酸カルシウム板		・ 突付け ・ 突付けV目地 ○ 継目処理 目透し	※ 6 ・ 8 ・ 10 ・ 12 ・ ・ 15 ・ 20 ※ 25 ・ 30 ・ 40 ・ 50	JIS A5430に準拠したノンアスベストのもの 監督員の承諾による工場
・ 木毛セメント板	・ 難燃木毛セメント板 (2級以上) ・ 断熱木毛セメント板	・ 30分耐火以上 ・ 準不燃		

合板類

材 種	樹 種 など	厚 さ(mm)	工 法
○ 普通合板	○ 生地のまま又は透明塗料塗りの場合 (○ ラウン ・ しな)	・ 5.5 ・ 9 ・ 12	○ 図示 ・ A種 ※ B種
	・ 不透明塗料塗りの場合 (・ ラウン ・ しな)	・ 5.5 ・ 9 ・ 12	・ A種 ※ B種
・ 特殊合板	・ 天然木化粧合板の化粧単板 (・ ラウン ・ しな)	化粧単板厚 ※ 0.3未満 板厚 ・ 4.2 ・	・ A種 ※ B種
	・ 特殊加工化粧合板の仕上げの種類 (・)	板厚 ・ 4.0 ・	・ A種 ※ B種

下地 ○ 軽量鉄骨下地 ・ 木下地 ・ (19. 8. 2～3)

7. 壁 紙 張 り

施 工 箇 所	壁 紙 の 種 類	防火性能の級別	素地ごしえ
紙	織 物	ビニル	化学繊維 無 機 質
・	・	・	・
・	・	・	・
・	・	・	・

○ 8. 断 熱 ・ 防 露

種 類	施 行 箇 所	厚さ(mm)	品 質 等
○ 押出法ポリスチレンフォーム保温材	※ 2種b	・ 一般部 ・	・ 20 ・ 45.50
	※ 3種b	○ 屋根	○ 35
	○ ビット上部、土間	○ 25	
○ 吹付け硬質ウレタンフォーム断熱材 (現場発泡断熱材)	※ 断熱材補修部分	・ 一般部	○ 20
	・ 熱橋部	・ 25.40	※ A種1 ・ A種IH

製造所 : 監督員の承諾する製造所

○ 9. そ の 他

・ メラミン樹脂化粧板 厚さ(mm) ※ 1.2 ・ 1.6 ・ 2.5～3.0
・ 内装プレハブ工法: 製造所の仕様による
○ メラミン不燃化粧板 厚さ(mm) ※ 3.0

20 ユニット及びその他の工事

1. フリーアクセスフロア

床面から仕上げ材天端までの寸法 ※ 100 ・ 110 ・ (20. 2. 2)
表面仕上材 ※ カーベット ・ 帯電防止ビニル床タイル (・ 置数タイプ ・ パネル一体タイプ)
床パネルの材質 ※ アルミ合金ダイカスト製 ・ スチール製又は複合材等 ・
寸法 ※ 450角以上、600角以下 ・
適用地震時水平震度(Ks) (1階及び地階) ※ 0.6以上 ・
(中間階) ※ 0.6以上、1.0以下 ・
(最上階) ※ 1.0以上 ・
耐荷重性能 ※ 3,000N(製造所は評価名簿による) ・ 5,000N ・
空調用孔あきパネル 枚数 () 材質 ()
コンセント開口 適用室 ()
コンセント部分以外にフリーアクセスフロア内からフロア面上へ配線取り出し開口を全パネルに有すること。
試験方法は、JIS A 1450(フリーアクセスフロア試験方法)による。
特記以外の仕様は製造所の仕様とする。

(20. 2. 3)

構 造 形 式	表面板及び厚さ	パ ネ ル 仕 上 げ	パネル見込み
※ パネル式 ・ スタッド式	鋼板厚さ(mm) ※ 0.5以上 ・	※ 焼付塗装(常備色程度) ・	※ 60以上 ・ 50
・ スタッドパネル式	鋼板厚さ(mm) ※ 0.5以上 ・ スタッド アルミニウム製 40角	※ 焼付塗装(常備色程度) ・	※ 30以上 ・

品質 JIS A 6512 又は 評価名簿による

(20. 2. 4)

パネル操作方法 ()
パネル表面材の材質 (※ 鋼板 ・)
パネル表面材仕上 (・ 焼付け塗装 ・ 壁紙張り)
パネル圧接装置操作方法 () 遮音性能 (・ 一般タイプ(36dB未満) ・ 遮音タイプ(36dB以上))
ハンガーレール 取付下地補強方法 (※ 20. 2. 4(3)ウ) ・
固定方法 (・ あと施工アンカー(材質: ・ 寸法:) ・
製造所 評価名簿による

○ 4. ト イ レ ブ ー ス

表面仕上材 ※ メラミン樹脂系化粧板同等品以上(標準色 アルミ製コーナーエッジ付き) (20. 2. 5)
・ ポリエステル樹脂系化粧板
脚部 ※ 幅木タイプ ・ 足金物型
製造所 評価名簿による

○ 5. 手すり及びタラップ

種 類	材 料 の 種 別	表面処理(14.2.1～3、表14.2.1～2による)
○ 手すり	※ ステンレスSUS304	※ HL程度 ・ 鏡面程度 ・ #400
	・ 鉄(亜鉛めっき)	(外部) ※ C種 ・ (内部) ・
	・ アルミ	(外部) ・ (内部) ・
○ タラップ	※ ステンレスSUS304	※ 研磨無し ・
	・ 鉄(亜鉛めっき)	(内外部) ※ C種 ・

ステンレスSUS430を使用する箇所 ()

章 適用

項 目

特 記 事 項

○ 6. 階 段 滑 り 止 め

材種 ※ SUS ○ (ノンスリップタイル) (20. 2. 7)
形状 ※ ビニルタイヤ又は合成ゴムタイヤ入り ・ ゴムタイヤなし
両端フラットエンド ・ 無 ※ 有
幅(mm) ・ 35 ※ 40
取付け工法 ※ 接着工法 ・ 埋込み工法(溶接)
床仕上げの異なる箇所には目地棒を入れる。 (20. 2. 8)
・ 黄銅製 4×12 ・ ステンレス製 4×12 ※ ステンレス製 H型 (幅40 内外厚さ2)

○ 7. 床 目 地 棒

床仕上げの異なる箇所には目地棒を入れる。 (20. 2. 8)
・ 黄銅製 4×12 ・ ステンレス製 4×12 ※ ステンレス製 H型 (幅40 内外厚さ2)

○ 8. 黒 板 及 び ホ ワ イ ト ホ ー ト

	種 類	寸 法(mm)	色 彩	備 考
○ 黒板	※ 研出し ・ 焼付け	○ 図示	※ 緑 ・ 黒 ※ 緑 ・ 黒	※ 曲面 ・ スクリーン付引分け
	○ ホワイートボード	※ ほうろう白板	○ 図示	※ 白 ・ 曲面 ・ スクリーン付引分け

黒板及びホワイートボードについて5年保証書を提出すること。なお、保証書は受注者と施工業者の連帯とする。
(製品には、製造年月、製作所記名プレートを取り付ける。)

9. 鏡

厚さ ※ 5mm ・ (20. 2. 10)

○ 10. 表 示

・ 対人衝突防止表示 ※ 図示 (市販品 ※ ステンレス製 径約30mm ・) ・ 無し
○ 誘導標識、非常用進出口等の表示は消防法に適合する市販品とし、その他は共通詳細図による。(20. 2. 11)
○ 室名表示 ※ 図示による

11. プ ラ イ ン ド

(20. 2. 13)

形 式	スラットの材種	開 閉 方 式	スラットの幅 (mm)	ヘッドボックス及びボトムレール
・ 横形	※ アルミニウム合金	※ キヤ式 ・ コード式 ・ 操作棒式	※ 25 ・	※ 鋼製
・ 縦形	・ アルミスラット ・ クロススラット	※ 2本操作コード式	・ 80 ・ 100	

○ 12. カーテン及びカーテンレール

レール、ブラケットの強さによる区分 ※ 10-90 ・ () (20. 2. 16) (表 20. 2. 1)
材料 カーテンレール ※ アルミニウム及びアルミニウム合金の押出成型材(アルマイト仕上げ)
・ ステンレス製
工法 暗幕用カーテン両端、上部及び召合せ重なり ※ 300mm以上 ・

21 排水工事

○ 1. 屋 外 雨 水 排 水

材料 ※ 図示による

○ 2. 緑 石 及 び 側 溝

材料 ※ 図示による

22 舗装工事

○ 1. 路 壁

・ 厚さ: ※ 図面による (22. 3. 2)
・ 材料: ※ 再生クラッシュランRC-40 ・ クラッシュランC-40 ・ 図面による (22. 3. 3)
再生クラッシュランは、原則としてかごしま認定リサイクル製品認定制度の認定を受けた製品を使用すること。

○ 2. アスファルト舗装

・ 構成及び厚さ: ※ 図面による (22. 4. 2)
・ 再生アスファルトの種類 ・ 60～80 ・ 80～100 ・ ()
・ シールコートの適用: ・ 行う ※ 行わない (22. 4. 3)
・ 表層の加熱アスファルトの混合物の種類: ・ () (22. 4. 4)
・ 切り取り検査: ・ 行う ※ 行わない (22. 4. 6)
・ アスファルト混合物等の抽出試験: ・ 行う ※ 行わない

○ 3. コンクリート舗装

・ 構成及び厚さ: ※ 図面による (22. 5. 2)
・ 寒冷期に施工する場合で早強セメントを用いる場合: ※ 用いない ・ 用いる (22. 5. 3)
・ 注入目地材料のタイプ: ※ 低弾性タイプ ・ ()
・ 溶接金網の網目の形状寸法、鉄線の径: ※ 鉄線径 6mm 網目 150mm

4. 透水性アスファルト舗装

・ 構成及び厚さ: ※ 図面による (22. 7. 2)
・ 路盤材料: フィルター層は良質なシラスとする

5. ブロック系舗装

・ 種類: ・ コンクリート平板舗装 ・ インターロッキングブロック舗装 ・ 舗石舗装 (22. 8. 1)
・ 構成及び厚さ: ※ 図面による (22. 8. 2)
・ ブロックの敷設パターン: ※ 監督員の指示による ・ ()

6. 砂 利 敷 き

・ 構成及び厚さ: ※ 図面による (22. 9. 2)
・ 種別: ・ A種 ・ B種
再生クラッシュランは、原則としてかごしま認定リサイクル製品認定制度の認定を受けた製品を使用すること。

(株)下舞設計

一級建築士 第 262818 号

日高 雅人

紫原中学校校舎新築その他本体工事

建築工事特記仕様書 5ー5

鹿児島市建設局建築部建築課

Aー05

Ver.R70401

工事区分表																																				
		項目					備考				項目					備考				項目					備考											
			建築 工事	電気 設備 工事	給排水 設備 工事	空調 設備 工事	別 途					建築 工事	電気 設備 工事	給排水 設備 工事	空調 設備 工事	別 途					建築 工事	電気 設備 工事	給排水 設備 工事	空調 設備 工事	別 途											
共通	仮設電力の電気料金	○	○	○	○			設備工事等	冷房設備室外機				○					防災設備	防災盤より運動装置までの配管配線		○						家具		○							
		本設受電後引渡しまでの電気料金	○	○	○	○				冷房設備室外機基礎・フェンス	○								感知器配管配線		○															
		仮設上下水道・ガスの使用料金	○	○	○	○				冷房用リモコン（配管・スイッチボックス）		○							発信器、標示灯取付配管配線		○															
		本設上下水道・ガスの引渡しまでの使用料金	○	○	○	○				冷房用リモコン（配線）				○					自然排煙窓、手動開放装置																	
		電力・ガス・上下水道・電話引込負担金	○	○	○	○				冷房設備分電盤			○						消火器					○												
		外構・植栽	○							冷房設備分電盤 1 次側			○						消火器ボックス		○									その他	ブラインド					○
機械基礎	床上機械基礎及び仕上げ（RC）	○						冷房設備分電盤 2 次側（分電盤～室外機配管・配線）			○				発信機・表示灯・消火ポンプ起動スイッチ		○									カーテン						○				
	架台、アンカーボルト等		○	○	○			冷房設備分電盤 2 次側（分電盤～P. B 間配管）			○				非常用進入口 赤色反射マーク		○									カーテンレール		○								
								冷房設備分電盤 2 次側（P. B～室内機配線）					○		誘導標識		○									カーテンボックス		○								
								換気設備					○		緩降機											サイン		○								
躯体関係	構造体設備用貫通箱入れ及びスリーブ		○	○	○			便所 流し等																												
	同上開口補強	○																																		
	同上開口部補修		○	○	○																															
	防水スリーブ及び防水処理			○	○	○																														
	RC 部分梁貫通スリーブ			○	○	○																														
	同上用補強工事	○																																		
	排水工事	雨水ルーフトレイン、縦樋、横引樋	○								既成鏡				○																					
雨水樹、排水管		○							洗面器用水石融入、紙巻器および取付				○																							
									洗面カウンター			○																								
									同上洗面器及び配管				○																							
									既製手すり（便所等）				○																							
									特注手すり（階段、バルコニー等）			○																								
									衛生器具面台			○																								
									衛生器具				○																							
									水栓類				○																							
									廊下、流し台			○																								
								廊下、流し台排水トラップ			○																									
ビット・マンホール等	設備用吊ボルト		○	○	○				廊下、流し台排水管				○																							
									衛生器具、手すり等の裏板				○																							
									外部水飲み場等排水目皿、トラップ				○																							
									外部水飲み場等排水管				○																							
防火戸等	屋内床点検口（補強共）	○						防火戸等	防火戸			○																								
									煙感知器・レリーズ・配管配線			○																								
									防火区画ダクト防火ダンパー・延焼の恐れFD				○																							

■敷地面積 計算表

位置	計算式 (㎡)		
①	58.705	×	10.833 = 635.9512
②	42.690	×	7.519 = 320.9861
③	83.525	×	28.209 = 2,356.1567
④	83.835	×	3.232 = 270.9547
⑤	91.604	×	67.731 = 6,204.4305
⑥	79.801	×	3.165 = 252.5701
⑦	145.779	×	44.405 = 6,473.3164
⑧	92.797	×	2.949 = 273.6583
⑨	92.797	×	37.638 = 3,492.6934
倍面積	20,280.7174		
計	10,140.35		

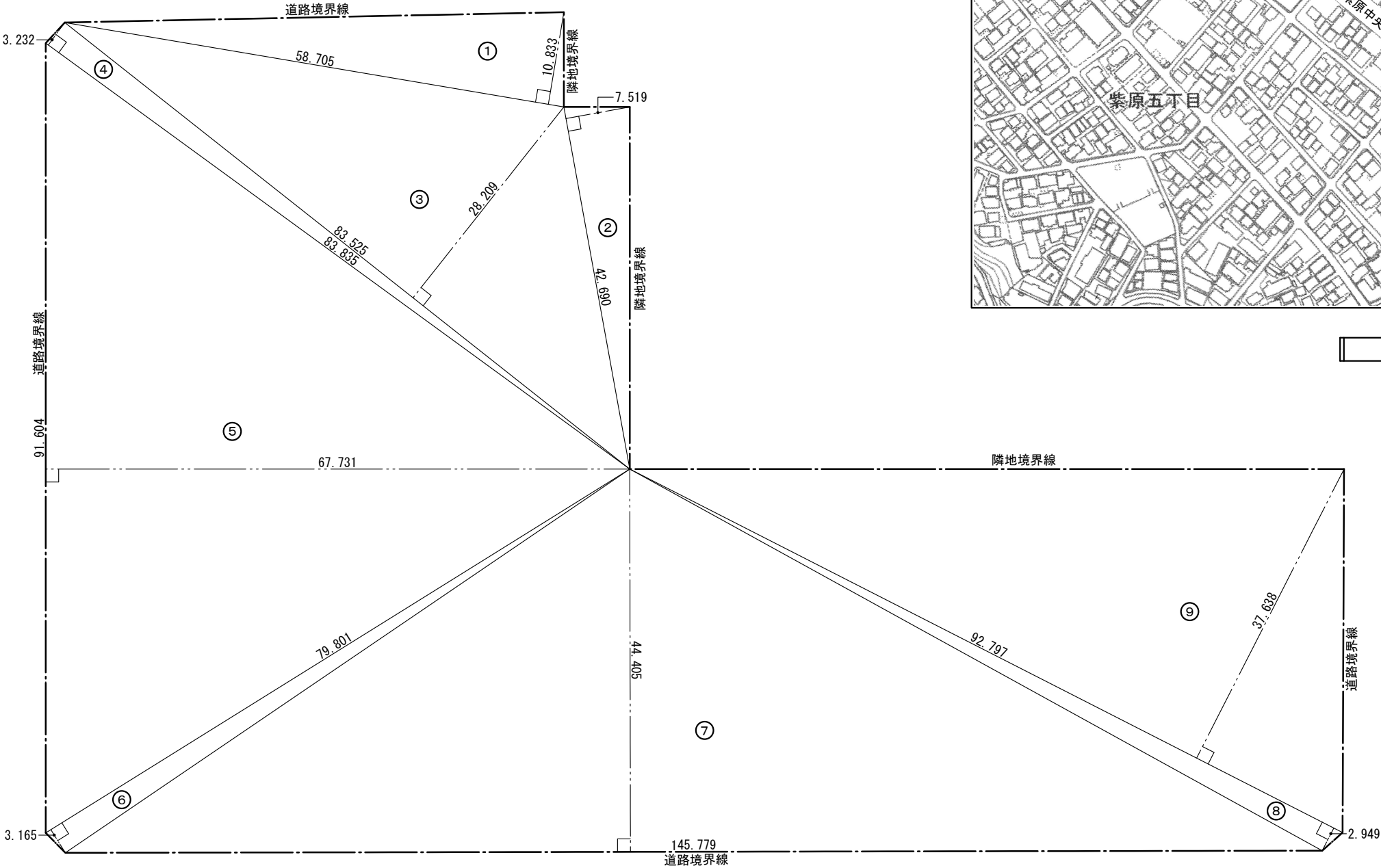
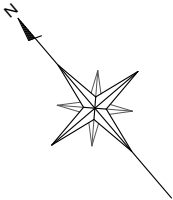

敷地求積図

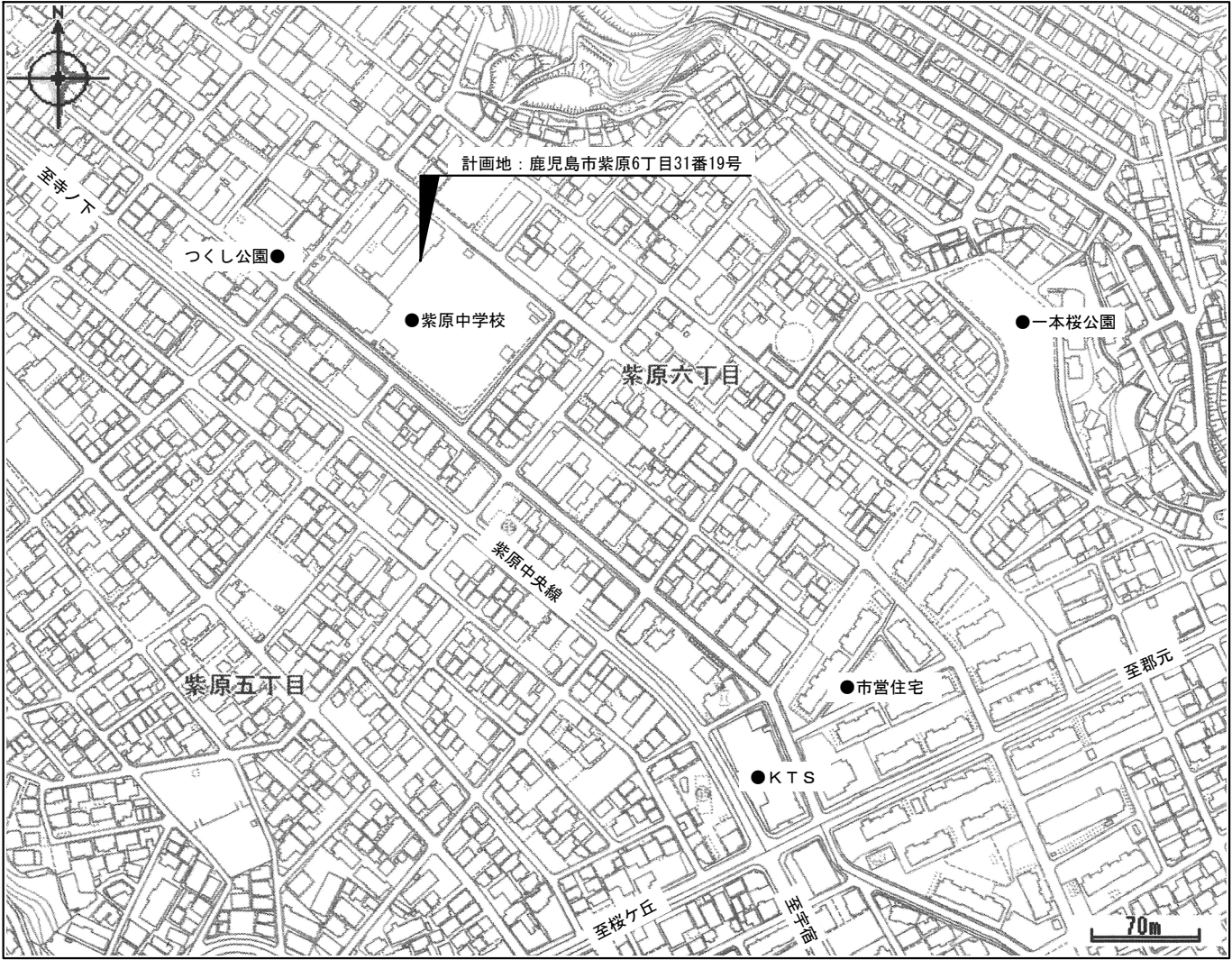

付近見取り図

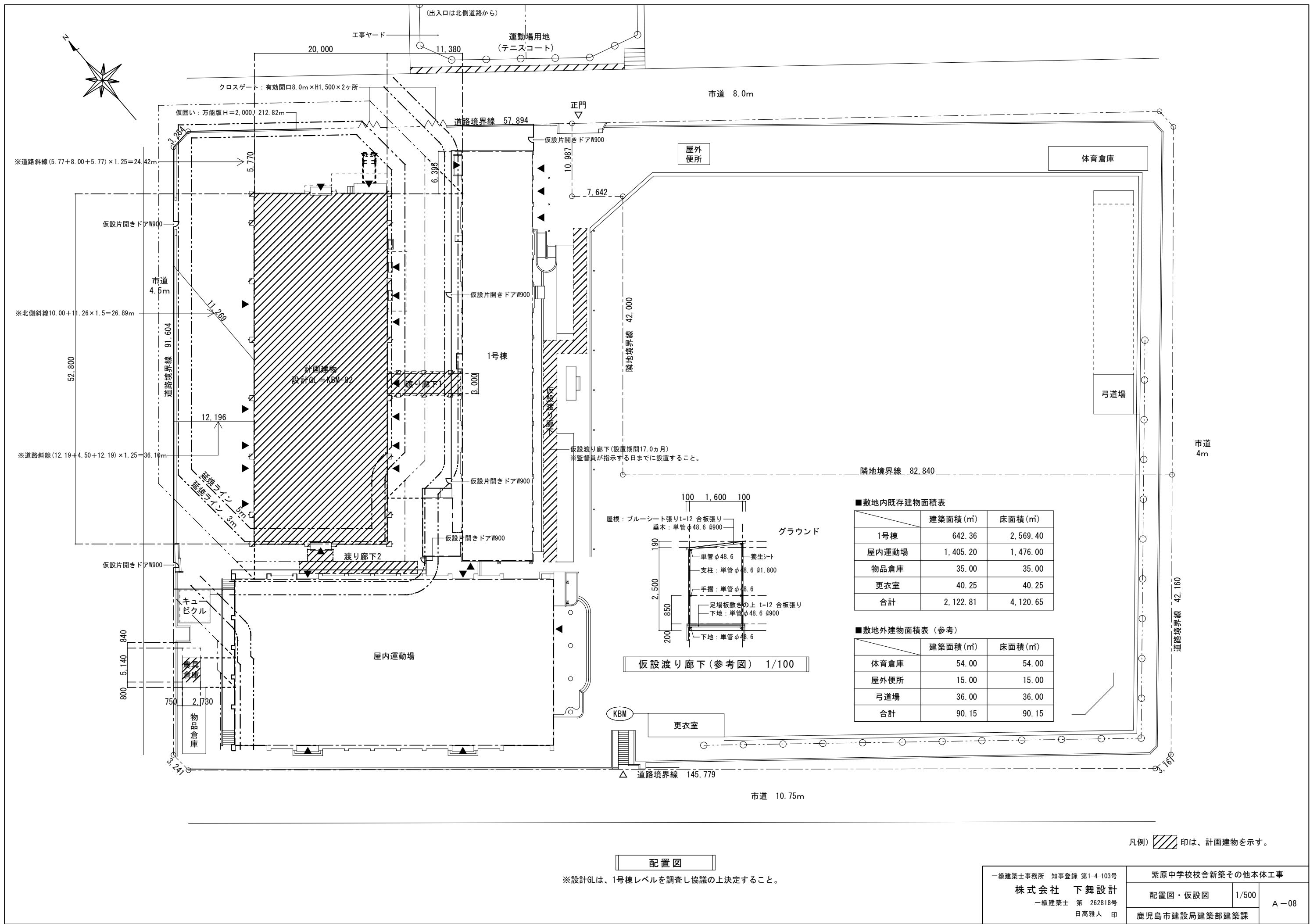

※設計GLは、1号棟レベルを調査し協議の上決定すること。

凡例) 印は、計画建物を示す。

■敷地内既存建物面積表

	建築面積 (㎡)	床面積 (㎡)
1号棟	642.36	2,569.40
屋内運動場	1,405.20	1,476.00
物品倉庫	35.00	35.00
更衣室	40.25	40.25
合計	2,122.81	4,120.65

■敷地外建物面積表 (参考)

	建築面積 (㎡)	床面積 (㎡)
体育倉庫	54.00	54.00
屋外便所	15.00	15.00
弓道場	36.00	36.00
合計	90.15	90.15

配置図

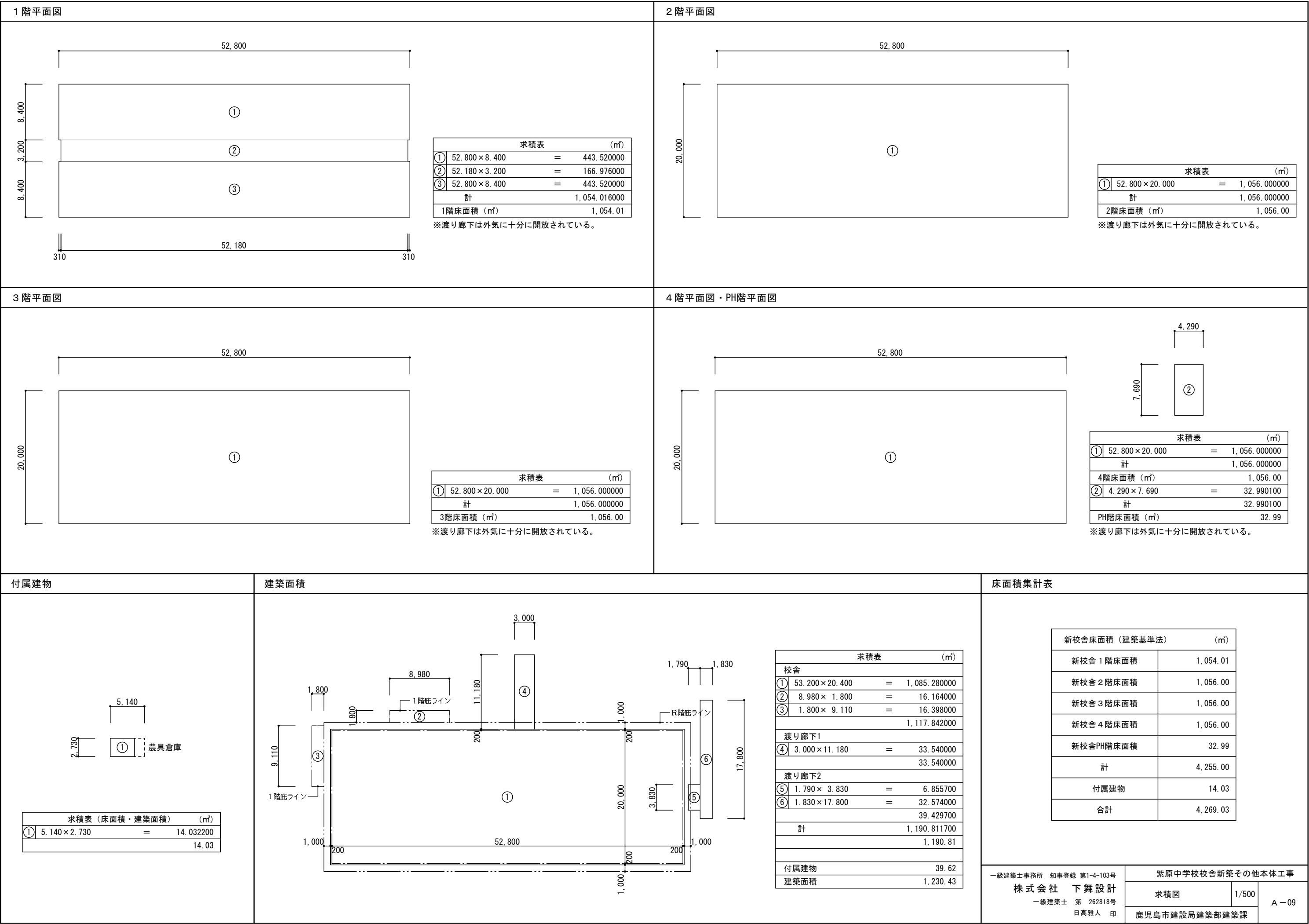

■ 工 事 概 要				■ 外 部 仕 上 表								
工事名称	紫原中学校校舎新築その他本体工事	建築面積	1,230.43㎡	屋 根	防水コンクリート同時押え 増打厚40(ワイヤーメッシュφ6×150×150)	足 洗 場	50角モザイクタイル貼					
工事場所	鹿児島県鹿児島市紫原6丁目31番19号	1階床面積	1,054.01㎡	パラペット	天端：コンクリート打放し下地処理の上複層塗材E(模様なし)	犬 走 り	コンクリート金こて押え目地切り@2000					
構 造	鉄筋コンクリート造	2階床面積	1,056.00㎡		見付：コンクリート打放し下地処理の上複層塗材E	樋	鋳鉄製：ルーフトレーン・中間ドレーンφ125用					
用途地域	第二種中高層住居専用地域	3階床面積	1,056.00㎡	外 壁	コンクリート打放し下地処理の上複層塗材E		カラーVPφ125(掴み金物：SUS製@1,200以内、下がり止め@2,400以内)					
建物用途	中学校(08090)	4階床面積	1,056.00㎡	軒 裏	コンクリート打放し下地処理の上 アクリル系軒天用仕上塗材(化粧目地切)	断 熱	屋根：押出し法ポリスチレンフォーム保温板(3種b) t=35打込み					
敷地面積	10,140.35㎡	PH階床面積	32.99㎡	庇	天端：コンクリート打放し下地処理の上複層塗材E(模様なし)		外壁：硬質ウレタンフォーム t=20(現場発泡、A種1)					
最高の高さ	19.28m	付属建物	14.03㎡		見付：コンクリート打放し下地処理の上複層塗材E	そ の 他	アルミ製通気ガラリφ75(ステンレス防虫網・止水板・水返しエルボ付)					
最高の軒の高さ	18.78m	延床面積	4,269.03㎡		軒裏：コンクリート打放し下地処理の上 アクリル系軒天用仕上塗材		ステンレス製オーバーフロー管φ60					
建築面積敷地内合計	3,353.24㎡	建ぺい率	33.07%	外部巾木	コンクリート打放し (A種)		ステンレス製タラップφ22					
延床面積敷地内合計	8,389.68㎡	容積率	82.74%	昇降口前玄関床	150角磁器質ノンスリップタイル貼							
■ 内 部 仕 上 表												
(共通)※印のアンダーレイシートは、1階のみ												
階	室 名	床	床高	巾木	高さ	腰 壁	腰高	壁	天 井	廻り縁	天井高	備 考
共通	普通教室、職員室	セルフレベリング(セメント系)下地	±0	W	90	RC壁：GB-R t=9.5(GL工法)+0.8FK t=6.0下地 杉板 t=12.0 CL	900	RC壁：GB-R t=9.5(GL工法)+0.8FK t=6.0下地 EP-G	LGS下地 GB-D(T) t=9.5	E	2,700	UD曲面黒板、掲示板、教師用ロッカー
	特別支援教室	クッションシート t=2.0の上 集成材フローリング t=15 UC				LGS壁：GB-F t=12.5+0.8FK t=6.0下地 杉板 t=12.0 CL		LGS壁：GB-F t=12.5+0.8FK t=6.0下地 EP-G				生徒用ロッカー、掃除具入
	廊下	モルタル下地 ※アンダーレイシート t=4.5の上	±0	V	75	————	—	RC壁：GB-R t=9.5(GL工法)+0.8FK t=6.0下地 EP-G	LGS下地 GB-D(T) t=9.5	E	2,700	面台、SUS製手洗い、掲示板
	E Vホール	VS(フラットタイプ、粒子配合) t=2.0						LGS壁：GB-F t=12.5+0.8FK t=6.0下地 EP-G				消火器BOX
	階段室	モルタル下地	±0	V	75	————	—	RC壁：GB-R t=9.5+0.8FK t=6.0下地 EP-G	LGS下地 GB-D(T) t=9.5	E	2,700	手摺、掲示板、SUS製ノンスリップ
		VS(防滑性、フラットタイプ、粒子配合) t=2.0						RC壁：コンクリート打ち放し補修の上 EP-G	コンクリート打ち放し補修の上 EP-G		2,400	
	階段下倉庫	モルタル下地 アンダーレイシート t=4.5の上	±0	V	75	————	—	RC壁：GB-R t=9.5(GL工法)+0.8FK t=6.0下地 EP-G	コンクリート打ち放し補修の上 EP-G	E		
		VS(フラットタイプ、粒子配合) t=2.0										
	バリアフリートイレ	防水モルタル下地 ※アンダーレイシート t=4.5の上	±0	V S	100	RC・LGS壁：GB-S t=9.5(RC壁：GL工法)+0.8FK t=6.0下地 メラミン不燃化粧板 t=3.0	1,900	RC壁：GB-S t=9.5(GL工法)+0.8FK t=6.0下地 EPG LGS壁：GB-S t=9.5+0.8FK t=6.0下地 EPG	LGS下地 GB-D(T) t=9.5	E	2,700	面台
		VS(トイレ用) t=2.0										
1階	男子トイレ	防水モルタル下地 ※アンダーレイシート t=4.5の上	±0	V S	100	RC・LGS壁：GB-S t=9.5(RC壁：GL工法)+0.8FK t=6.0下地 メラミン不燃化粧板 t=3.0	1,900	RC壁：GB-S t=9.5(GL工法)+0.8FK t=6.0下地 EPG LGS壁：GB-S t=9.5+0.8FK t=6.0下地 EPG	LGS下地 GB-D(T) t=9.5	E	2,700	掃除具入れ、面台、洗面カウンター 汚垂れタイル、床下点検口(1階のみ)
		VS(トイレ用) t=2.0										
	女子トイレ	防水モルタル下地 ※アンダーレイシート t=4.5の上	±0	V S	100	RC・LGS壁：GB-S t=9.5(RC壁：GL工法)+0.8FK t=6.0下地 メラミン不燃化粧板 t=3.0	1,900	RC壁：GB-S t=9.5(GL工法)+0.8FK t=6.0下地 EPG LGS壁：GB-S t=9.5+0.8FK t=6.0下地 EPG	LGS下地 GB-D(T) t=9.5	E	2,700	掃除具入れ、面台、洗面カウンター 床下点検口(1階のみ)
		VS(トイレ用) t=2.0										
	昇降口	モルタル下地 150角ノンスリップ磁器質タイル	-50	T15	150	————	—	RC壁：GB-R t=9.5(GL工法)+0.8FK t=6.0下地 EP-G	LGS下地 GB-D(T) t=9.5	E	2,700	傘立て、掲示板、掃除具入
			±0									
	ホール	モルタル下地 アンダーレイシート t=4.5の上	±0	V	75	————	—	RC壁：GB-R t=9.5(GL工法)+0.8FK t=6.0下地 EP-G LGS壁(柱)：GB-R t=9.5+0.8FK t=6.0下地 EP-G	LGS下地 GB-D(T) t=9.5	E	2,700	下足入れ
		VS(フラットタイプ、粒子配合) t=2.0										
	木工室	モルタル下地 アンダーレイシート t=4.5の上	±0	V	75	————	—	RC壁：GB-R t=9.5(GL工法)+0.8FK t=6.0下地 EP-G LGS壁：GB-F t=12.5+0.8FK t=6.0下地 EP-G	LGS下地 GB-D(T) t=9.5	E	2,700	UD曲面黒板、掲示板、教師用ロッカー、 腰棚、掃除具入、SUS製流し台
		VS t=2.0										
■ 塗 装 ・ 下 地 ほ か 略 号	技術機械室	モルタル下地 アンダーレイシート t=4.5の上	±0	V	75	————	—	RC壁：GB-R t=9.5(GL工法)+0.8FK t=6.0下地 EP-G LGS壁：GB-F t=12.5+0.8FK t=6.0下地 EP-G	LGS下地 GB-D(T) t=9.5	E	2,700	掃除具入
		VS t=2.0										
	技術準備室	モルタル下地 アンダーレイシート t=4.5の上	±0	V	75	————	—	RC壁：GB-R t=9.5(GL工法)+0.8FK t=6.0下地 EP-G LGS壁：GB-F t=12.5+0.8FK t=6.0下地 EP-G	LGS下地 GB-D(T) t=9.5	E	2,700	掃除具入、面台
		VS t=2.0										
	職員更衣室(男女)	モルタル下地 アンダーレイシート t=4.5の上	±0	V	75	————	—	RC壁：GB-R t=9.5(GL工法)+0.8FK t=6.0下地 EP-G LGS壁：GB-F t=12.5+0.8FK t=6.0下地 EP-G	LGS下地 GB-D(T) t=9.5	E	2,700	収納棚、シャワーユニット
	更衣(男女)	VS t=2.0										アルミ製パーテーション
	コンテナ室	コンクリート金コテ押えの上	+640	V	75	————	—	RC壁：GB-R t=9.5(GL工法)+0.8FK t=6.0下地 EP-G LGS壁：GB-F t=12.5+0.8FK t=6.0下地 EP-G	LGS下地 GB-D(T) t=9.5	E	2,360	掃除具入れ
		床塗装(抗菌、耐摩耗)										
										■ 防火材料認定番号		
	【ボード】		【塗装】		【シート】		【巾木】		【廻り縁】		けい酸カルシウム板	
0.8FK	けい酸カルシウム板	EP-G	つや有り合成樹脂エマルジョンペイント	V S	複層ビニル床シート(防滑性)	V	ソフト巾木	E	塩ビ製	ロックウール化粧吸音板		NM-8599 (不燃)
DR	ロックウール化粧吸音板(フラット)	SOP	合成樹脂調合ペイント	V T	ビニル床タイル(クッション付)	W	木製巾木 CL			せっこうボード t=12.5		NM-8619 (不燃)
GB-R	せっこうボード	DP	耐候性塗料			T15	150角タイル			せっこうボード t=9.5		QM-9828 (準不燃)
GB-S	シージングせっこうボード	OSCL	オイルステンクリヤラッカー			V S	複層ビニル床シート立上げ			シージングせっこうボード t=12.5		NM-9639 (不燃)
GB-F	強化せっこうボード	UC	シーラー1回塗りの上							シージングせっこうボード t=9.5		QM-9826 (準不燃)
GB-D	化粧せっこうボード		ウレタン系クリアー2回塗り							化粧せっこうボード t=9.5		QM-9824 (準不燃)
(T)	トラバーチン	CL	クリアー塗装									
■ 主要間仕切り		LGS(100)下地 GB-F t=12.5+0.8FK t=6.0(両面張)		認定番号：FP060NP-0281-1(1)と同等とする。								
								一級建築士事務所 知事登録 第1-4-103号				
								株式会社 下舞設計				
								一級建築士 第 262818号				
								日高雅人 印				
								紫原中学校校舎新築その他本体工事				
								仕上表 1		NON SCALE	A-10	
								鹿児島市建設局建築部建築課				

階	室名	床	床高	巾木	高さ	腰壁	腰高	壁	天井	廻り縁	天井高	備考
1階	特別支援教室1	防水モルタル下地 アンダーレイシート t＝4.5の上	±0	V	75	―――	―	RC壁：GB-R t＝9.5(GL工法)+0.8FK t＝6.0下地 EP-G	LGS下地 GB-D(T) t＝9.5	E	2,500	面台
	洗面・WC	VS(トイレ用) t＝2.0						LGS壁：GB-F t＝12.5+0.8FK t＝6.0下地 EP-G				
2階	理科室(1、2)	モルタル下地 VS(耐薬品) t＝2.0	±0	V	75	―――	―	RC壁：GB-R t＝9.5(GL工法)+0.8FK t＝6.0下地 EP-G	LGS下地 GB-D(T) t＝9.5	E	2,700	上下黒板(2連)、掲示板、教師用ロッカー
								LGS壁：GB-F t＝12.5+0.8FK t＝6.0下地 EP-G				収納戸棚、掃除具入、SUS製流し台、面台
	理科準備室	モルタル下地 VS(耐薬品) t＝2.0	±0	V	75	―――	―	RC壁：GB-R t＝9.5(GL工法)+0.8FK t＝6.0下地 EP-G	LGS下地 GB-D(T) t＝9.5	E	2,700	収納戸棚、掃除具入、ミニキッチン
								LGS壁：GB-F t＝12.5+0.8FK t＝6.0下地 EP-G				掲示板、面台
	薬品庫	モルタル下地 VS(耐薬品) t＝2.0	±0	V	75	―――	―	RC壁：GB-R t＝9.5(GL工法)+0.8FK t＝6.0下地 EP-G	LGS下地 GB-D(T) t＝9.5	E	2,700	造作棚(2段)
								LGS壁：GB-F t＝12.5+0.8FK t＝6.0下地 EP-G				
	資料室	セルフレベリング(セメント系)下地	±0	V	75	―――	―	RC壁：GB-R t＝9.5(GL工法)+0.8FK t＝6.0下地 EP-G	LGS下地 GB-D(T) t＝9.5	E	2,700	掃除具入
		クッションシート t＝2.0の上 集成材フローリング t＝15 UC						LGS壁：GB-F t＝12.5+0.8FK t＝6.0下地 EP-G				
	教育相談室	セルフレベリング(セメント系)下地	±0	V	75	―――	―	RC壁：GB-R t＝9.5(GL工法)+0.8FK t＝6.0下地 EP-G	LGS下地 GB-D(T) t＝9.5	E	2,700	掃除具入
		クッションシート t＝2.0の上 集成材フローリング t＝15 UC						LGS壁：GB-F t＝12.5+0.8FK t＝6.0下地 EP-G				
3階	図書室	セルフレベリング(セメント系)下地	±0	W	90	RC壁：GB-R t＝9.5(GL工法)+0.8FK t＝6.0下地 杉板 t＝12.0 CL	900	RC壁：GB-R t＝9.5(GL工法)+0.8FK t＝6.0下地 EP-G	LGS下地 GB-D(T) t＝9.5	E	2,700	高書架、低書架、掲示板、掃除具入
		クッションシート t＝2.0の上 集成材フローリング t＝15 UC				LGS壁：GB-R t＝9.5+0.8FK t＝6.0下地 杉板 t＝12.0 CL		LGS壁：GB-R t＝9.5+0.8FK t＝6.0下地 EP-G				面台、カウンター
	家庭科室(調理)	モルタル下地 VS(耐薬品) t＝2.0	±0	V	75	―――	―	RC壁：GB-R t＝9.5(GL工法)+0.8FK t＝6.0下地 EP-G	LGS下地 GB-D(T) t＝9.5	E	2,700	上下白板(2連)、掲示板、教師用ロッカー
								LGS壁：GB-F t＝12.5+0.8FK t＝6.0下地 EP-G				収納戸棚、掃除具入、面台
	家庭科室(被服)	モルタル下地 VS(耐薬品) t＝2.0	±0	V	75	―――	―	RC壁：GB-R t＝9.5(GL工法)+0.8FK t＝6.0下地 EP-G	LGS下地 GB-D(T) t＝9.5	E	2,700	UD曲面黒板、掲示板、教師用ロッカー
								LGS壁：GB-F t＝12.5+0.8FK t＝6.0下地 EP-G				収納戸棚、掃除具入
	家庭科準備室	モルタル下地 VS(耐薬品) t＝2.0	±0	V	75	―――	―	RC壁：GB-R t＝9.5(GL工法)+0.8FK t＝6.0下地 EP-G	LGS下地 GB-D(T) t＝9.5	E	2,700	収納戸棚、掃除具入、ミニキッチン
								LGS壁：GB-F t＝12.5+0.8FK t＝6.0下地 EP-G				掲示板、面台
	資料室	セルフレベリング(セメント系)下地	±0	V	75	―――	―	RC壁：GB-R t＝9.5(GL工法)+0.8FK t＝6.0下地 EP-G	LGS下地 GB-D(T) t＝9.5	E	2,700	掃除具入
		クッションシート t＝2.0の上 集成材フローリング t＝15 UC						LGS壁：GB-F t＝12.5+0.8FK t＝6.0下地 EP-G				
4階	美術室	モルタル下地 VS(耐薬品) t＝2.0	±0	V	75	―――	―	RC壁：GB-R t＝9.5(GL工法)+0.8FK t＝6.0下地 EP-G	LGS下地 GB-D(T) t＝9.5	E	2,700	UD曲面黒板、掲示板、教師用ロッカー
								LGS壁：GB-F t＝12.5+0.8FK t＝6.0下地 EP-G				収納戸棚、掃除具入、SUS製流し台
	美術準備室	モルタル下地 VS(耐薬品) t＝2.0	±0	V	75	―――	―	RC壁：GB-R t＝9.5(GL工法)+0.8FK t＝6.0下地 EP-G	LGS下地 GB-D(T) t＝9.5	E	2,700	収納戸棚、掃除具入、面台
								LGS壁：GB-F t＝12.5+0.8FK t＝6.0下地 EP-G				掲示板
	音楽室(1、2)	モルタル下地 VS t＝2.0	±0	W	90	―――	―	木下地 有孔シナベニヤ t＝9.0 OSCL	LGS下地 GB-R t＝9.5+DR t＝12	E	2,700	上下黒板(2連、五線入り)、掲示板、 教師用ロッカー、収納戸棚、掃除具入
	音楽準備室	モルタル下地 VS t＝2.0	±0	V	75	―――	―	RC壁：GB-R t＝9.5(GL工法)+0.8FK t＝6.0下地 EP-G	LGS下地 GB-D(T) t＝9.5	E	2,700	収納戸棚、掃除具入、面台、掲示板
								LGS壁：GB-F t＝12.5+0.8FK t＝6.0下地 EP-G				
	教育相談室	セルフレベリング(セメント系)下地	±0	V	75	―――	―	RC壁：GB-R t＝9.5(GL工法)+0.8FK t＝6.0下地 EP-G	LGS下地 GB-D(T) t＝9.5	E	2,700	掃除具入
		クッションシート t＝2.0の上 集成材フローリング t＝15 UC						LGS壁：GB-F t＝12.5+0.8FK t＝6.0下地 EP-G				
■特記事項												
・ 建築基準法37条による日本工業規格又は日本農林規格に適合する建築材料を使用する。 ・ 内壁に充填するグラスウールは、24kg/m3とする。												
・ 使用する建築材料は、ホルムアルデヒドの規制の適用を受けないものを除き、F☆☆☆☆とする。 ・ 内壁のボード仕上げの出隅は壁見切りを設けること。												
・ 配管設備は、建築基準法施行令第129条の2の5に基づき施工する。												
・ 下水道については、下水道法第10条第1項及び第3項に基づき施行する。												
・ 水道については、水道法施工令第5条に基づき施工する。									一級建築士事務所 知事登録 第1-4-103号 株式会社 下舞設計 一級建築士 第 262818号 日高雅人 印			
・ 電気設備（法32条）は、電気事業法により施工する。												
									紫原中学校校舎新築その他本体工事			
									仕上表2		NON SCALE	A－11
									鹿児島市建設局建築部建築課			

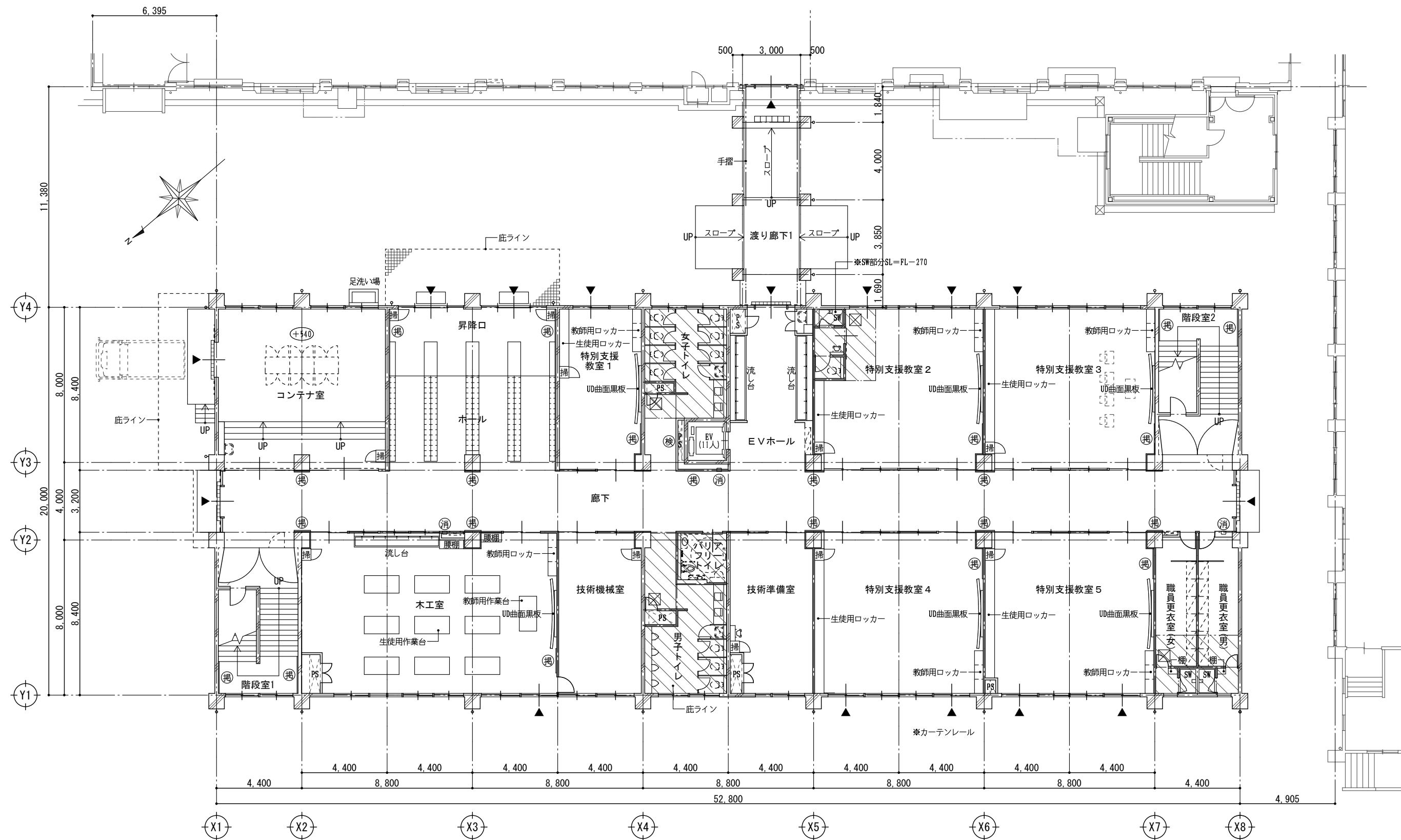

1 階 平 面 図

- 凡例) 消 : 消火器BOX (ABC粉末10型)
掲 : 掲示板
検 : 壁点検口 450×450
床 : 床点検口 600×600×4か所
ステン : ステンレスグレーチングW150 (細目、ノンスリップ、コンテナ室のみW200、T-2)
地下 : 地下ピット範囲 (H=1,335)

一級建築士事務所 知事登録 第1-4-103号
株式会社 下舞設計
一級建築士 第 262818号
日高雅人 印

紫原中学校校舎新築その他本体工事
1階平面図 1/200 A-12
鹿児島市建設局建築部建築課

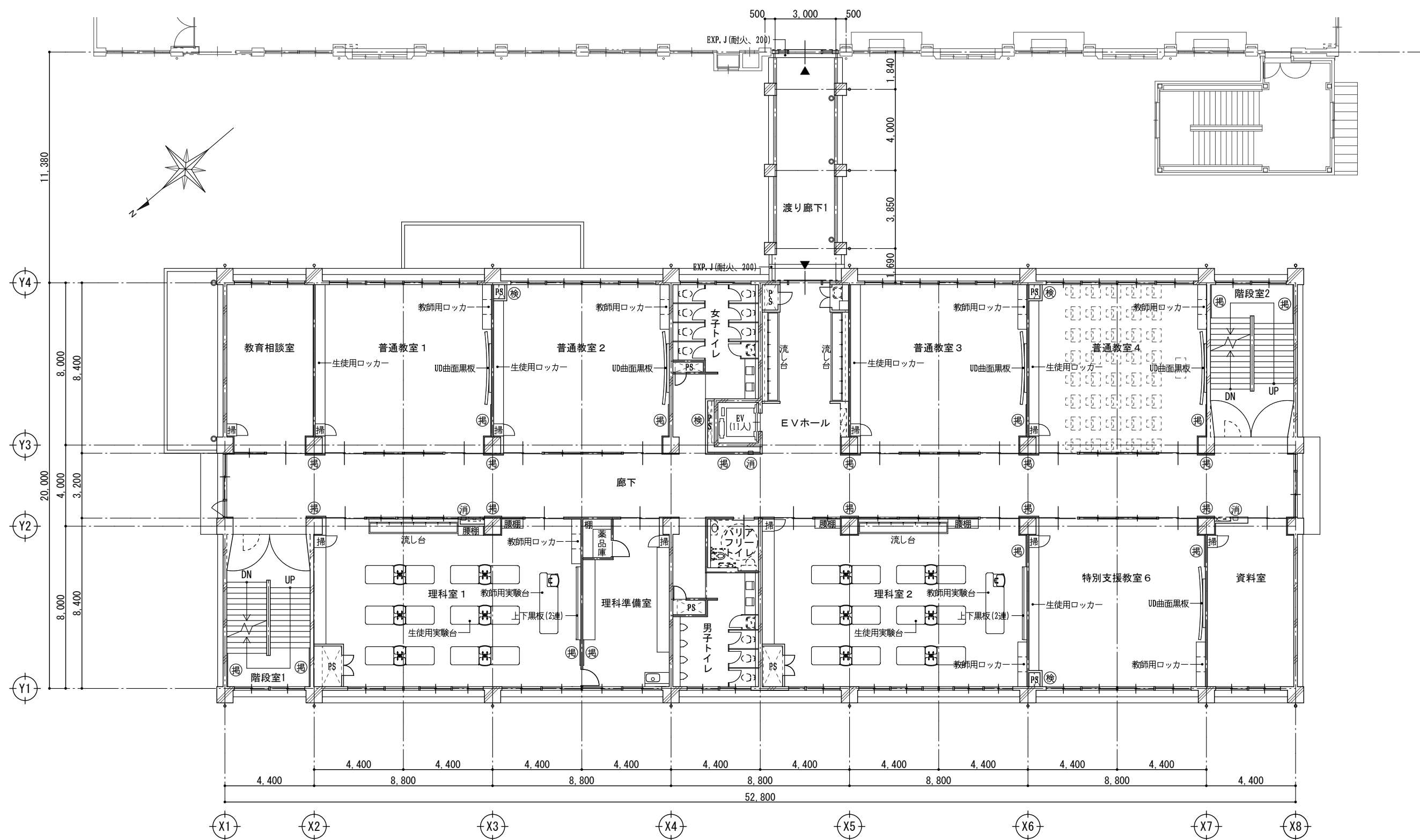

2 階 平 面 図

- 凡例) 消 : 消火器BOX (ABC粉末10型)
開 : 揭示板
検 : 壁点検口 450 × 450

一級建築士事務所 知事登録 第1-4-103号		紫原中学校校舎新築その他本体工事	
株式会社 下舞設計		2階平面図	1/200
一級建築士 第 262818号 日高雅人 印		A - 13	
		鹿児島市建設局建築部建築課	

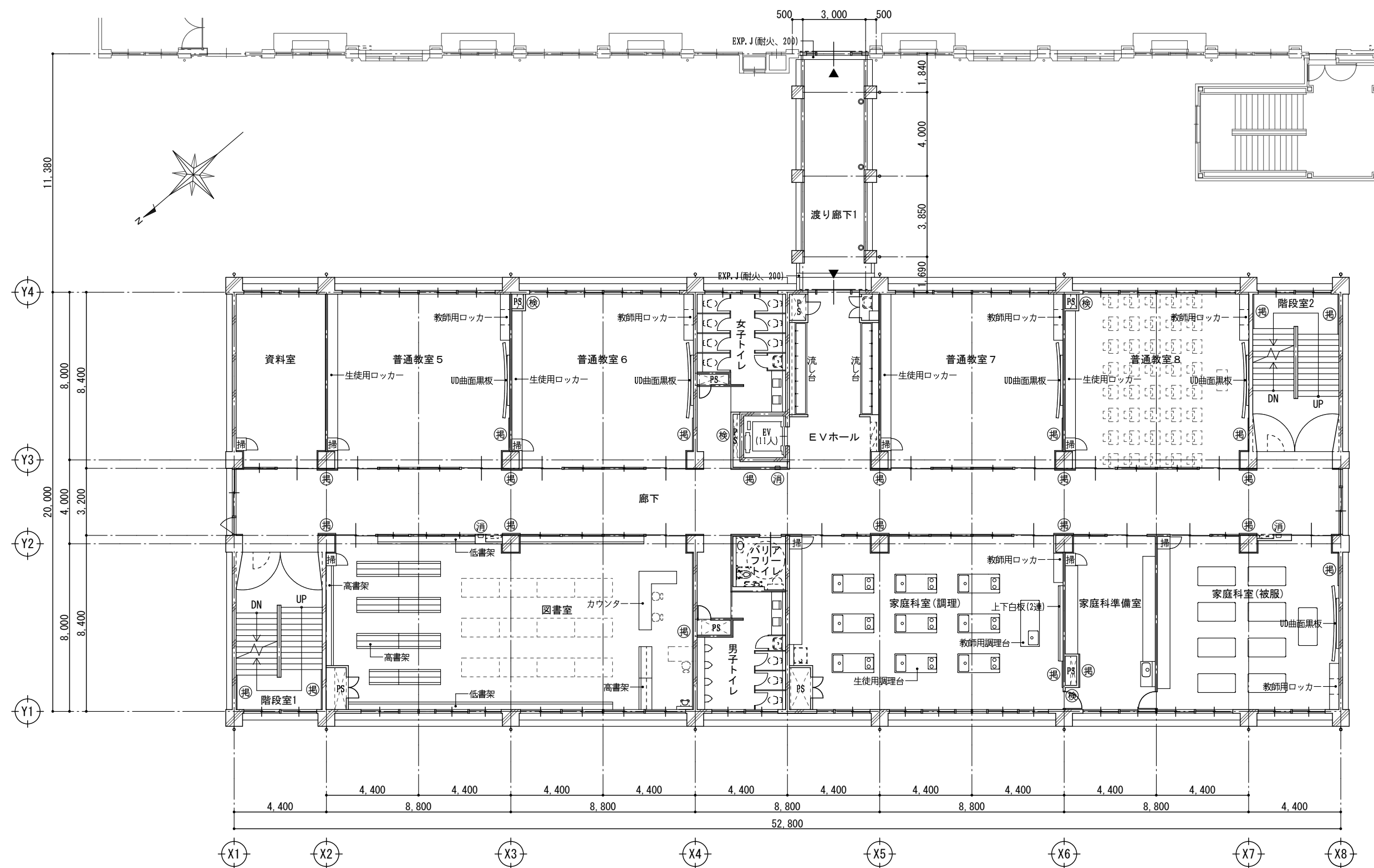

3 階 平 面 図

- 凡例) 消 : 消火器BOX (ABC粉末10型)
掲 : 掲示板
検 : 壁点検口 450 × 450

一級建築士事務所 知事登録 第1-4-103号		紫原中学校校舎新築その他本体工事	
株式会社 下舞設計		3階平面図	1/200
一級建築士 第 262818号 日高雅人 印		A - 14	
		鹿児島市建設局建築部建築課	

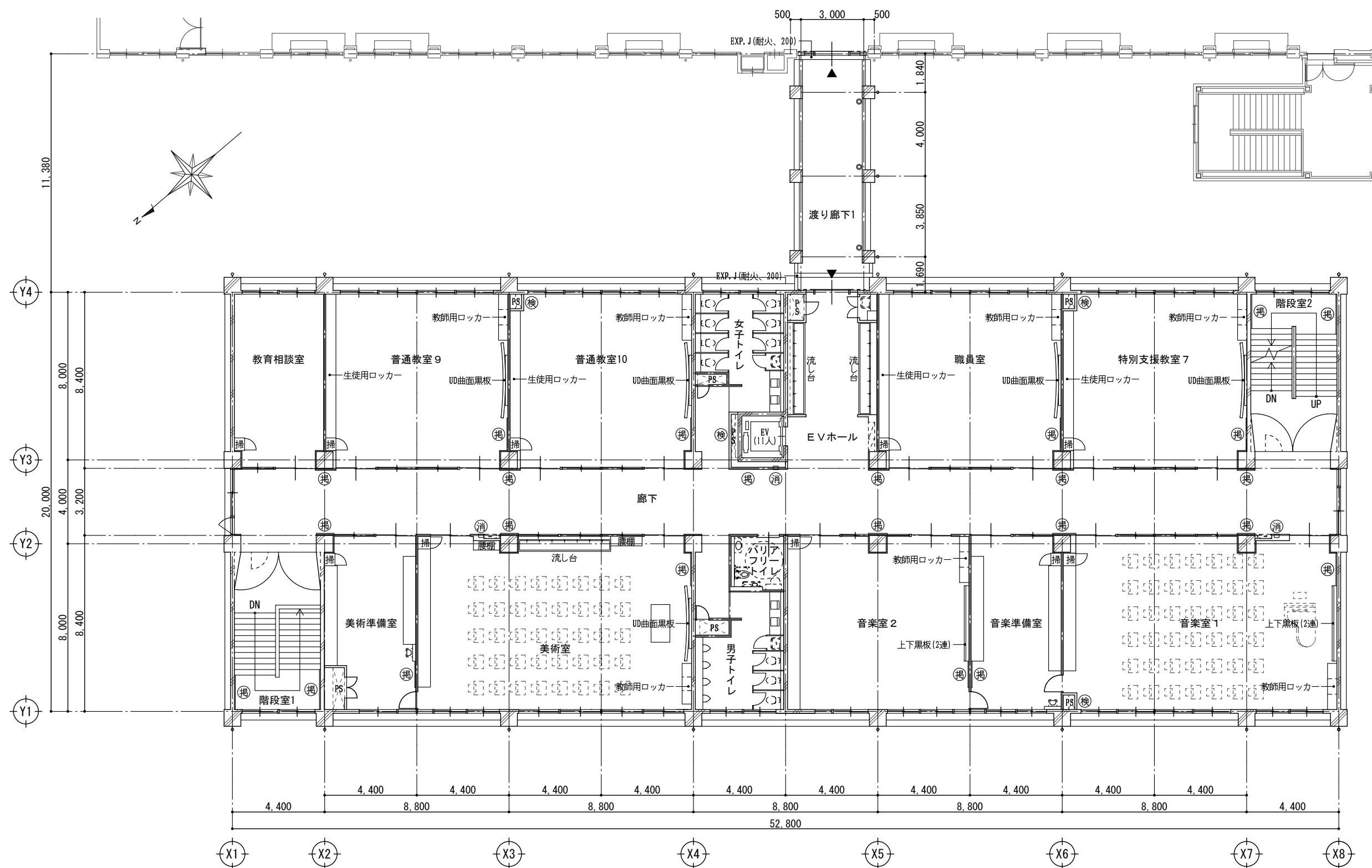

4 階 平 面 図

- 凡例) 消 : 消火器BOX (ABC粉末10型)
掲 : 掲示板
検 : 壁点検口 450 × 450

一級建築士事務所 知事登録 第1-4-103号		紫原中学校校舎新築その他本体工事	
株式会社 下舞設計		4階平面図	1/200
一級建築士 第 262818号 日高雅人 印		A - 15	
		鹿児島市建設局建築部建築課	

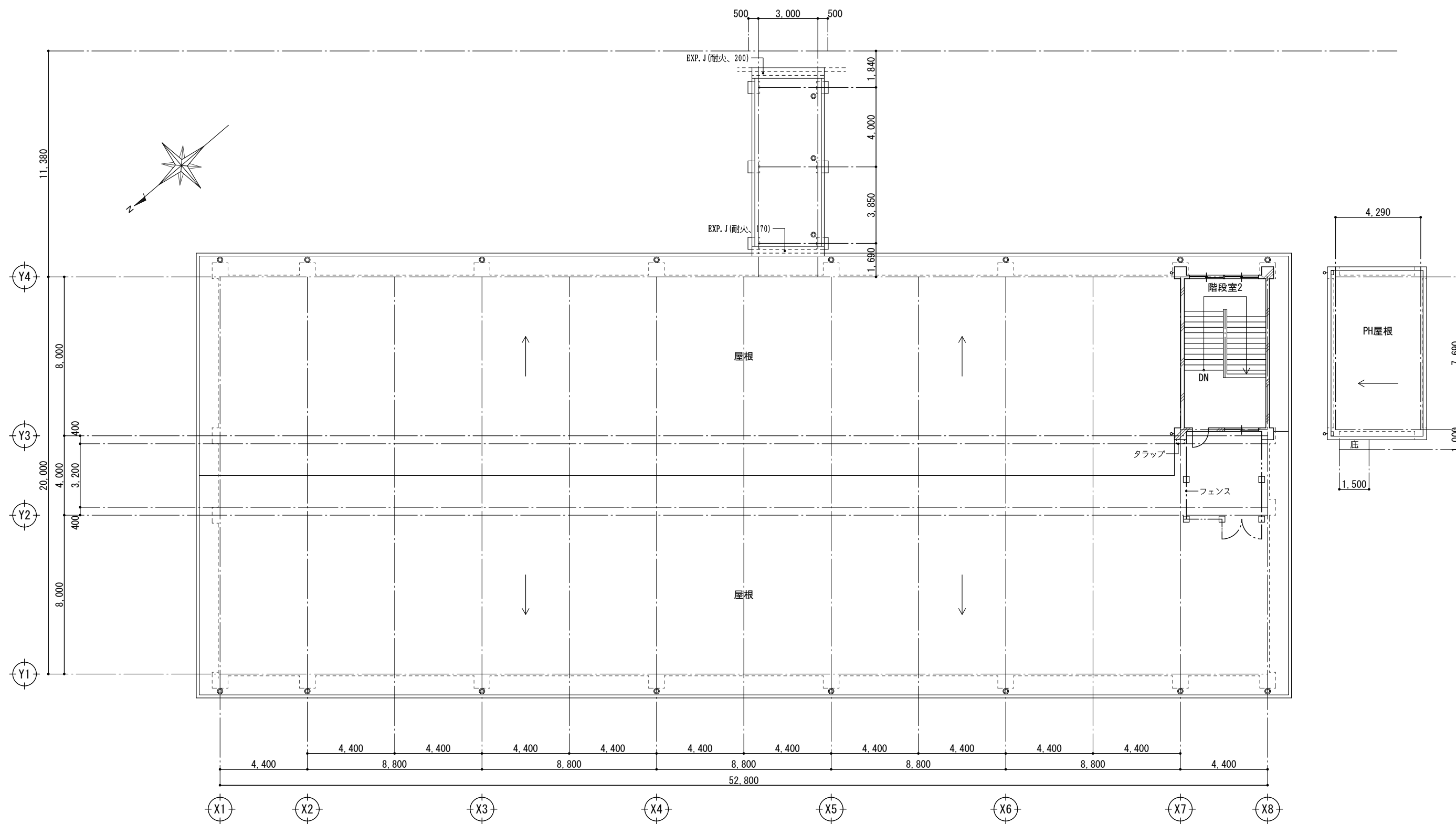

4 階平面図

■外部仕上凡例

Ⓐ	屋 根	防水コンクリートタッピング同時押え 増打厚40(ワイヤーメッシュφ6×150×150)
Ⓑ	外 壁	天端：コンクリート打放し下地処理の上複層塗材E（粒無し）
		軒裏：コンクリート打放し下地処理の上アクリル系軒天用仕上塗材（化粧目地切）
		一般：コンクリート打放し下地処理の上複層塗材E
Ⓒ	外部巾木	コンクリート打放し（A種）
Ⓓ	雨 樋	カラーVPφ125(括み金物：SUS製@1,200以内、下がり止め@2,400以内)
Ⓔ	金 物	アルミ製通気ガラリφ75(ステンレス防虫網・止水板・水返しエルボ付)
Ⓕ	金 物	ステンレス製オーバーフロー管φ60
Ⓖ	金 物	ステンレス製タラップφ22
Ⓗ	打継目地	シーリング(PU-2)20×15
Ⓘ	誘発目地	シーリング(PU-2)20×15

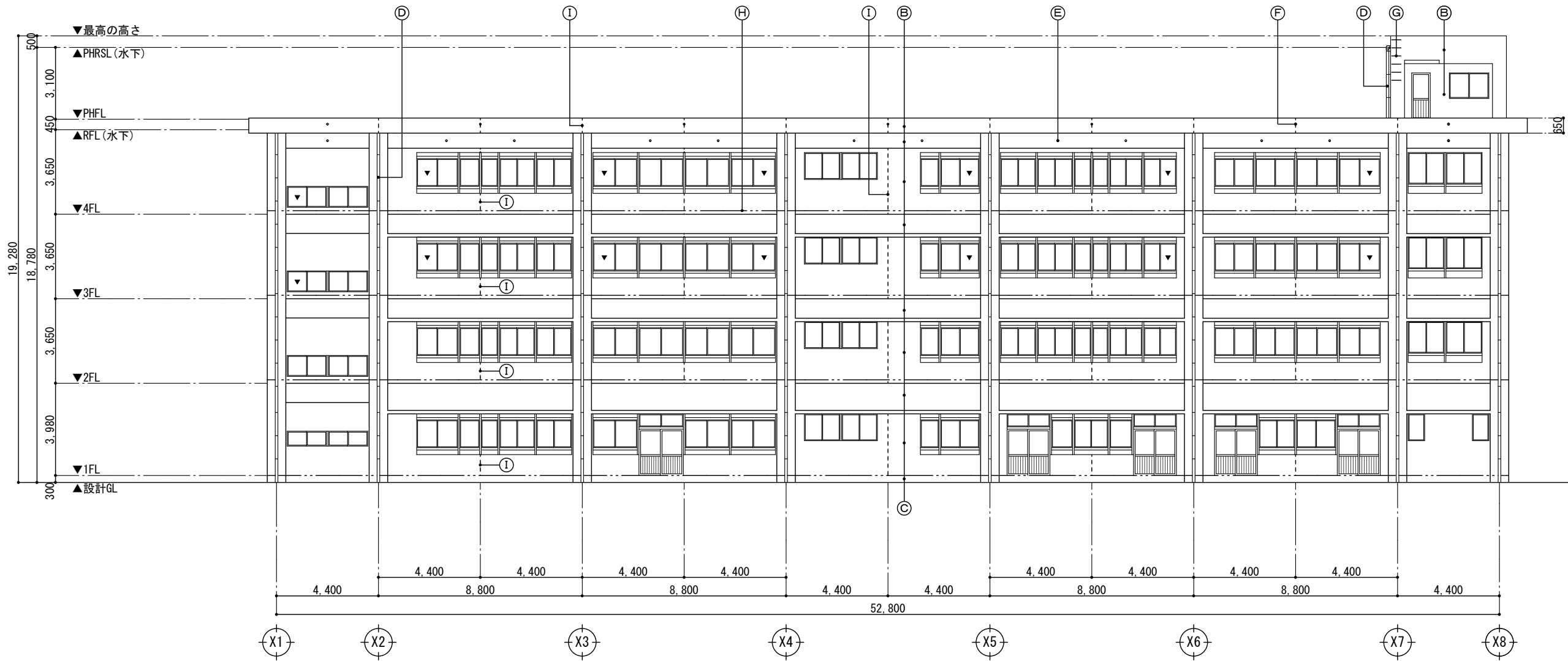

北側立面図

■外部仕上凡例

Ⓐ	屋 根	防水コンクリートタッピング同時押え 増打厚40(ワイヤーメッシュφ6×150×150)
Ⓑ	外 壁	天端：コンクリート打放し下地処理の上複層塗材E（粒無し）
		軒裏：コンクリート打放し下地処理の上アクリル系軒天用仕上塗材（化粧目地切）
		一般：コンクリート打放し下地処理の上複層塗材E
Ⓒ	外部巾木	コンクリート打放し（A種）
Ⓓ	雨 樋	カラーVPφ125(括み金物：SUS製@1,200以内、下がり止め@2,400以内)
Ⓔ	金 物	アルミ製通気ガラリφ75(ステンレス防虫網・止水板・水返しエルボ付)
Ⓕ	金 物	ステンレス製オーバーフロー管φ60
Ⓖ	金 物	ステンレス製タラップφ22
Ⓗ	打継目地	シーリング(PU-2)20×15
Ⓘ	誘発目地	シーリング(PU-2)20×15

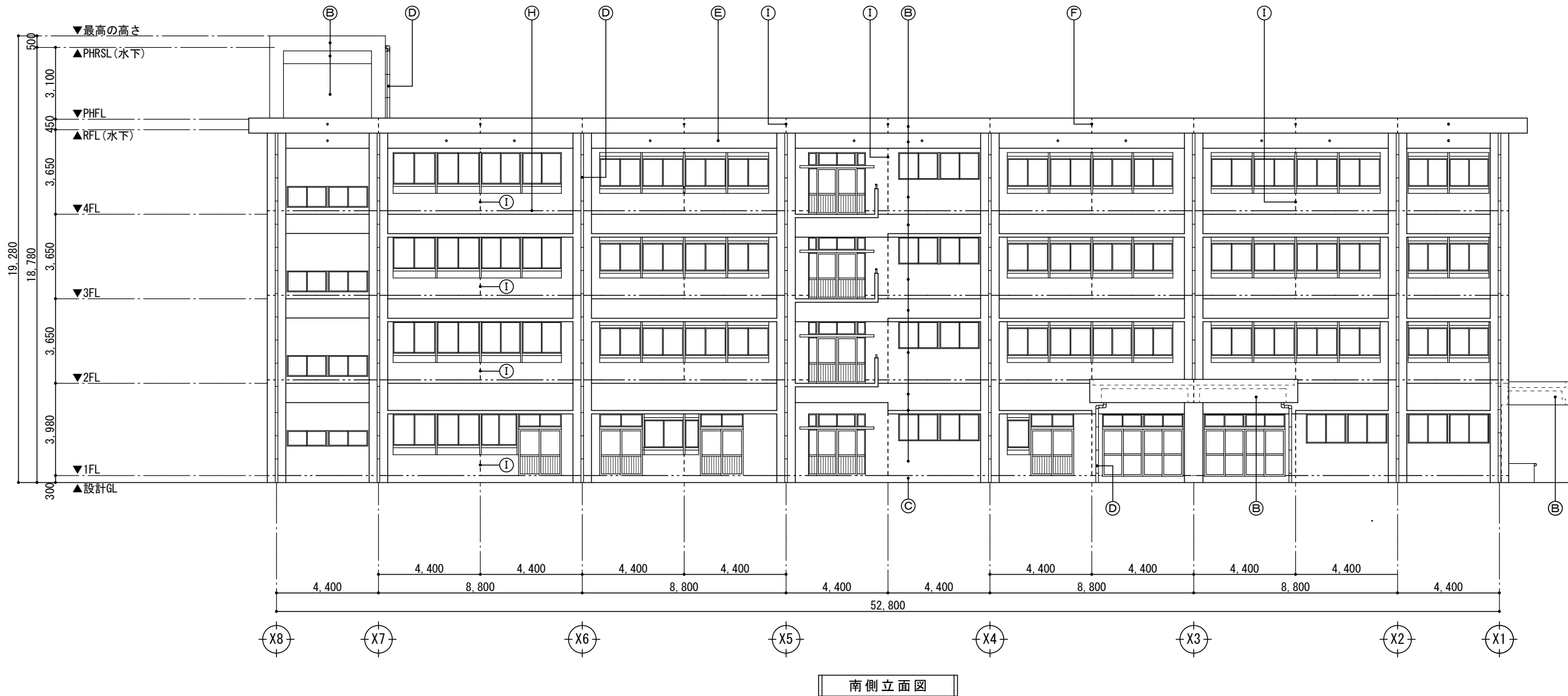

■外部仕上凡例

Ⓐ	屋 根	防水コンクリートタッピング同時押え 増打厚40(ワイヤーメッシュφ6×150×150)
Ⓑ	外 壁	天端：コンクリート打放し下地処理の上複層塗材E（粒無し）
		軒裏：コンクリート打放し下地処理の上アクリル系軒天用仕上塗材（化粧目地切）
		一般：コンクリート打放し下地処理の上複層塗材E
Ⓒ	外部巾木	コンクリート打放し（A種）
Ⓓ	雨 樋	カラーVPφ125(括み金物：SUS製@1,200以内、下がり止め@2,400以内)
Ⓔ	金 物	アルミ製通気ガラリφ75(ステンレス防虫網・止水板・水返しエルボ付)
Ⓕ	金 物	ステンレス製オーバーフロー管φ60
Ⓖ	金 物	ステンレス製タラップφ22
Ⓗ	打継目地	シーリング(PU-2)20×15
Ⓘ	誘発目地	シーリング(PU-2)20×15

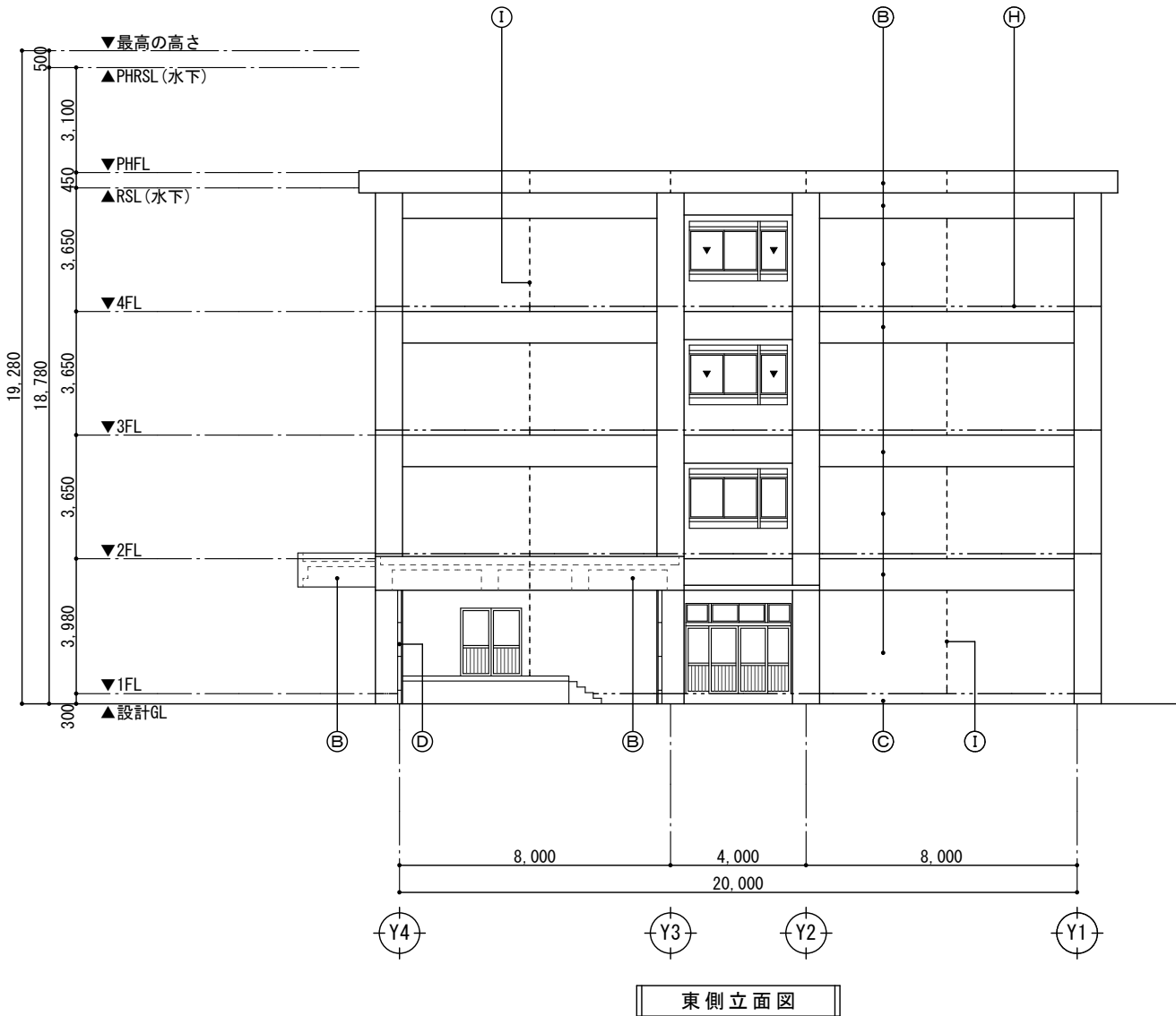
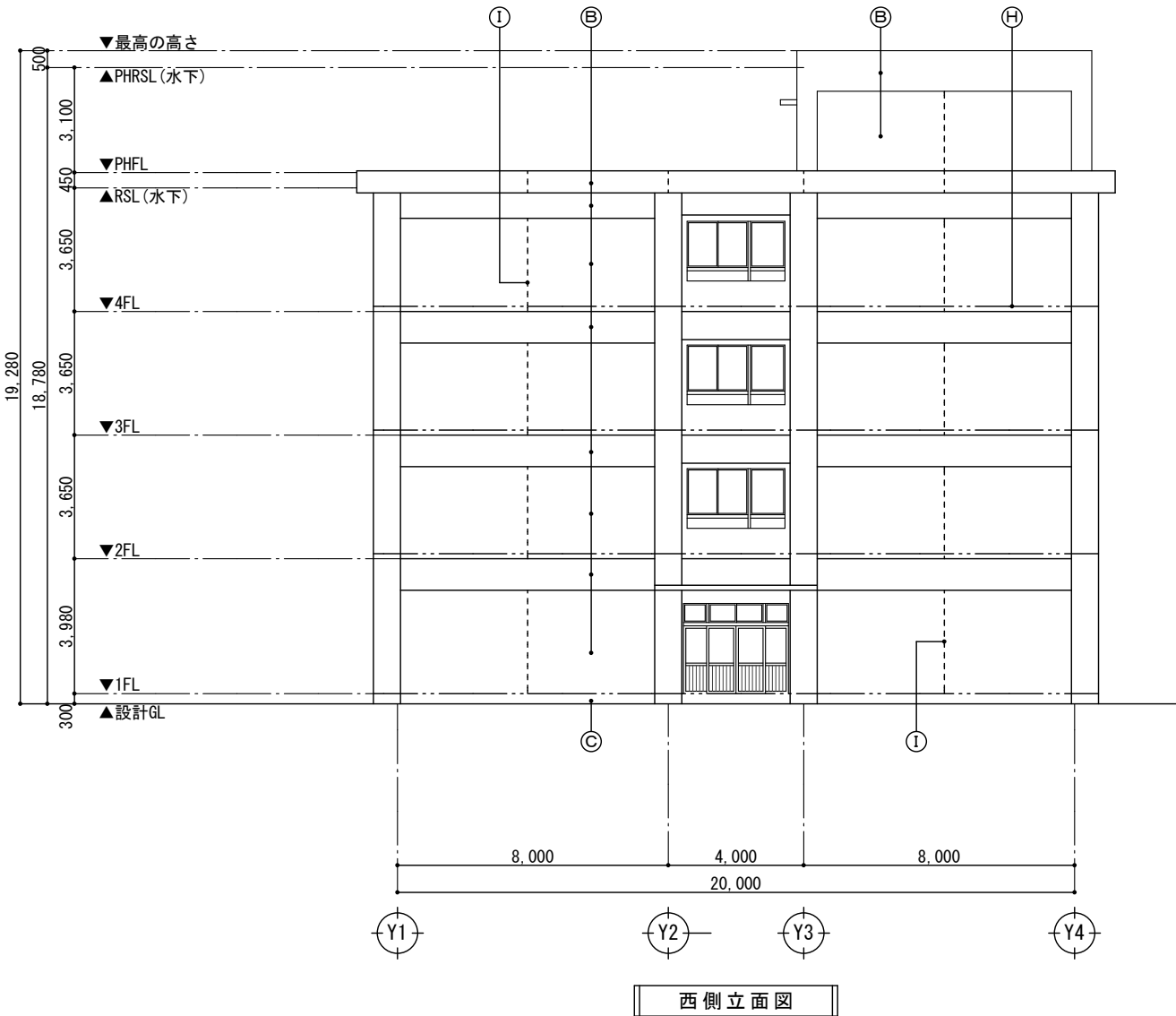

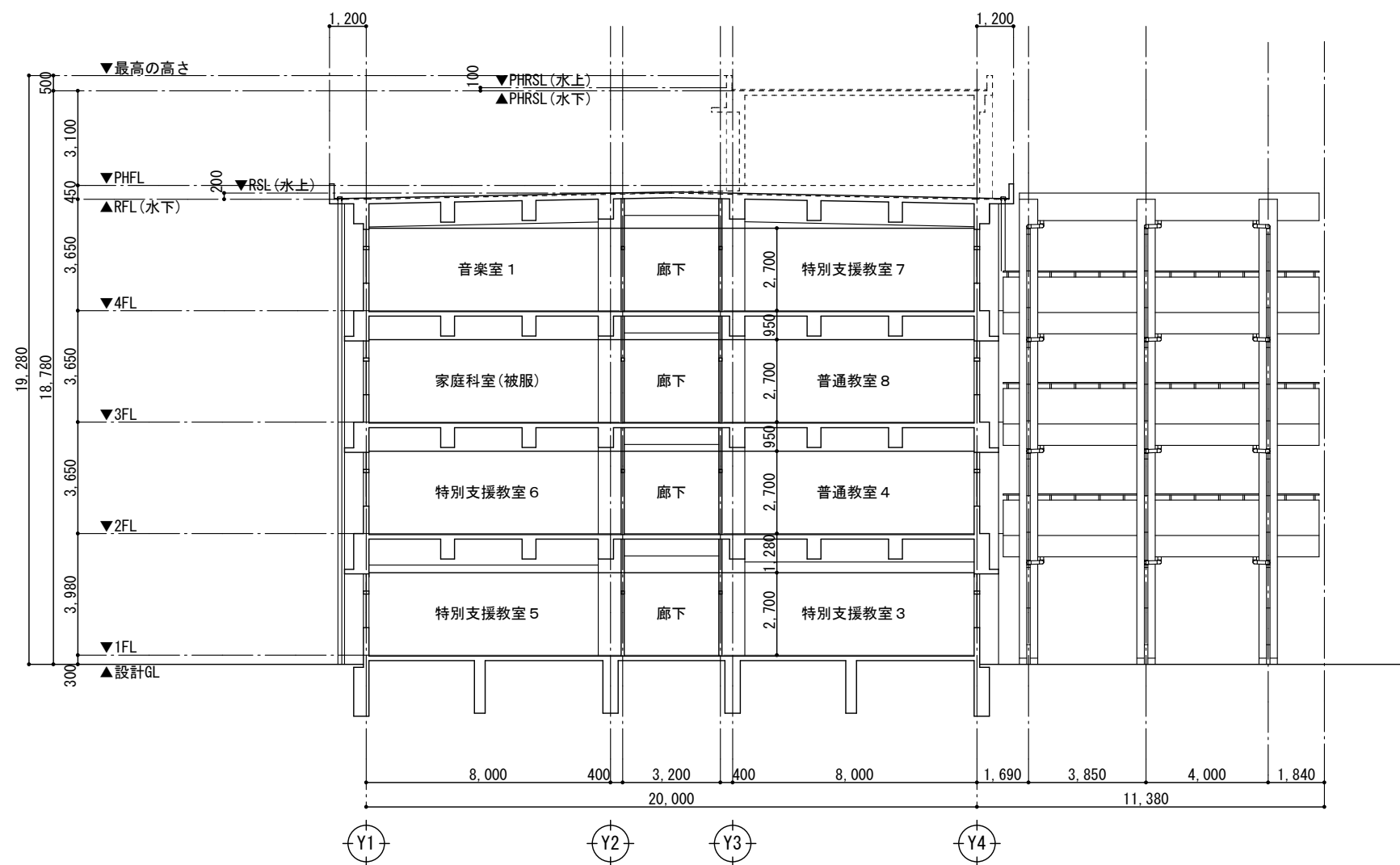

Y 方向断面図

※階高さは、1号棟各階高さをそれぞれ調査し協議すること。

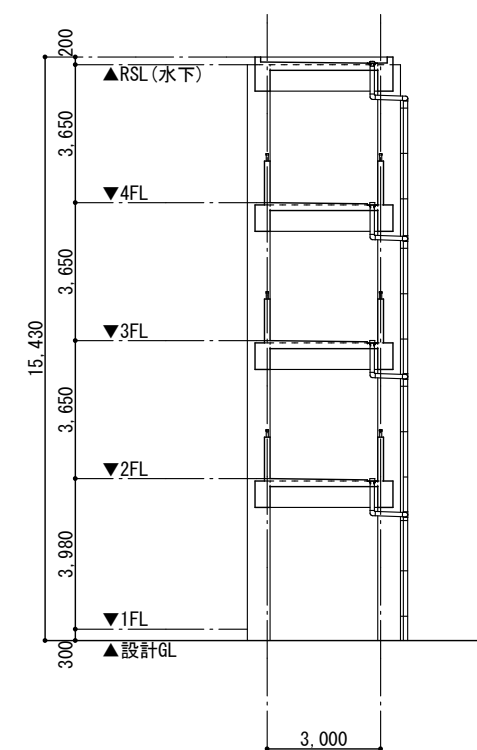

渡り廊下1 X 方向断面図

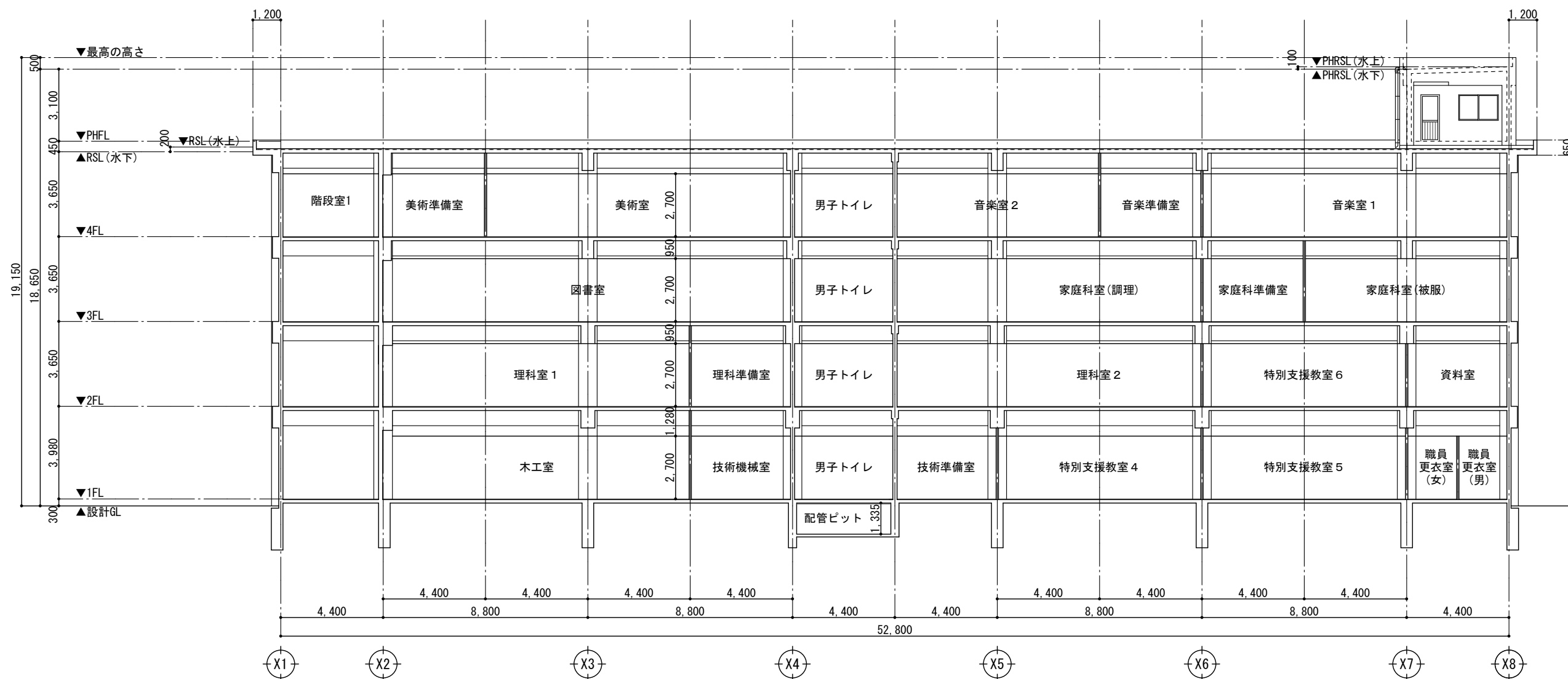

X方向断面図

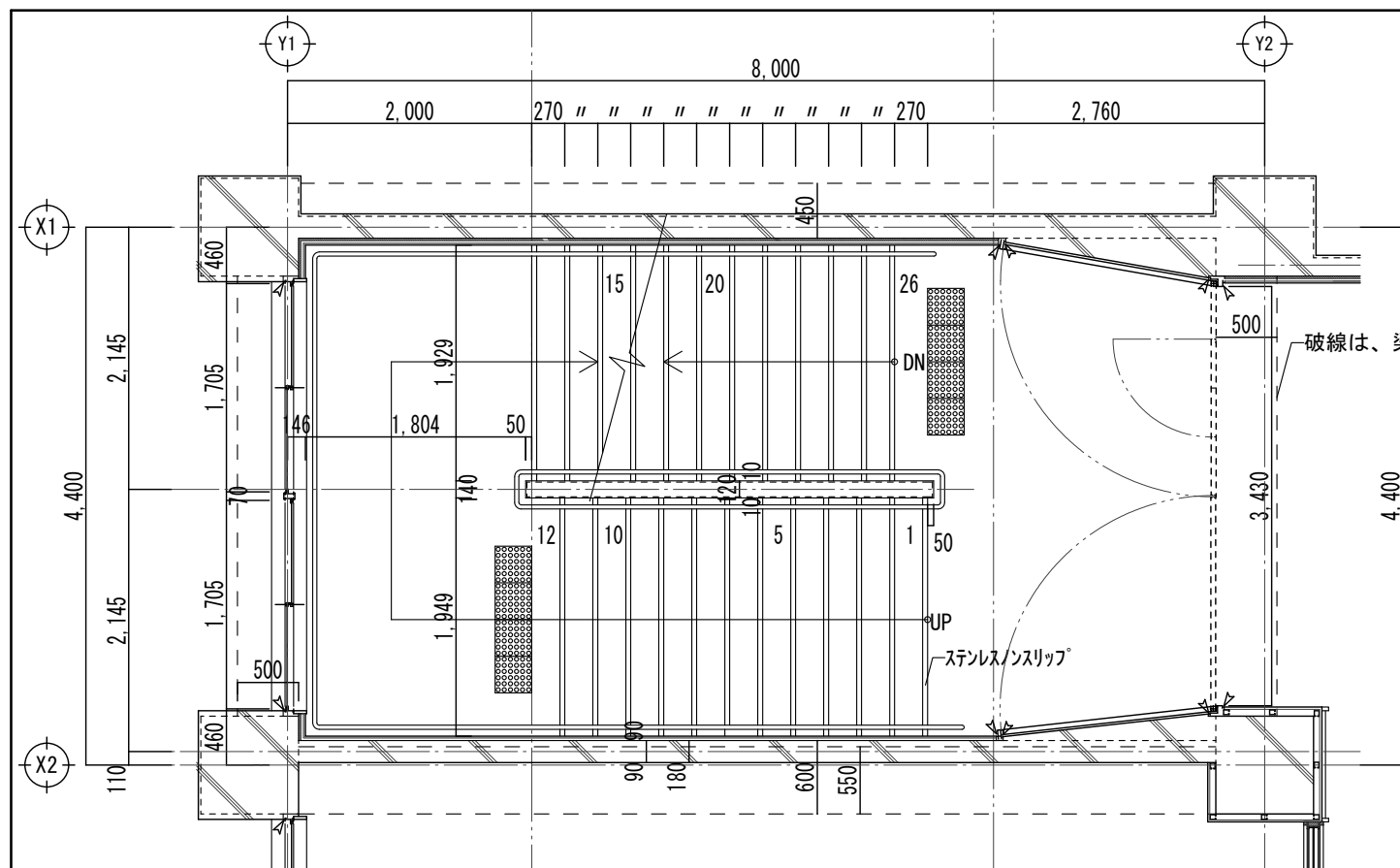

2階平面詳細図 1 : 60

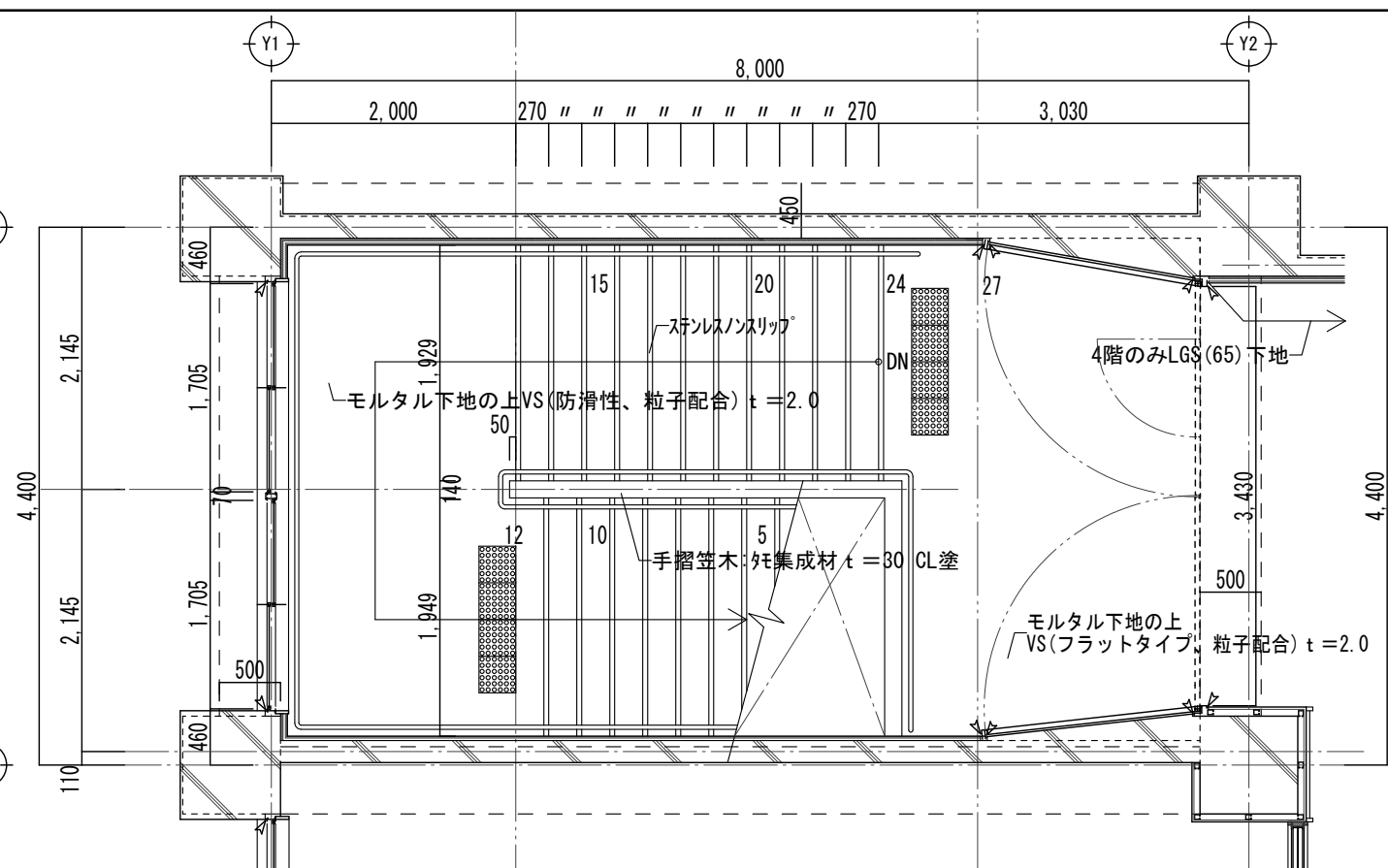

4階平面詳細図 1 : 60

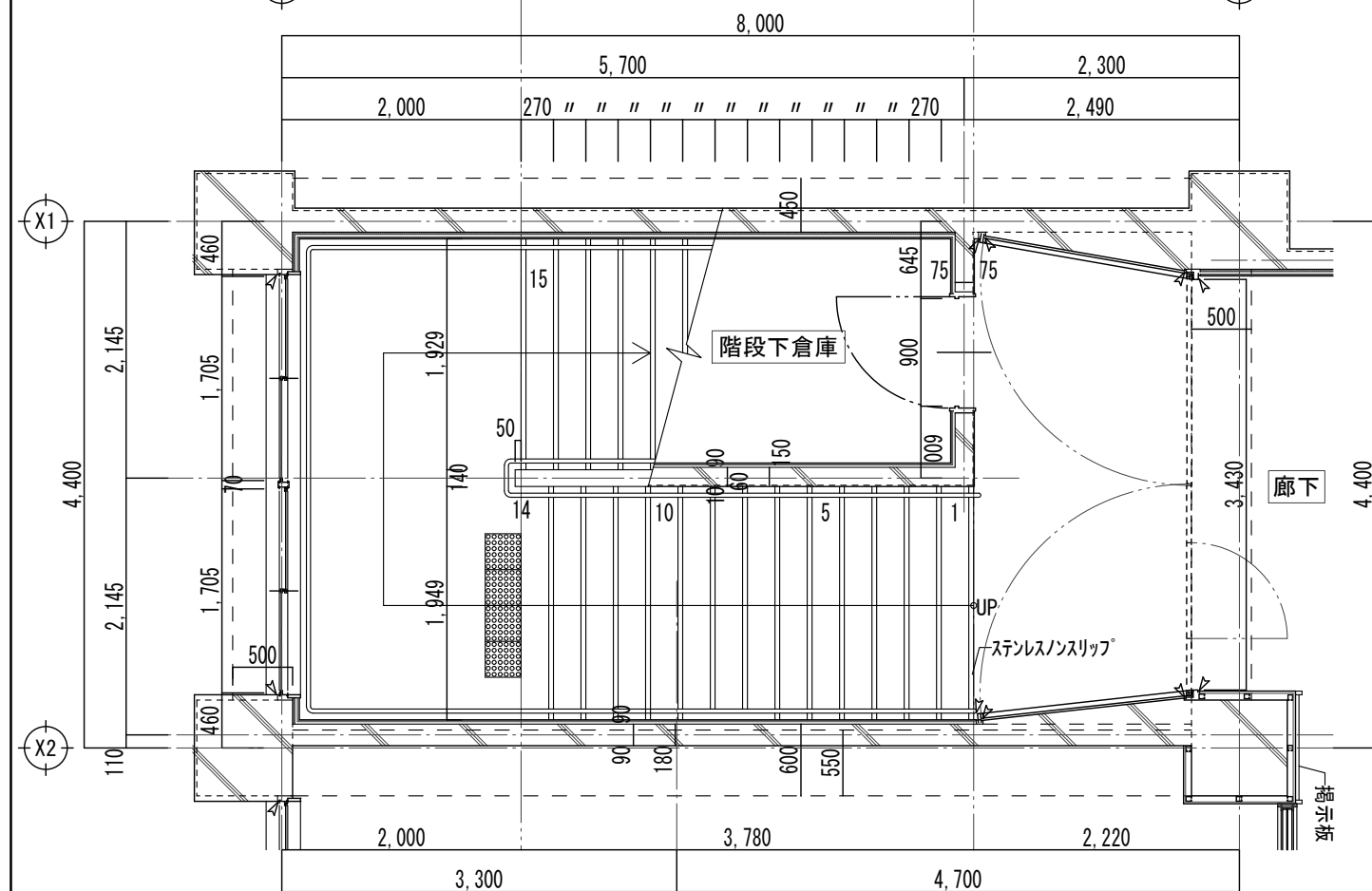

1階平面詳細図 1 : 60

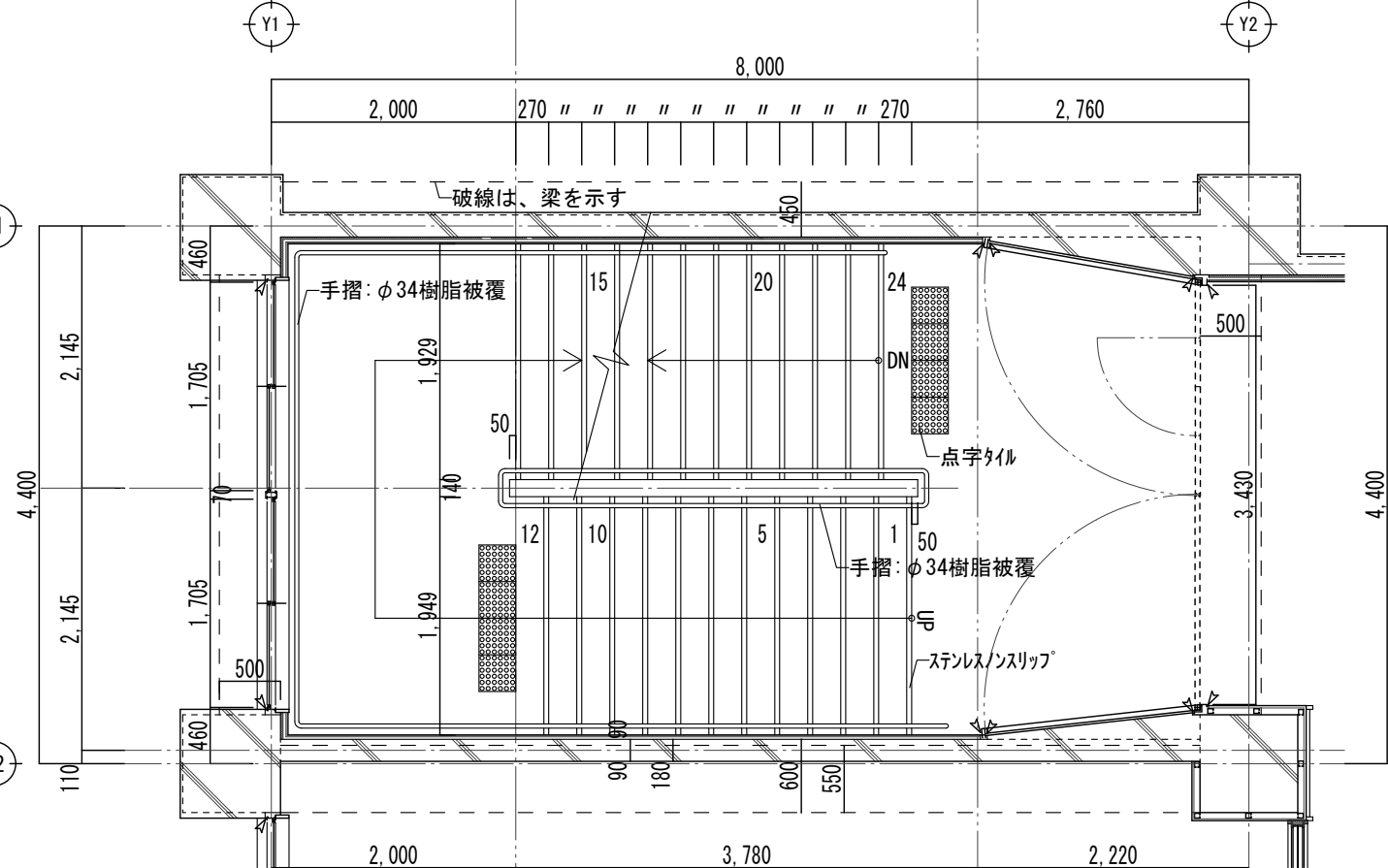

3階平面詳細図 1 : 60

- ① — コンクリート打放し下地処理の上複層塗材 E (粒無し)
 ② — コンクリート打放し下地処理の上アクリル系軒天用仕上塗材 (化粧目地切)
 ③ — コンクリート打放し下地処理の上複層塗材 E

凡例

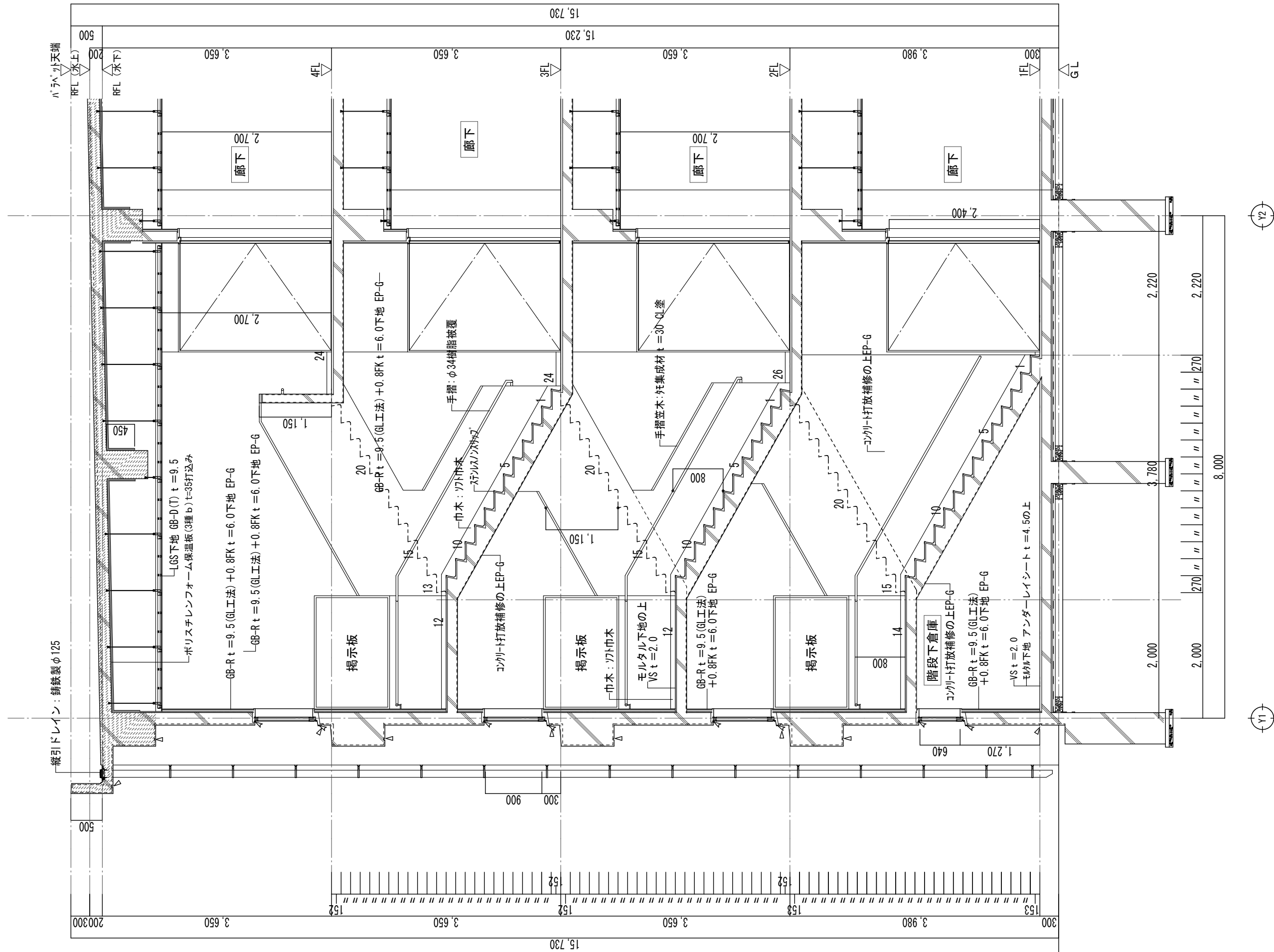

断面詳細図 1 : 60

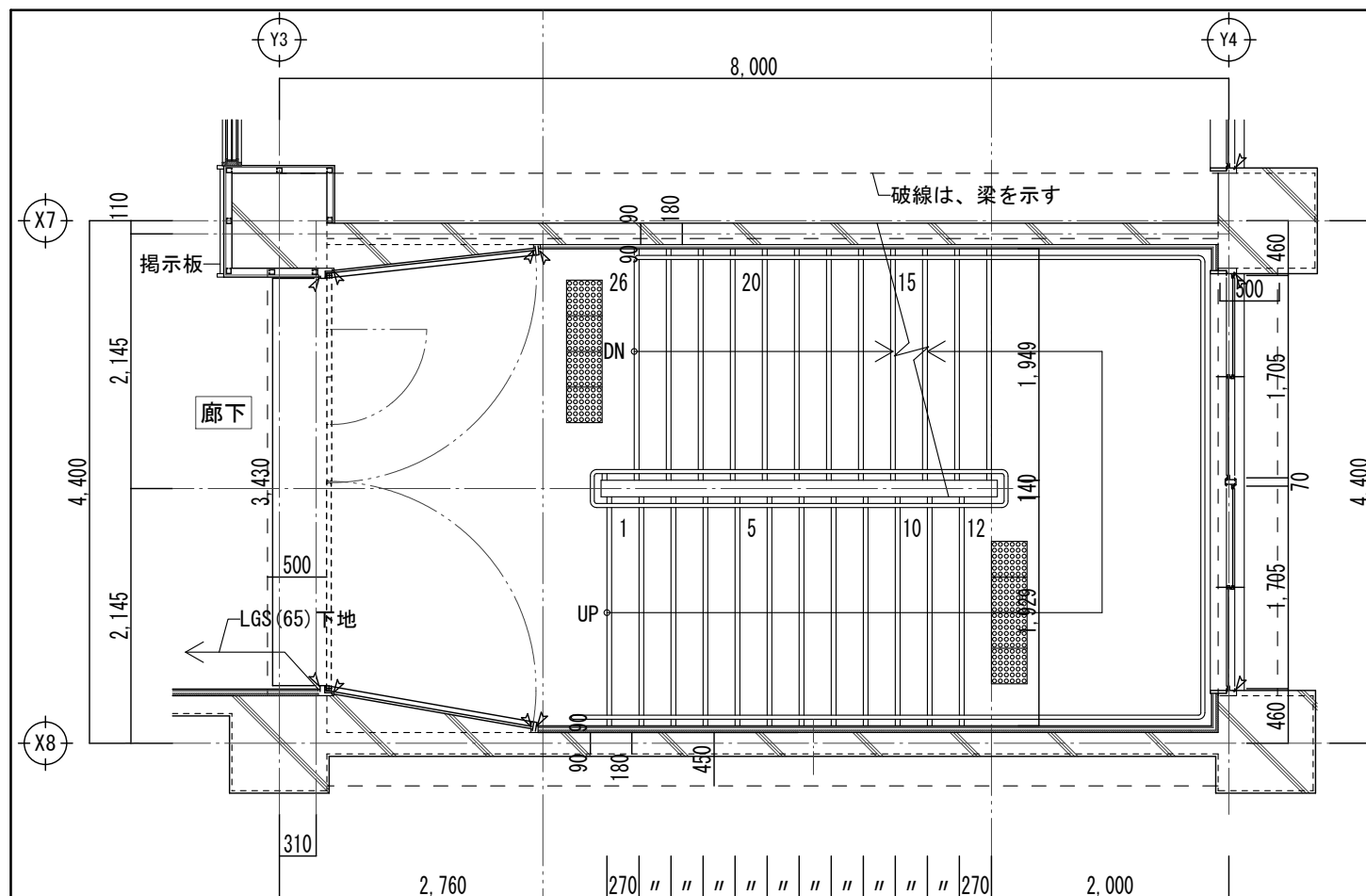

2階平面詳細図 1 : 60

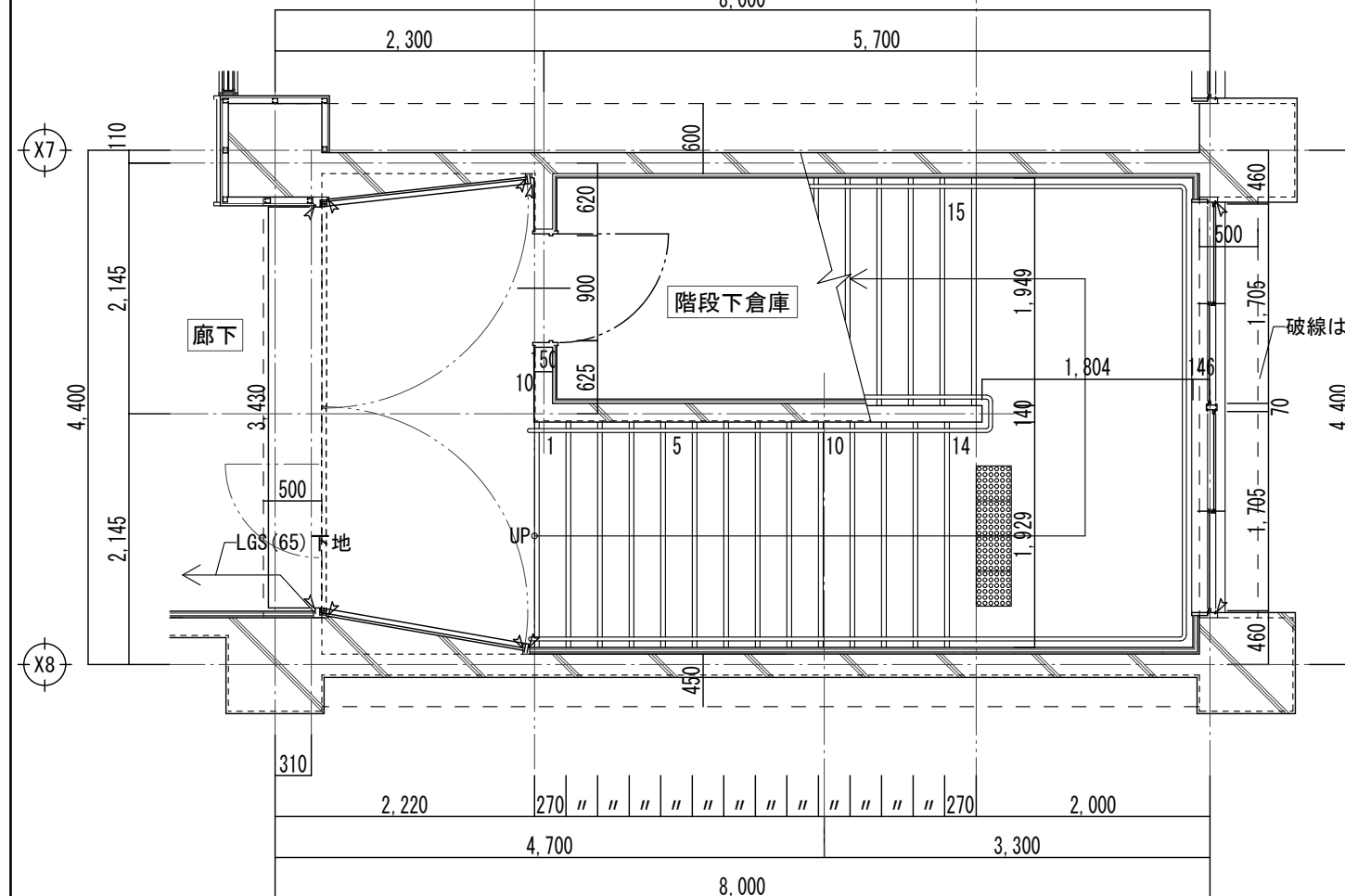

1階平面詳細図 1 : 60

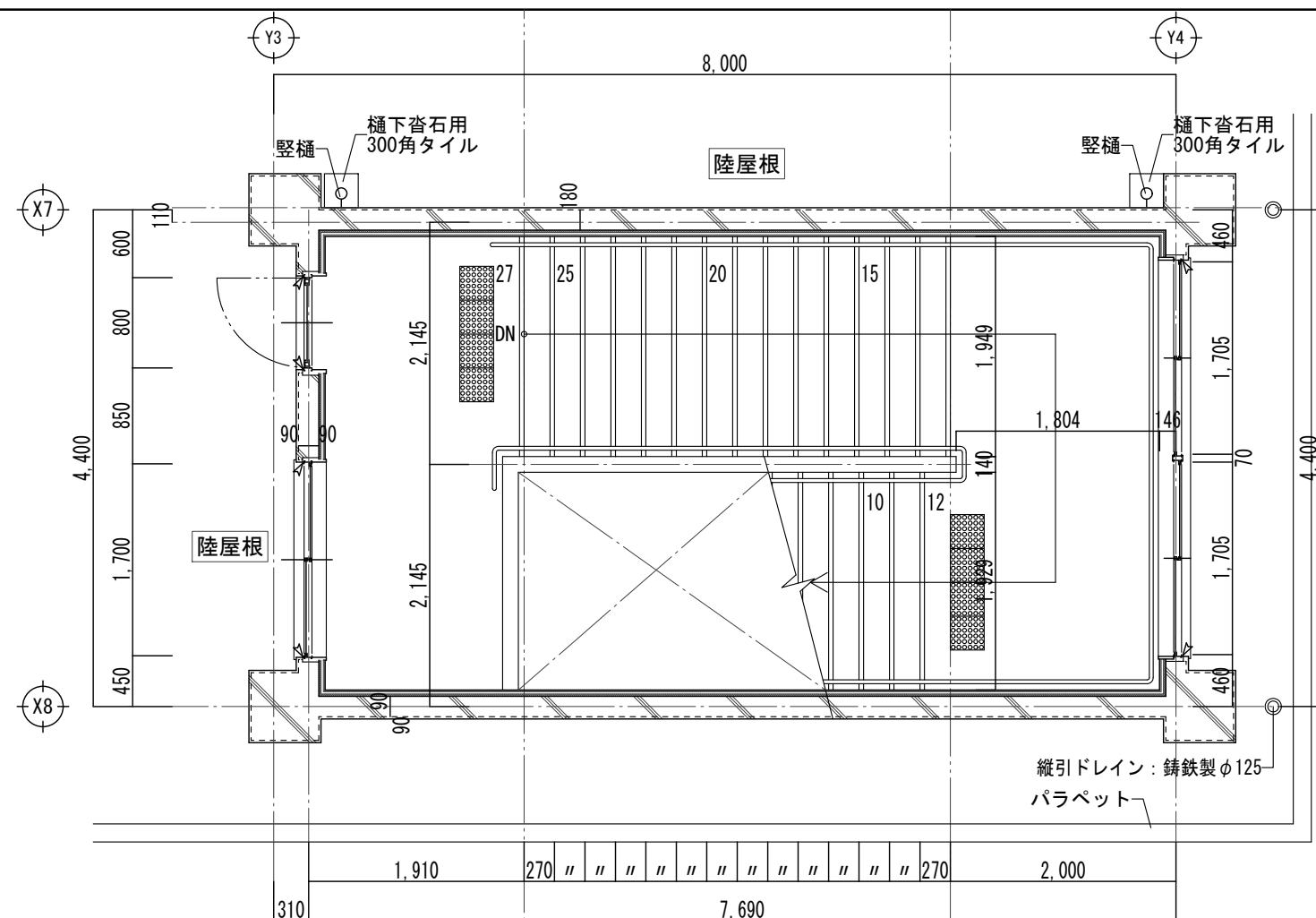

PH平面詳細図 1 : 60

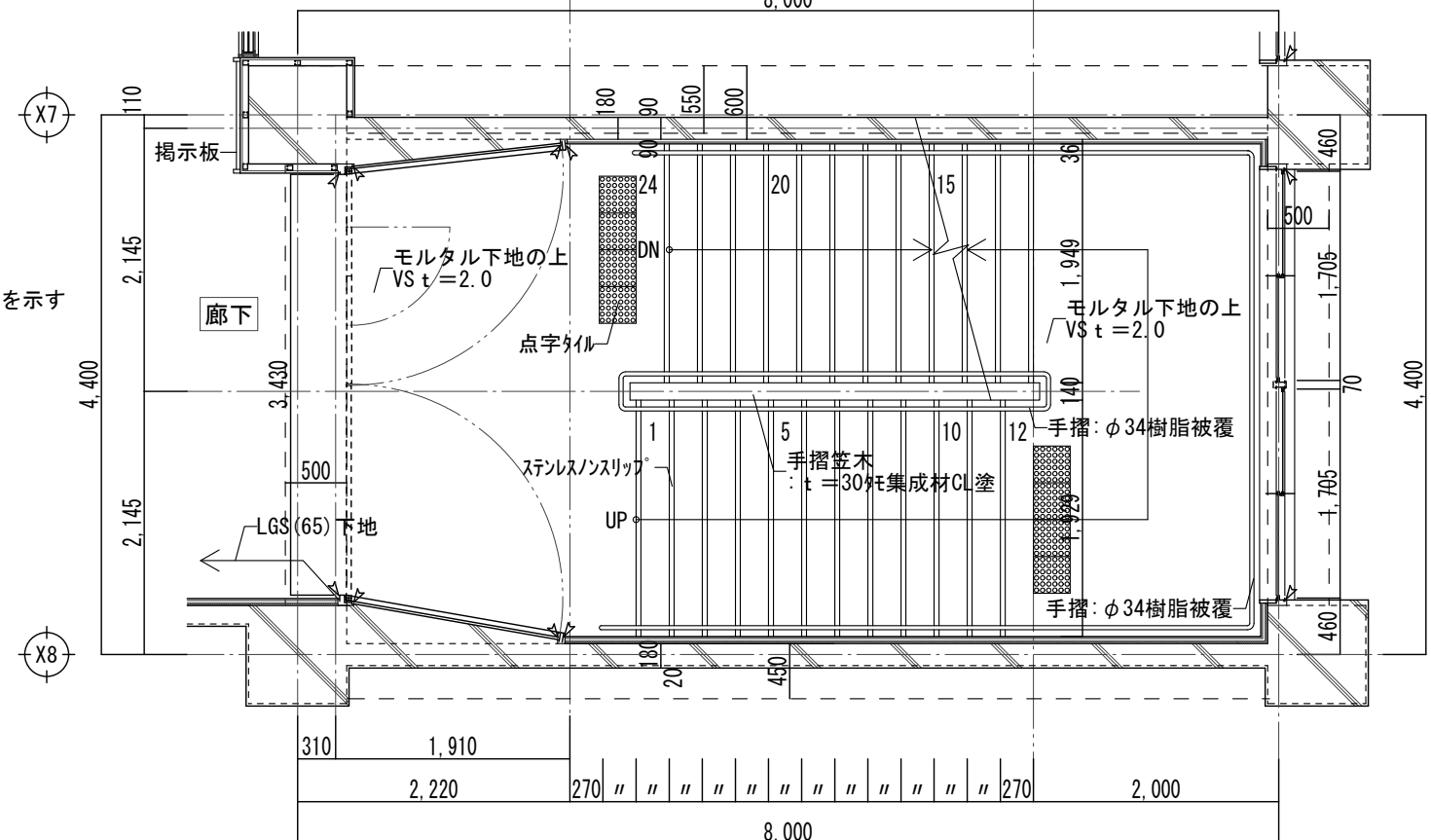

3・4階平面詳細図 1 : 60

- 凡例
- ① コンクリート打放し下地処理の上複層塗材E (粒無し)
 - ② コンクリート打放し下地処理の上アクリル系軒天用仕上塗材 (化粧目地切)
 - ③ コンクリート打放し下地処理の上複層塗材E

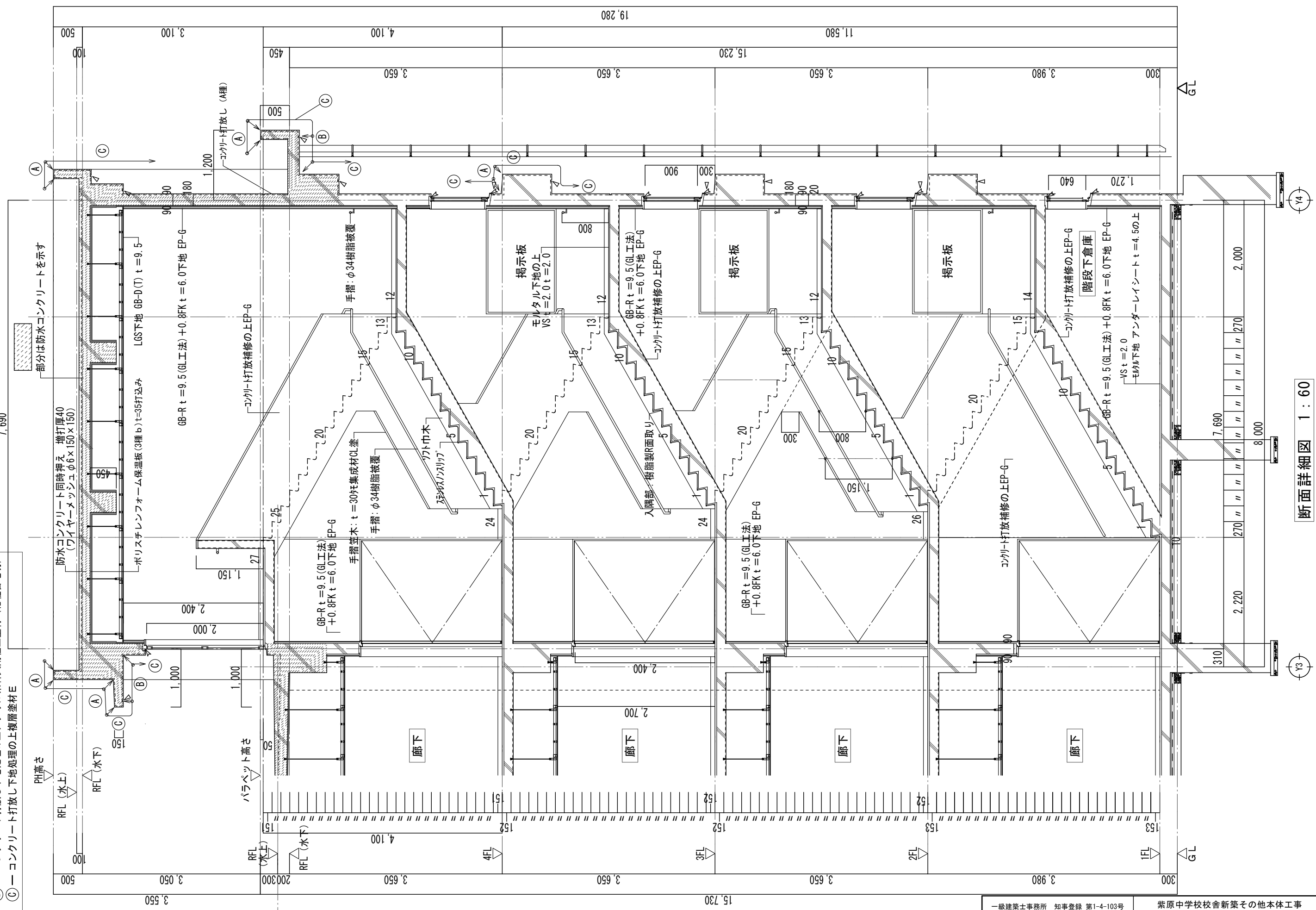

断面詳細図 1 : 60

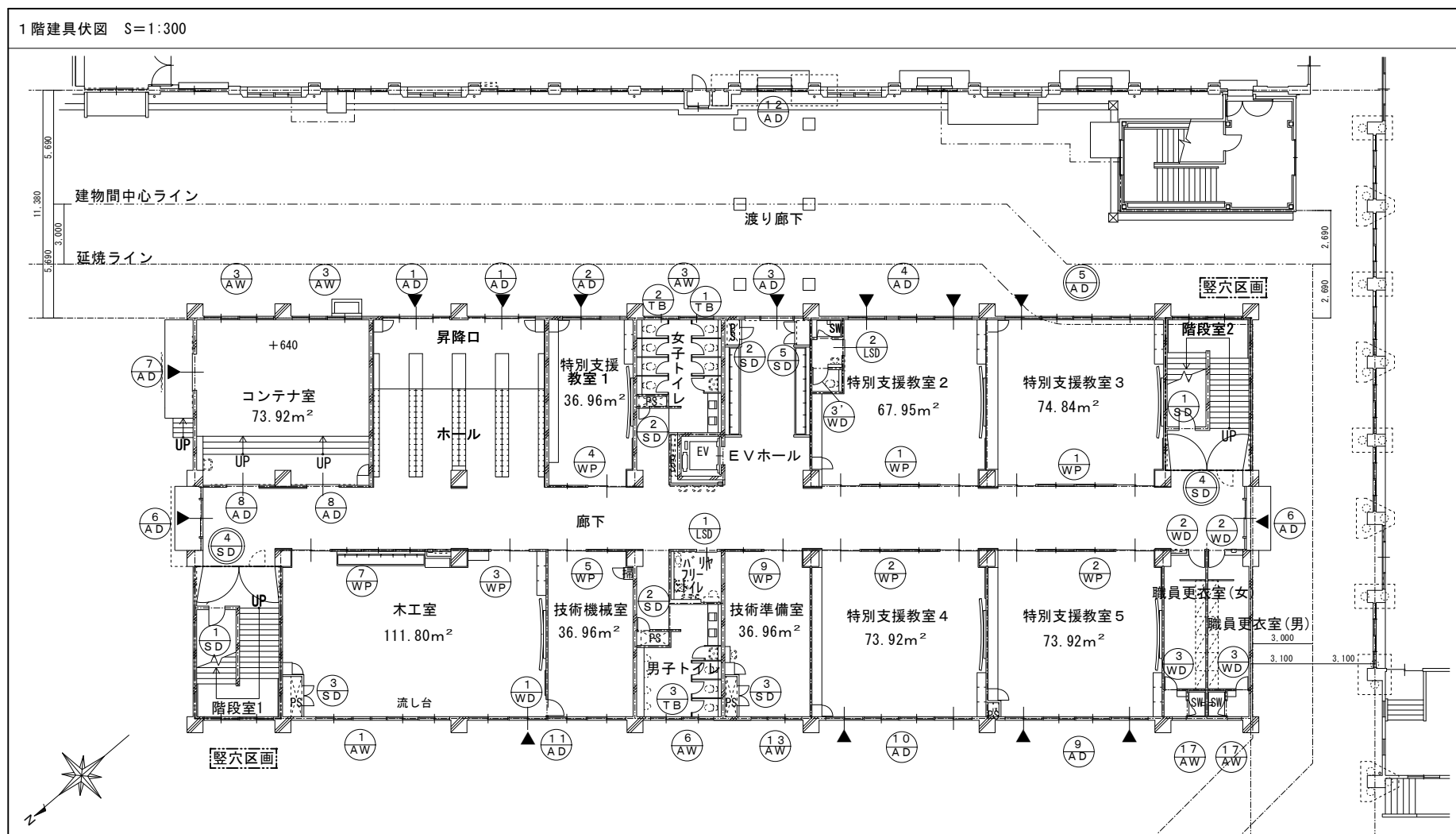

室名(床面積)	必要面積	m ²	建具符号	計算式	採光補正係数=3
コンテナ室	採光1/20	3.70	A W-3	3.41 × 1.26 × 2 × 3	=25.77 ・ ・ ・ OK
	換気1/20	3.70	A W-3	3.41 × 1.26 × 2 × 1/2	=4.29 ・ ・ ・ OK
73.92m ²	排煙1/50	1.48	A W-3	3.41 × 0.66 × 2 × 1/2	=2.25 ・ ・ ・ OK
特別支援教室 1	採光1/5	7.40	A D-2	$\frac{1.85}{0.95} \times \frac{0.56}{1.56} \times \frac{3}{3} = 3.10$ $= 4.44$	=7.54 ・ ・ ・ OK
	換気1/20	1.85	A D-2	$\frac{1.85}{0.95} \times \frac{2.56}{1.20} \times \frac{1}{2} = 2.36$ $= 1.14$	=3.50 ・ ・ ・ OK
36.96m ²	排煙1/50	0.74	A D-2	$\frac{1.85}{0.95} \times \frac{0.66}{0.50} \times \frac{1}{2} = 0.61$ $= 0.47$	=1.08 ・ ・ ・ OK
特別支援教室 2	採光1/5	13.59	A D-4	$\frac{3.70}{2.29} \times \frac{0.56}{1.56} \times \frac{3}{3} = 6.21$ $= 10.71$	=16.92 ・ ・ ・ OK
	換気1/20	3.40	A D-4	$\frac{3.70}{1.69} \times \frac{2.56}{1.20} \times \frac{1}{2} = 4.73$ $= 1.01$	=7.74 ・ ・ ・ OK
67.95m ²	排煙1/50	1.36	A D-4	$\frac{3.70}{1.69} \times \frac{0.66}{0.50} \times \frac{1}{2} = 1.22$ $= 0.42$	=1.64 ・ ・ ・ OK
特別支援教室 3	採光1/5	14.97	A D-5	$\frac{1.85}{5.21} \times \frac{0.56}{1.66} \times \frac{3}{3} = 3.01$ $= 25.94$	=29.04 ・ ・ ・ OK
	換気1/20	3.75	A D-5	$\frac{1.85}{5.21} \times \frac{2.56}{1.36} \times \frac{1}{2} = 2.36$ $= 3.54$	=5.90 ・ ・ ・ OK
74.84m ²	排煙1/50	1.50	A D-5	$\frac{1.85}{5.21} \times \frac{0.66}{0.76} \times \frac{1}{2} = 0.61$ $= 1.97$	=2.58 ・ ・ ・ OK
木工室	採光1/5	22.36	A W-1 A D-11	$\frac{6.41}{1.85} \times \frac{1.56}{2.56} \times \frac{3}{3+1.98 \times 1.56 \times 3} = 29.99$ $= 23.47$	=53.46 ・ ・ ・ OK
	換気1/20	5.59	A W-1 A D-11	$\frac{4.82}{1.85} \times \frac{1.20 \times 1/2 + 0.85 \times 1.2}{1/2 + 1.98 \times 1.20 \times 1/2} = 3.91$ $= 3.55$	=7.46 ・ ・ ・ OK
111.80m ²	排煙1/50	2.24	A W-1 A D-11	$\frac{4.82}{1.85} \times \frac{0.50 \times 1/2 + 0.85 \times 0.5}{1/2 + 1.98 \times 0.50 \times 1/2} = 1.63$ $= 1.10$	=2.73 ・ ・ ・ OK
技術機械室	採光1/20	1.85	A D-11	3.83 × 1.56 × 3	=17.92 ・ ・ ・ OK
	換気1/20	1.85	A D-11	3.83 × 1.20 × 1/2	=2.24 ・ ・ ・ OK
36.96m ²	排煙1/50	0.74	A D-11	3.83 × 0.50 × 1/2	=0.95 ・ ・ ・ OK
技術準備室	採光1/20	1.85	A W-13	2.47 × 1.56 × 3	=11.55 ・ ・ ・ OK
	換気1/20	1.85	A W-13	$\frac{1.67}{0.80} \times \frac{1.20}{1.20} \times \frac{1}{2} = 1.00$ $= 0.96$	=1.96 ・ ・ ・ OK
36.96m ²	排煙1/50	0.74	A W-13	$\frac{1.67}{0.80} \times \frac{0.50}{0.50} \times \frac{1}{2} = 0.41$ $= 0.40$	=0.81 ・ ・ ・ OK
特別支援教室 4	採光1/5	14.79	A D-10	$\frac{3.70}{3.40} \times \frac{0.56}{1.56} \times \frac{3}{3} = 6.21$ $= 15.91$	=22.12 ・ ・ ・ OK
	換気1/20	3.70	A D-10	$\frac{3.70}{3.40} \times \frac{2.56}{1.20} \times \frac{1}{2} = 4.73$ $= 2.04$	=6.77 ・ ・ ・ OK
73.92m ²	排煙1/50	1.48	A D-10	$\frac{3.70}{3.40} \times \frac{0.66}{0.50} \times \frac{1}{2} = 1.22$ $= 0.85$	=2.07 ・ ・ ・ OK
特別支援教室 5	採光1/5	14.79	A D-9	$\frac{3.70}{3.24} \times \frac{0.56}{1.56} \times \frac{3}{3} = 6.21$ $= 15.16$	=21.37 ・ ・ ・ OK
	換気1/20	3.70	A D-9	$\frac{3.70}{3.24} \times \frac{2.56}{1.20} \times \frac{1}{2} = 4.73$ $= 1.94$	=6.67 ・ ・ ・ OK
73.92m ²	排煙1/50	1.48	A D-9	$\frac{3.70}{3.24} \times \frac{0.66}{0.50} \times \frac{1}{2} = 1.22$ $= 0.81$	=2.03 ・ ・ ・ OK

建具の符号表示		アルミサッシ性能			建具の種類と符号		沓摺の材質、形状と符号						
符 号		耐風圧性	気密性	水密性					符 号				
<div><div>整理番号</div><div>建具の種類</div></div>	<div><div>整理番号</div><div>建具の種類</div></div> <div>特定防火設備、 防火設備を示す</div>	S－5 < 2 4 0 0 P a > ※4階以上は S-6とする。	A－3 < 8等級線 >	W－4 < 3 5 0 P a >			SS	鋼製シャッター	ST－	ステンレス製			
							SL S	鋼製軽量シャッター	形 状				
							SD	鋼製扉	形 状				
							L S D	鋼製軽量扉					
特記事項 ※特記以外				14	WDポリ合板は木目調とする。	28	防災建具には作動確認装置いんべい埋込用の工作を施す。		AD	アルミニウム製扉	<div><div>－1 目地棒</div><div>－2 扉厚巾</div><div>－3 建具枠巾</div></div>		
1	アルミサッシの表面処理は、特記以外全てB-1種とする。			15	両開扉、親子扉は特記無き限りフランス落とし付きとする。	29	サッシのトロ詰めモルタルは無塩砂を使用した防水モルタルとし、塩化物を含む混和剤を用いてはならない。		AW	アルミニウム製窓			
2	ガラス留め材は、シーリング(SR-1)とする。			16	排煙用オペレーターはプッシュプルチェーン、ギアードケーブル仕様のハンドル式（開閉共）とする。ワイヤーは使わない。	30	建具表の寸法が詳細図と異なる場合は詳細図寸法を優先とする。		WP	学校間仕切			
3	マスターキーを制作すること。			17	排煙窓は特記無き限り4 5 度以上開口とする。	31	建具類の補強金物は工作図により決定する。		WD	木製扉			
4	網入りガラスをはめ込む時は、ガラス周囲に防錆塗料を塗ること。			18	排煙用オペレーター、クレセント類はF L＋1. 5 m以内に取付ける。	32	建具金物はステンレス製を原則とする。		T B	トイレブース	硝子の種類と符号		
5	額縁・枠は特記以外全て、木製とする。			19	特記無き限り付属金物は一式含む。	33	戸当りはすべての箇所につくものとし、床または壁に取り付ける。		AG	アルミニウム製ガラリ	F L	フロートガラス	
6	アルミ水切りの両端には、立上りを設けること。（雨垂れ防止）			20	姿図のFはガラスF I Xをあらわす。	34	親子戸及び倉庫、EPSの両開き戸のドアクローザーは片側のみ設置する。（防火戸を除く）		AP	アルミニウム製間仕切壁	F G	型板ガラス	
7	学校間仕切壁(WP)で開口幅が2mを超える箇所の開口補強(水平方向)は、部分詳細図に依る。			21	ドア有効幅は特記以外850以上確保すること。	35	開閉サッシの締付開閉機構の素材はビス、パネ共錆の発生しない材質とする。高応力部はSUS304材とする。		GB	ガラスブロック	T G	強化ガラス	
8	躯体W開口≧4,000且つ方立≧1,500の場合サッシの方立には緩衝材（t=12ポリエチレン発泡）を設けること。			22	外部 鋼製建具の表面は、下端より300mmまでをSUS304 t≧2.0とした上、塗装(特記なき限りFU塗装)を施す。尚、三方枠は下地全てで下端より300mmまでをSUS304 t≧1.5としFU塗装仕上とする。	36	シリンダー箱錠は、アンチフリクション機構付きとし、レバーハンドルとする。両面錠、片面錠、NLの区分は現場決定とする。				LOW-E	遮熱低放射ガラス (高遮熱断熱タイプ)	
9	戸当りは特記無き限り全ての扉に対し床または壁に取り付ける。			23	外部及び水廻りアルミ枠の表面でモルタル等に接する部分は電解着色の場合接触腐食防止処理(陽極酸化皮膜9μ以上＋クリア塗装12μ以上)を施す。	37	シリンダータイプはピンシリンダーとする。				PW	網入り磨き板ガラス	
10	沓ずりは特記無き限りSUS t＝2mmとする。			24	外部に面する建具はジョイントを含みシール納りとする。						T S	強化型板ガラス	
11	扉は特記無き限りフラッシュ扉とする。			25	LSDの枠は、スチール枠SOP塗りとする。								
12	アルミサッシは内はずしとする。			26	両面錠、片面錠、空錠の区分は現場決定とする。								
13	AD、AW、WP、WDは特記以外鍵付きとする。			27	扉部は、ステンレス製沓摺(ST-2)付を原則とする。								
								一級建築士事務所 知事登録 第1-4-103号		紫原中学校校舎新築その他本体工事			
								株式会社 下舞設計 一級建築士 第 262818号 日高雅人 印		1 階建具伏図		1/300	A－28
										鹿児島市建設局建築部建築課			

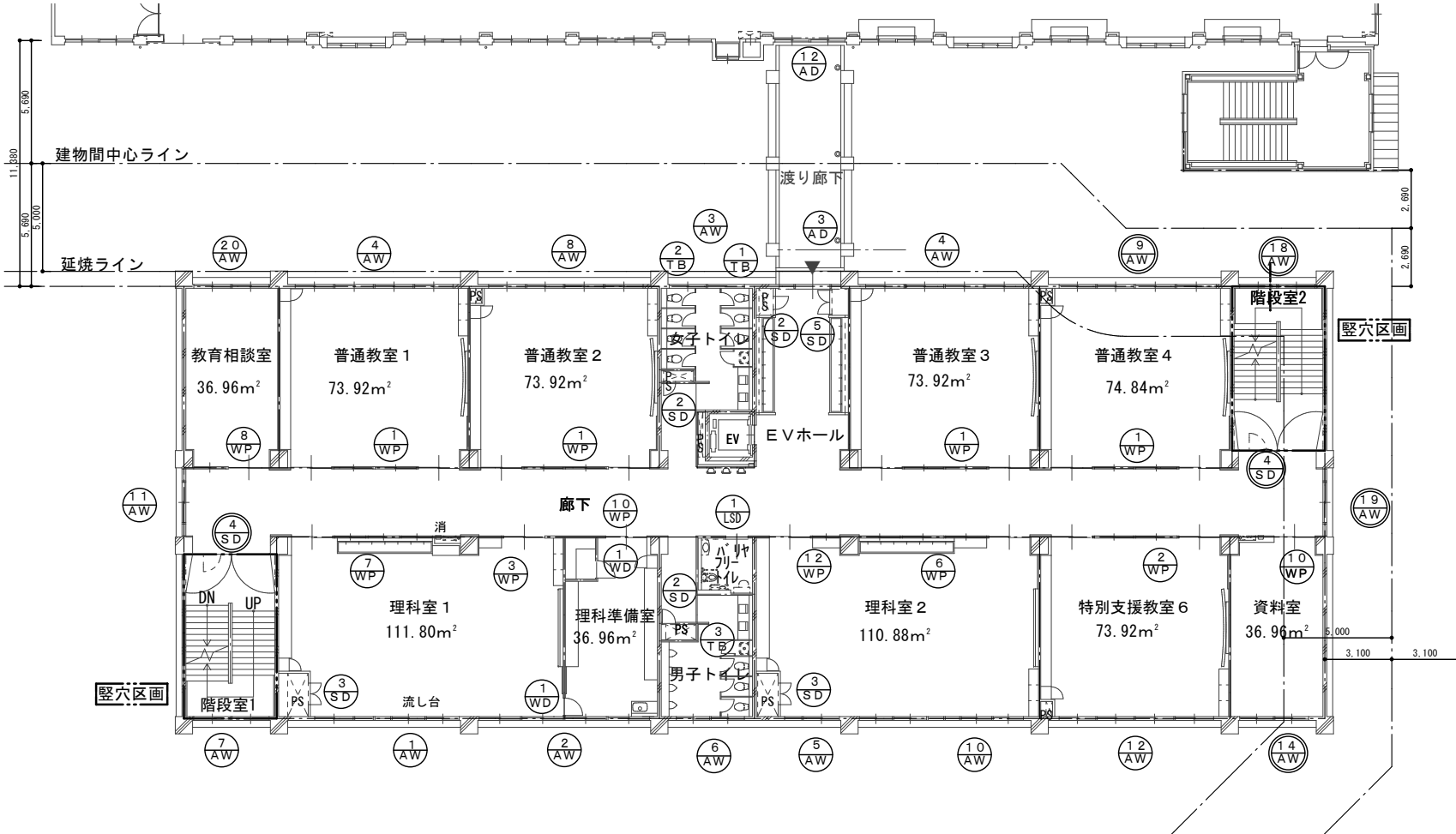
<div>2階建具伏図 S=1:300</div> 	室名(床面積)	必要面積	㎡	建具符号	計算式	採光補正係数=3
	教育相談室 36.96㎡	採光1/5	7.40	AW-20	$3.41 \times 1.56 \times 3$	=15.95 . . . OK
		換気1/20	1.85	AW-20	$3.41 \times 1.20 \times 1/2$	=2.04 . . . OK
		排煙1/50	0.74	AW-20	$3.41 \times 0.50 \times 1/2$	=0.85 . . . OK
	普通教室 1 73.92㎡	採光1/5	14.79	AW-4	$7.09 \times 1.56 \times 3$	=33.18 . . . OK
		換気1/20	3.70	AW-4	$7.09 \times 1.20 \times 1/2$	=4.25 . . . OK
		排煙1/50	1.48	AW-4	$7.09 \times 0.50 \times 1/2$	=1.77 . . . OK
	普通教室 2 73.92㎡	採光1/5	14.79	AW-8	$6.94 \times 1.56 \times 3$	=32.47 . . . OK
		換気1/20	3.70	AW-8	$6.94 \times 1.20 \times 1/2$	=4.16 . . . OK
		排煙1/50	1.48	AW-8	$6.94 \times 0.50 \times 1/2$	=1.73 . . . OK
普通教室 3 73.92㎡	採光1/5	14.79	AW-4	$7.09 \times 1.56 \times 3$	=33.18 . . . OK	
	換気1/20	3.70	AW-4	$7.09 \times 1.20 \times 1/2$	=4.25 . . . OK	
	排煙1/50	1.48	AW-4	$7.09 \times 0.50 \times 1/2$	=1.77 . . . OK	
普通教室 4 74.84㎡	採光1/5	14.97	AW-9	$7.06 \times 1.66 \times 3$	=35.15 . . . OK	
	換気1/20	3.75	AW-9	$7.06 \times 1.36 \times 1/2$	=4.80 . . . OK	
	排煙1/50	1.50	AW-9	$7.06 \times 0.76 \times 1/2$	=2.68 . . . OK	
理科室 1 111.80㎡	採光1/5	22.36	AW-1	$6.41 \times 1.56 \times 3$	=29.99 . . . OK	
	換気1/20	5.59	AW-2	$3.83 \times 1.56 \times 3$	=17.92 . . . OK	
			AW-1	$4.82 \times 1.20 \times 1/2 + 0.85 \times 1.20$	=3.91 . . . OK	
			AW-2	$3.83 \times 1.20 \times 1/2$	=2.29 . . . OK	
理科準備室 36.96㎡	採光1/20	1.85	AW-2	$4.82 \times 0.50 \times 1/2 + 0.85 \times 0.5$	=1.63 . . . OK	
	換気1/20	1.85	AW-2	$3.83 \times 0.50 \times 1/2$	=0.95 . . . OK	
			AW-2	$3.83 \times 1.56 \times 3$	=17.92 . . . OK	
			AW-2	$3.83 \times 1.20 \times 1/2$	=2.29 . . . OK	
理科室 2 110.88㎡	採光1/5	22.18	AW-5	$2.47 \times 1.56 \times 3$	=11.55 . . . OK	
	換気1/20	5.55	AW-10	$7.24 \times 1.56 \times 3$	=33.88 . . . OK	
			AW-5	$1.67 \times 1.20 \times 1/2 + 0.80 \times 1.2$	=1.96 . . . OK	
			AW-10	$5.84 \times 1.20 \times 1/2 + 1.39 \times 1.2$	=5.17 . . . OK	
特別支援教室 6 73.92㎡	採光1/5	14.79	AW-12	$1.67 \times 0.50 \times 1/2 + 0.80 \times 0.5$	=0.81 . . . OK	
	換気1/20	3.70	AW-12	$5.84 \times 0.50 \times 1/2 + 1.39 \times 0.5$	=2.15 . . . OK	
			AW-12	$6.94 \times 1.56 \times 3$	=32.47 . . . OK	
			AW-12	$6.94 \times 1.20 \times 1/2$	=4.16 . . . OK	
資料室 36.96㎡	採光1/20	1.85	AW-14	$6.94 \times 0.50 \times 1/2$	=1.73 . . . OK	
	換気1/20	1.85	AW-14	$3.12 \times 1.66 \times 3$	=15.53 . . . OK	
			AW-14	$3.12 \times 1.36 \times 1/2$	=2.12 . . . OK	
資料室 36.96㎡	採光1/20	1.85	AW-14	$3.12 \times 0.76 \times 1/2$	=1.18 . . . OK	
	換気1/20	1.85	AW-14	$3.12 \times 0.76 \times 1/2$	=1.18 . . . OK	
			AW-14	$3.12 \times 0.76 \times 1/2$	=1.18 . . . OK	

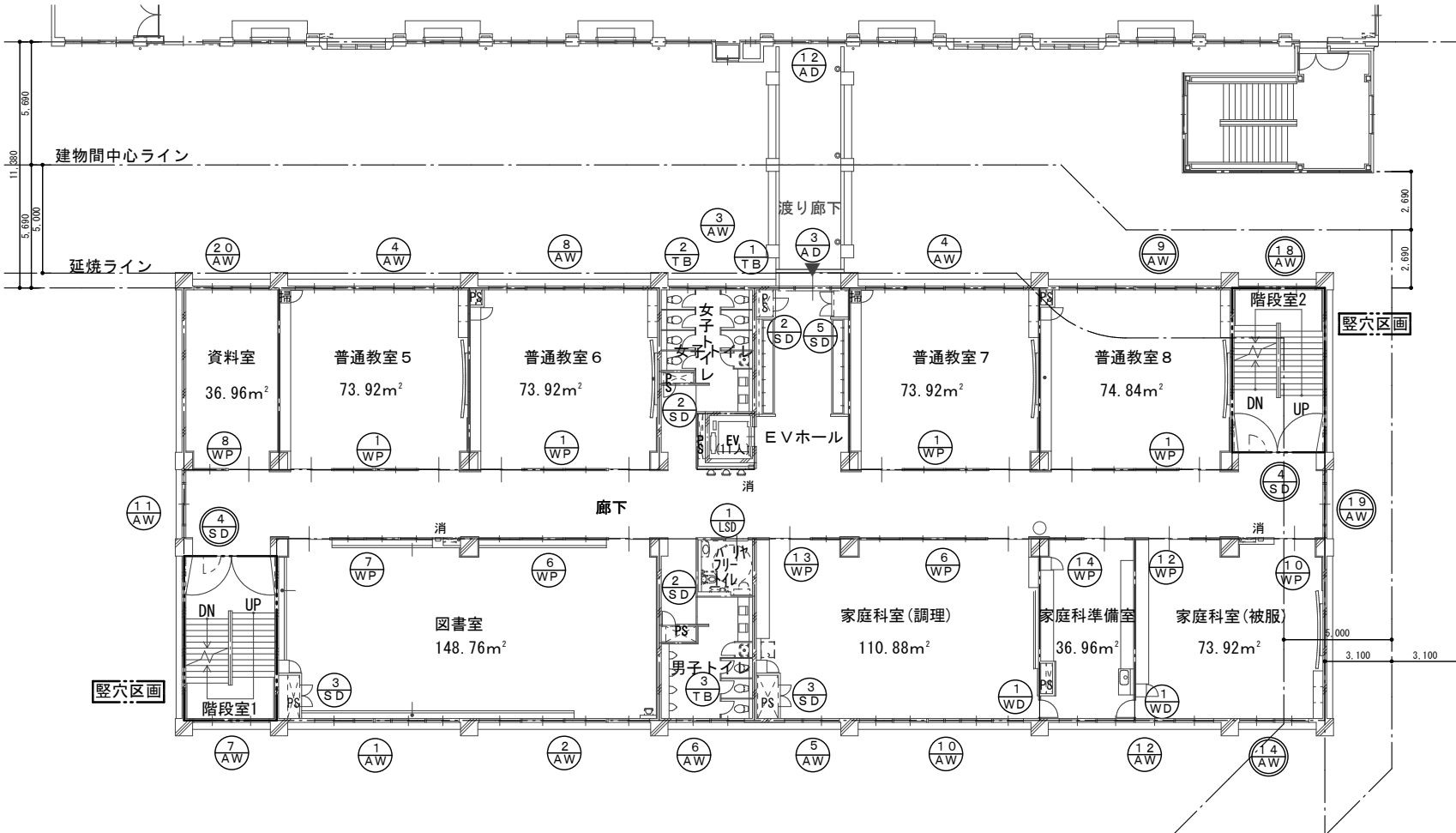
<div>3階建具伏図 S=1:300</div> 	資料室 36.96㎡	採光1/20	1.85	AW-20	$3.41 \times 1.56 \times 3$	=15.95 . . . OK
	普通教室 5 73.92㎡	換気1/20	1.85	AW-20	$3.41 \times 1.20 \times 1/2$	=2.04 . . . OK
		排煙1/50	0.74	AW-20	$3.41 \times 0.50 \times 1/2$	=0.85 . . . OK
	普通教室 6 73.92㎡	採光1/5	14.79	AW-4	$7.09 \times 1.56 \times 3$	=33.18 . . . OK
		換気1/20	3.70	AW-4	$7.09 \times 1.20 \times 1/2$	=4.25 . . . OK
		排煙1/50	1.48	AW-4	$7.09 \times 0.50 \times 1/2$	=1.77 . . . OK
	普通教室 7 73.92㎡	採光1/5	14.79	AW-8	$6.94 \times 1.56 \times 3$	=32.47 . . . OK
		換気1/20	3.70	AW-8	$6.94 \times 1.20 \times 1/2$	=4.16 . . . OK
		排煙1/50	1.48	AW-8	$6.94 \times 0.50 \times 1/2$	=1.73 . . . OK
	普通教室 8 74.84㎡	採光1/5	14.97	AW-9	$7.06 \times 1.66 \times 3$	=35.15 . . . OK
換気1/20		3.75	AW-9	$7.06 \times 1.36 \times 1/2$	=4.80 . . . OK	
排煙1/50		1.50	AW-9	$7.06 \times 0.76 \times 1/2$	=2.68 . . . OK	
図書室 148.76㎡	採光1/5	29.76	AW-1	$6.41 \times 1.56 \times 3$	=29.99 . . . OK	
	換気1/20	7.44	AW-2	$7.67 \times 1.56 \times 3$	=35.89 . . . OK	
			AW-1	$4.82 \times 1.20 \times 1/2 + 0.85 \times 1.20$	=3.91 . . . OK	
			AW-2	$7.67 \times 1.20 \times 1/2$	=4.60 . . . OK	
家庭科室(調理) 110.88㎡	採光1/5	22.18	AW-5	$4.82 \times 0.50 \times 1/2 + 0.85 \times 0.5$	=1.63 . . . OK	
	換気1/20	5.55	AW-1	$7.67 \times 0.50 \times 1/2$	=1.91 . . . OK	
			AW-2	$2.47 \times 1.56 \times 3$	=11.55 . . . OK	
			AW-5	$7.24 \times 1.56 \times 3$	=33.88 . . . OK	
家庭科準備室 36.96㎡	採光1/20	1.85	AW-12	$1.67 \times 1.20 \times 1/2 + 0.80 \times 1.2$	=1.96 . . . OK	
	換気1/20	1.85	AW-12	$5.84 \times 1.20 \times 1/2 + 1.39 \times 1.2$	=5.17 . . . OK	
			AW-10	$1.67 \times 0.50 \times 1/2 + 0.80 \times 0.5$	=0.81 . . . OK	
			AW-10	$5.84 \times 0.50 \times 1/2 + 1.39 \times 0.5$	=2.15 . . . OK	
家庭科室(被服) 73.92㎡	採光1/5	14.79	AW-12	$3.40 \times 1.56 \times 3$	=15.91 . . . OK	
	換気1/20	3.70	AW-12	$3.40 \times 1.20 \times 1/2$	=2.04 . . . OK	
			AW-12	$3.40 \times 0.50 \times 1/2$	=0.85 . . . OK	
			AW-12	$3.54 \times 1.56 \times 3$	=16.56 . . . OK	
家庭科室(被服) 73.92㎡	採光1/5	14.79	AW-14	$3.12 \times 1.66 \times 3$	=15.53 . . . OK	
	換気1/20	3.70	AW-12	$3.54 \times 1.20 \times 1/2$	=2.12 . . . OK	
			AW-14	$3.12 \times 1.36 \times 1/2$	=2.12 . . . OK	
			AW-12	$3.54 \times 0.50 \times 1/2$	=0.88 . . . OK	
家庭科室(被服) 73.92㎡	採光1/5	14.79	AW-12	$3.12 \times 0.76 \times 1/2$	=1.18 . . . OK	
	換気1/20	3.70	AW-12	$3.12 \times 0.76 \times 1/2$	=1.18 . . . OK	
			AW-14	$3.12 \times 0.76 \times 1/2$	=1.18 . . . OK	

 | | | | | | |-------------------------|--|------------------|--|-------| | 一級建築士事務所 知事登録 第1-4-103号 | | 紫原中学校校舎新築その他本体工事 | | | | 株式会社 下舞設計 | | 2・3階建具伏図 | | 1/300 | | 一級建築士 第 262818号 | | 鹿児島市建設局建築部建築課 | | A-29 | | 日高雅人 印 | | | | | |

[illegible][illegible]

P H階建具伏図 S=1:300

屋根

階段室2

縦穴区画

5.000

8.100

3.100

記 号	① A/D	1階昇降口出入口	2ヶ所	② A/D	特別支援教室 1	1ヶ所	③ A/D	渡り廊下（新築校舎側）	4ヶ所	④ A/D	特別支援教室 2	1ヶ所	⑤ A/D	特別支援教室 3	1ヶ所	
姿 図 FL ▽																
型 式	引違窓ランマ付 4枚引違戸			引違窓、外倒窓ランマ付 FIX引違戸連窓			引違窓ランマ付 袖FIX付両引分戸（外付）			引違窓ランマ付 引違戸FIX引違連窓、			引違窓ランマ付 引違戸引違窓連窓、			
材質見込	アルミ合金押出型材 見込：70			アルミ合金押出型材 見込：70			アルミ合金押出型材 見込：70			アルミ合金押出型材 見込：70			アルミ合金押出型材 見込：70			
硝 子	TG t=4 + A6 + Low-E t=5（室内側）【日射取得型】			TG t=4 + A6 + Low-E t=5（室内側）【日射取得型】			TG t=4 + A6 + Low-E t=5（室内側）【日射取得型】			TG t=4 + A6 + Low-E t=5（室内側）			PW t=6.8 + A6 + Low-E t=5（室内側）			
仕 上	アルミシルバー（B-1種）			アルミシルバー（B-1種）			アルミシルバー（B-1種）			アルミシルバー（B-1種）			アルミシルバー（B-1種）			
附属金物、額縁	引違い戸錠、SUSフラットレール、引き手、アルミ額縁			引違い戸錠、SUSフラットレール、引き手			引違い戸錠、SUSフラットレール、引き手、アルミ額縁			引違い戸錠、SUSフラットレール、引き手			引違い戸錠、SUSフラットレール、引き手			
備 考	戸車、クレセント、他附属金物一式			戸車、クレセント、ハンドル、アルミ水切り、他附属金物一式			戸車、クレセント、他附属金物一式			戸車、クレセント、アルミ水切り、他附属金物一式			戸車、クレセント、他附属金物一式			
記 号	⑥ A/D	廊下	2ヶ所	⑦ A/D	コンテナ室	1ヶ所	⑧ A/D	コンテナ室	2ヶ所	⑨ A/D	特別支援教室 5	1ヶ所	⑩ A/D	特別支援教室 4	1ヶ所	
姿 図 FL ▽																
型 式	引違窓ランマ付 袖FIX付両引分戸（外付）			ハンガー式引分戸（内付）			ハンガー式引分戸（内付）			引違窓ランマ付 引違戸引違窓連窓、			引違窓ランマ付 引違戸引違窓連窓、			
材質見込	アルミ合金押出型材 見込：70			アルミ合金押出型材 見込：70			アルミ合金押出型材 見込：70			アルミ合金押出型材 見込：70			アルミ合金押出型材 見込：70			
硝 子	TG t=4 + A6 + Low-E t=5（室内側）【日射取得型】			TG t=4 + A6 + Low-E t=5（室内側）【日射取得型】			TG t=4			TG t=4 + A6 + Low-E t=5（室内側）			TG t=4 + A6 + Low-E t=5（室内側）			
仕 上	アルミシルバー（B-1種）			アルミシルバー（B-1種）			アルミシルバー（B-1種）			アルミシルバー（B-1種）			アルミシルバー（B-1種）			
附属金物、額縁	引違い戸錠、SUSフラットレール、引き手、アルミ額縁			引き手、アルミ額縁			引き手、アルミ額縁			引違い戸錠、SUSフラットレール、引き手			引違い戸錠、SUSフラットレール、引き手			
備 考	戸車、クレセント、アルミ水切り、他附属金物一式			ハンガーレール、引戸錠、他附属金物一式			ハンガーレール、引戸錠、他附属金物一式			戸車、クレセント、アルミ水切り、他附属金物一式			戸車、クレセント、アルミ水切り、他附属金物一式			
記 号	⑪ A/D	木工室 技術機械室	1ヶ所	⑫ A/D	渡り廊下（既存校舎側）	4ヶ所	① A/W	木工室・理科室 1・図書室	3ヶ所	② A/W	図書室・理科室 1、準備室・美術室	3ヶ所				
姿 図 FL ▽																
型 式	引違窓ランマ付 引違戸引違窓連窓、			引違窓ランマ付 袖FIX付両引分戸（外付）			FIX引違窓ランマ付 FIX引違連窓			引違窓ランマ付 引違連窓						
材質見込	アルミ合金押出型材 見込：70			アルミ合金押出型材 見込：70			アルミ合金押出型材 見込：70			アルミ合金押出型材 見込：70						
硝 子	TG t=4 + A6 + Low-E t=5（室内側）			TG t=4 + A6 + Low-E t=5（室内側）【日射取得型】			TG t=4 + A6 + Low-E t=5（室内側）			TG t=4 + A6 + Low-E t=5（室内側）						
仕 上	アルミシルバー（B-1種）			アルミシルバー（B-1種）			アルミシルバー（B-1種）			アルミシルバー（B-1種）						
附属金物、額縁	引違い戸錠、SUSフラットレール、引き手			引違い戸錠、SUSフラットレール、引き手、アルミ額縁			アルミ水切、戸車、クレセント、ハンドル			アルミ水切、戸車、クレセント						
備 考	戸車、クレセント、アルミ水切り、他附属金物一式			戸車、クレセント、他附属金物一式			他付属金物一式			他付属金物一式						
												一級建築士事務所 知事登録 第1-4-103号 株式会社 下舞設計 一級建築士 第 262818号 日高雅人 印		紫原中学校校舎新築その他本体工事 建具表 1 鹿児島市建設局建築部建築課		1/100 A-31

記 号	③ AWコンテナ室・女子トイレ	6ヶ所	④ AW普通教室3・5・7・9 職員室	6ヶ所	⑤ AW理科室2・音楽室2 家庭科室（調理）	3ヶ所	⑥ AW男子トイレ	4ヶ所	⑦ AW階段室1	4ヶ所	⑧ AW普通教室2・6・10	3ヶ所				
姿 図																
	()内数値は、1階コンテナ室を示す。															
型 式	引違連窓		引違窓ランマ付 引違連窓、		引違FIXランマ付 引違開き連窓		引違連窓		引違連窓		引違窓ランマ付 引違連窓					
材質見込	アルミ合金押出型材 見込：70		アルミ合金押出型材 見込：70		アルミ合金押出型材 見込：70		アルミ合金押出型材 見込：70		アルミ合金押出型材 見込：70		アルミ合金押出型材 見込：70					
硝 子	TS t=4 + A6 + Low-E t=5（室内側）（女子トイレ） TG t=4 + A6 + Low-E t=5（室内側）（コンテナ室） 【日射取得型】		TG t=4 + A6 + Low-E t=5（室内側） 【日射取得型】		TG t=4 + A6 + Low-E t=5（室内側） 【日射取得型】		TS t=4 + A6 + Low-E t=5（室内側） 【日射取得型】		TG t=4 + A6 + Low-E t=5（室内側） 【日射取得型】		TG t=4 + A6 + Low-E t=5（室内側） 【日射取得型】					
仕 上	アルミシルバー（B－1種）		アルミシルバー（B－1種）		アルミシルバー（B－1種）		アルミシルバー（B－1種）		アルミシルバー（B－1種）		アルミシルバー（B－1種）					
附属金物、額縁	アルミ水切、戸車、クレセント		アルミ水切、戸車、クレセント		アルミ水切、戸車、クレセント		アルミ水切、戸車、アルミ額縁、クレセント		アルミ水切、戸車、アルミ額縁、クレセント		アルミ水切、戸車、クレセント					
備 考	他付属金物一式 女子トイレのみアルミ額縁		他付属金物一式		他付属金物一式		他付属金物一式		他付属金物一式		他付属金物一式					
記 号	⑨ AW普通教室4・8 特別支援教室7	3ヶ所	⑩ AW理科室2・家庭科室・音楽室2・音楽準備室	3ヶ所	⑪ AW廊下	3ヶ所	⑫ AW特別支援教室6・音楽室1 家庭科室（被覆）・家庭科準備室	3ヶ所	⑬ AW技術準備室	1ヶ所						
姿 図																
型 式	引違+FIX窓 引違+FIX連窓		引違+FIX窓ランマ付 引違+FIX連窓		FIX引違ランマ付 FIX引違連窓		引違窓ランマ付 引違連窓		引違排煙外倒ランマ付 引違開き連窓							
材質見込	アルミ合金押出型材 見込：70		アルミ合金押出型材 見込：70		アルミ合金押出型材 見込：70		アルミ合金押出型材 見込：70		アルミ合金押出型材 見込：70		アルミ合金押出型材 見込：70					
硝 子	PW t=6.8 + A6 + Low-E t=5（室内側） 【日射取得型】		TG t=4 + A6 + Low-E t=5（室内側） 【日射取得型】		TG t=4 + A6 + Low-E t=5（室内側） 【日射取得型】		TG t=4 + A6 + Low-E t=5（室内側） 【日射取得型】		TG t=4 + A6 + Low-E t=5（室内側） 【日射取得型】		TG t=4 + A6 + Low-E t=5（室内側） 【日射取得型】					
仕 上	アルミシルバー（B－1種）		アルミシルバー（B－1種）		アルミシルバー（B－1種） 【日射取得型】		アルミシルバー（B－1種）		アルミシルバー（B－1種）		アルミシルバー（B－1種） 【日射取得型】					
附属金物、額縁	アルミ水切、戸車、クレセント		アルミ水切、戸車、クレセント		アルミ水切、戸車、クレセント、アルミ額縁		アルミ水切、戸車、クレセント		アルミ水切、戸車、クレセント		アルミ水切、戸車、クレセント 排煙オペレーター					
備 考	他付属金物一式		他付属金物一式		他付属金物一式		他付属金物一式		他付属金物一式		他付属金物一式					
記 号	⑭ AW家庭科室（被覆） 資料室・音楽室1	3ヶ所	⑮ AW階段室2塔屋	1ヶ所	⑯ AW美術室、準備室	1ヶ所	⑰ AW職員更衣室脱衣室	2ヶ所	⑱ AW階段室2	4ヶ所	⑲ AW廊下	3ヶ所	⑳ AW教育相談室・資料室	3ヶ所		
姿 図																
	()内数値は、1階階段下倉庫を示す。															
型 式	引違+FIX窓 引違+FIX連窓		引違窓ランマ付 引違窓		引違窓外倒窓ランマ付 開窓引違連窓		突出		引違連窓		引違+FIX窓 縦送り+FIX		引違連窓			
材質見込	アルミ合金押出型材 見込：70		アルミ合金押出型材 見込：70		アルミ合金押出型材 見込：70		アルミ合金押出型材 見込：70		アルミ合金押出型材 見込：70		アルミ合金押出型材 見込：70		アルミ合金押出型材 見込：70			
硝 子	PW t=6.8 + A6 + Low-E t=5（室内側） 【日射取得型】		PW t=6.8 + A6 + Low-E t=5（室内側） 【日射取得型】		TG t=4 + A6 + Low-E t=5（室内側） 【日射取得型】		TS t=4 + A6 + Low-E t=5（室内側） 【日射取得型】		PW t=6.8 + A6 + Low-E t=5（室内側） 【日射取得型】		PW t=6.8 + A6 + Low-E t=5（室内側） 【日射取得型】		TG t=4 + A6 + Low-E t=5（室内側） 【日射取得型】			
仕 上	アルミシルバー（B－1種）		アルミシルバー（B－1種）		アルミシルバー（B－1種）		アルミシルバー（B－1種）		アルミシルバー（B－1種）		アルミシルバー（B－1種）		アルミシルバー（B－1種）			
附属金物、額縁	アルミ水切、戸車、クレセント		アルミ水切、戸車、クレセント		アルミ水切、戸車、クレセント、ハンドル		アルミ水切、アルミ額縁		アルミ水切、戸車、クレセント、アルミ額縁		アルミ水切、戸車、クレセント、アルミ額縁		アルミ水切、戸車、クレセント			
備 考	他付属金物一式		他付属金物一式		他付属金物一式		他付属金物一式		他付属金物一式		他付属金物一式		他付属金物一式			
											一級建築士事務所 知事登録 第1-4-103号 株式会社 下舞設計 一級建築士 第 262818号 日高雅人 印			紫原中学校校舎新築その他本体工事 建具表2 1/100 鹿児島市建設局建築部建築課 A－32		

記 号	① S D階段室倉庫	2ヶ所	② S D P S点検扉	12ヶ所	③ S D P S点検扉	7ヶ所	④ S D階段室	8ヶ所	⑤ S D E Vホール 収納	4ヶ所		
姿 図												
型 式	片開きフラッシュ戸		点検口扉、片面フラッシュ扉		点検口扉、片面フラッシュ扉		常時開放両開きフラッシュ防火戸（くぐり戸付）	特定防火設備・遮煙	両開きフラッシュ戸			
材質見込	スチール溶融亜鉛メッキ鋼板 t = 1. 6		スチール溶融亜鉛メッキ鋼板 t = 1. 6		スチール溶融亜鉛メッキ鋼板 t = 1. 6 枠：110 扉：40		スチール溶融亜鉛メッキ鋼板 t = 1. 6 枠：180 扉：40		スチール溶融亜鉛メッキ鋼板 t = 1. 6			
硝 子	すりガラス（ア）3		—		—		—		すりガラス（ア）3			
仕 上	S O P		S O P		S O P		S O P		S O P			
附属金物、縁縁	レバーハンドル 附属金物一式		丁番、点検口錠		丁番、点検口錠		煙感連動閉鎖装置一式、他附属金物一式 オートヒンジ、ケースハンドル SUS下枠		レバーハンドル 附属金物一式			
備 考	シリンダー本締錠 丁番 SUS下枠		ゴムストッパー付戸当り 附属金物一式		他附属金物一式		子扉（ケースハンドル くぐり戸ヒンジ付）		シリンダー本締錠 丁番 SUS下枠			
記 号	⑥ S D屋上塔屋	1ヶ所	① L S Dバリアフリートイレ	4ヶ所	② L S D特別支援教室 2	1ヶ所	① W D各科準備室	8ヶ所	② W D職員更衣室	2ヶ所	③ W D職員更衣室 SW ③ W D特別支援教室 2 便所	3ヶ所
姿 図												
型 式	片開き戸		ハンガードア				片開きフラッシュ戸		片開きフラッシュ戸			
材質見込	スチール溶融亜鉛メッキ鋼板 t = 1. 6		スチール溶融亜鉛メッキ鋼板 t = 1. 6 枠：130 扉：40				見込：3 6		見込：3 6			
硝 子	PW t=6. 8 + A 6 + Low-E t =5（室内側） 【日射取得型】		すりガラス t=3				すりガラス t=3		すりガラス t=3			
仕 上	S O P		S O P				ポリ合板 厚：4. 0mm		ポリ合板 厚：4. 0mm			
附属金物、縁縁	レバーハンドル 附属金物一式		ハンガーレール、握手、表示錠、非常開放装置				戸当、S U S 丁番、レバーハンドル、シリンダー錠、ドアクローザー		戸当、S U S 丁番、レバーハンドル、表示錠、ドアクローザー			
備 考	シリンダー錠、レバーハンドル、ドアクローザー、丁番、アルミ縁縁 SUS下枠 他附属金物一式		他附属金物一式				他付属金物一式		他付属金物一式			
記 号	① T B女子トイレ	4ヶ所	② T B女子トイレ	4ヶ所	③ T B男子トイレ	4ヶ所						
姿 図												
型 式	トイレブース（巾木タイプ）											
材質見込	アルミ ペーパーコア 見込40											
硝 子												
仕 上	高圧メラミン樹脂化粧板											
附属金物、縁縁	付属金物一式 表示錠、非常開放装置											
	中心吊グレビティヒンジ、戸当り帽子掛け											
								一級建築士事務所 知事登録 第1-4-103号 株式会社 下舞設計 一級建築士 第 262818号 日高雅人 印	紫原中学校校舎新築その他本体工事 建具表 3 1/100 A-33 鹿児島市建設局建築部建築課			

記 号	①WP 特別支援教室 2・3・3・7 職員室 普通教室 1・2・3・4・5・6・7・8・9・10	14ヶ所	②WP 特別支援教室 4・5・6	3ヶ所	③WP ③AWP 木工室・理科室 1・音楽室 2	3ヶ所	④WP 特別支援教室 1	1ヶ所	⑤WP 技術機械室 音楽準備室	2ヶ所
姿 図 FL▽										
※WP-3Aは音楽室2を示す										
型 式	引違い戸(指詰め防止材付)+引違い窓+ランマ引違い窓 木部はすべてC/L塗									
材質見込	戸材質：木製フラッシュ(中骨付) 見込：36 枠：集成材									
硝 子	透明ガラス t3 部 すり板ガラス t3									
仕 上	引戸：厚4.0 シナ合板貼 腰壁室内側：認証かごしま杉板貼 腰壁廊下側：厚5.5 シナ合板貼									
附属金物、縁縁	引手、ステンレス戸車、ステンレス敷居、引違い戸錠、クレセント、他附属金物一式									
備 考										
記 号	⑥WP 理科室 2・図書室・家庭科室(調理)・美術室	4ヶ所	⑦WP 木工室・理科室 1・図書室	3ヶ所	⑧WP 教育相談室・資料室	3ヶ所	⑨WP ⑨AWP 技術準備室・美術準備室	2ヶ所	⑩WP 資料室・家庭科室(被服) 理科準備室・美術室・音楽室 1	5ヶ所
姿 図 FL▽										
※WP-9Aは美術準備室を示す										
型 式	引違い戸(指詰め防止材付)+引違い窓+ランマ引違い窓 木部はすべてC/L塗									
材質見込	戸材質：木製フラッシュ(中骨付) 見込：36 枠：集成材									
硝 子	透明ガラス t3 部 すり板ガラス t3 部									

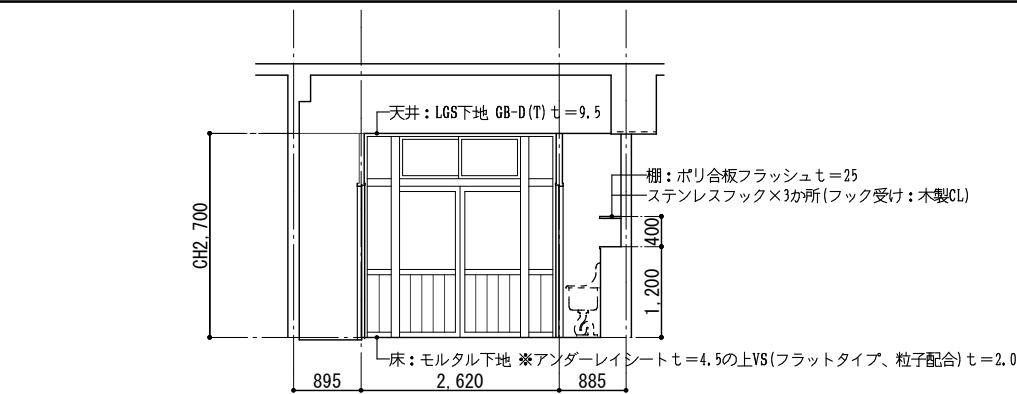

A面展開図 S=1/100
※アンダーレイシートは、1階のみ

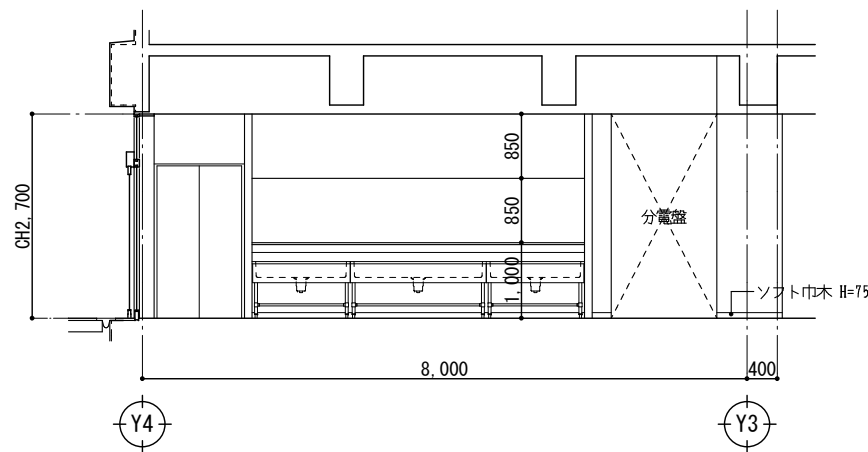

B面展開図 S=1/100

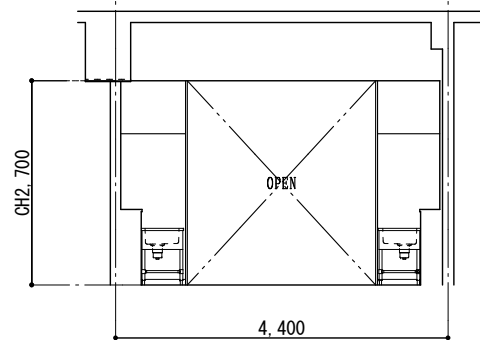

C面展開図 S=1/100

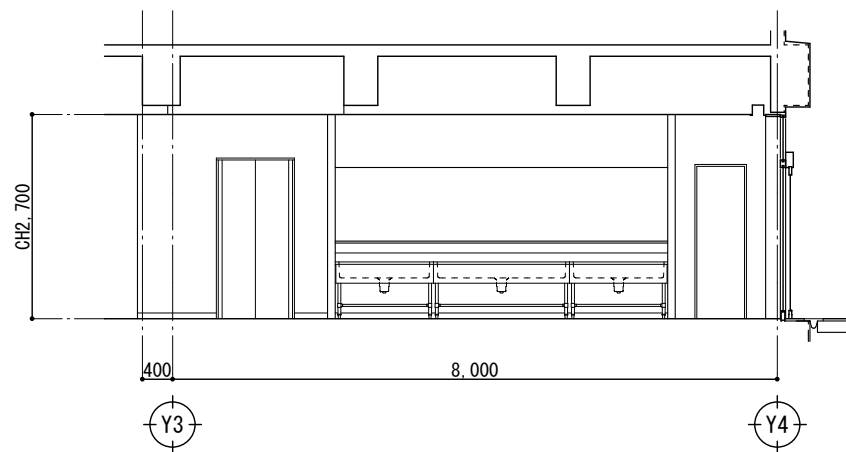

B面展開図 S=1/100

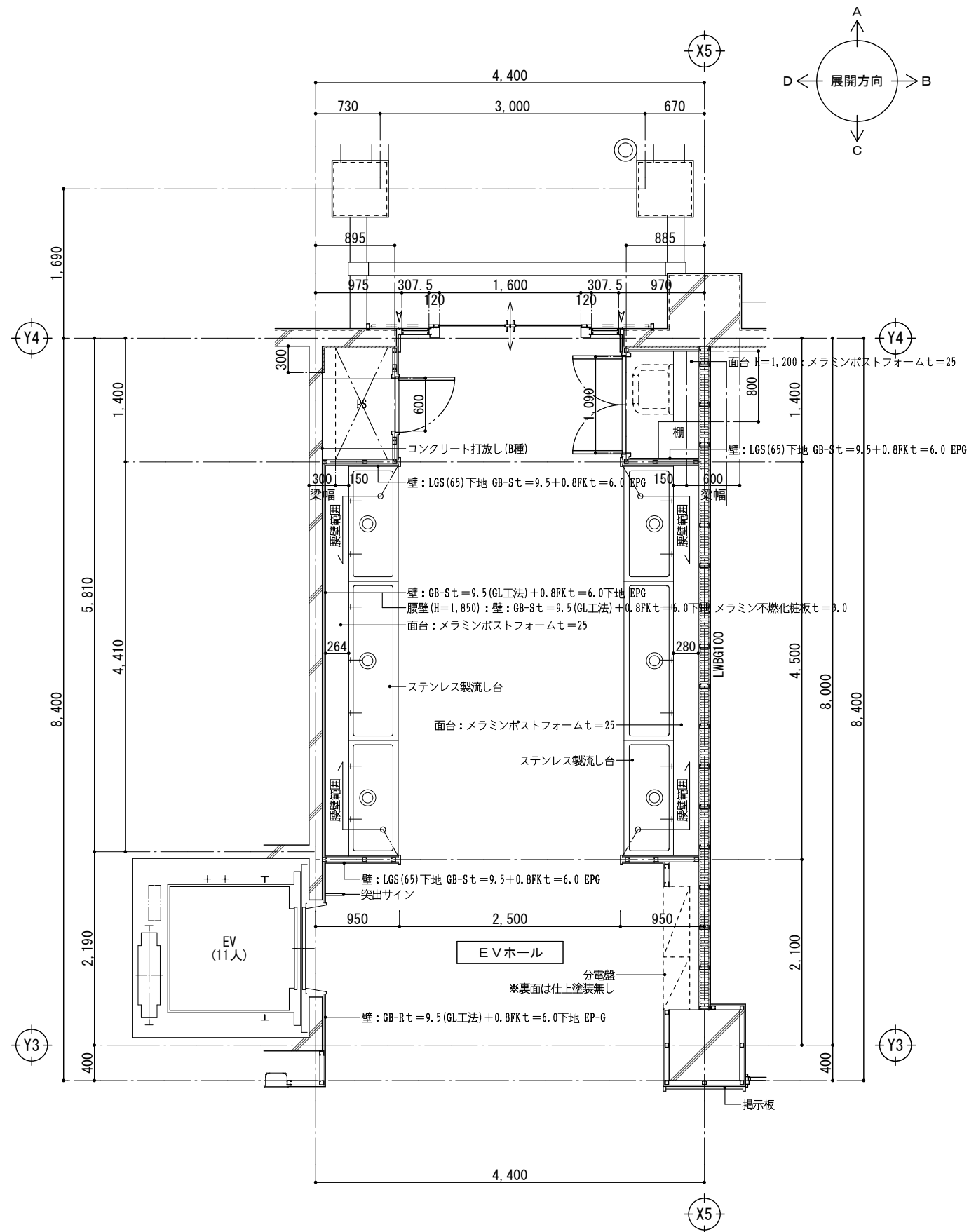

EVホール平面詳細図 S=1/60

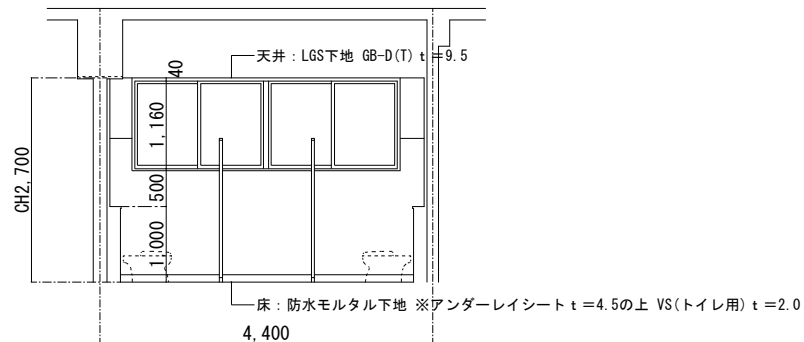

A面展開図 S=1/100
※アンダーレイシートは、1階のみ

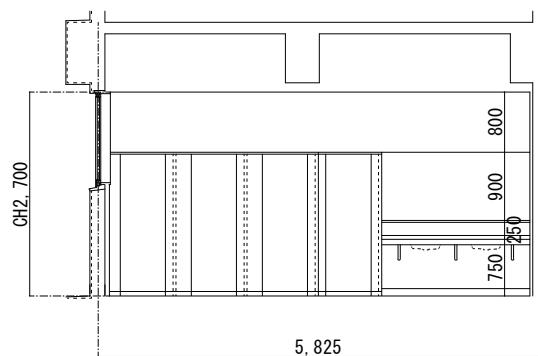

B面展開図 S=1/100

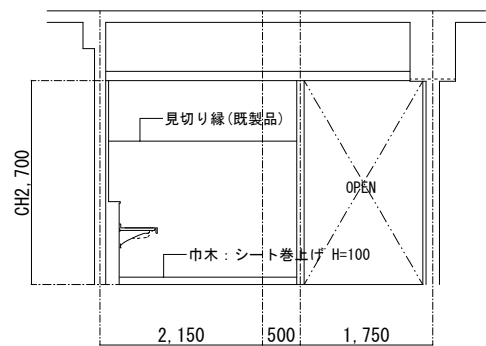

C面展開図 S=1/100

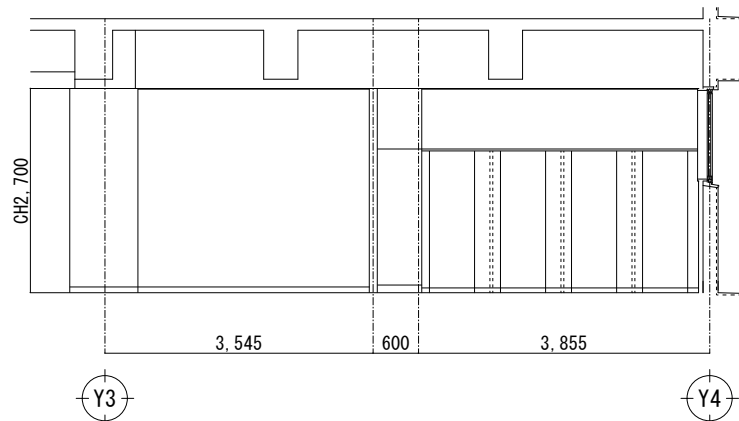

D面展開図 S=1/100

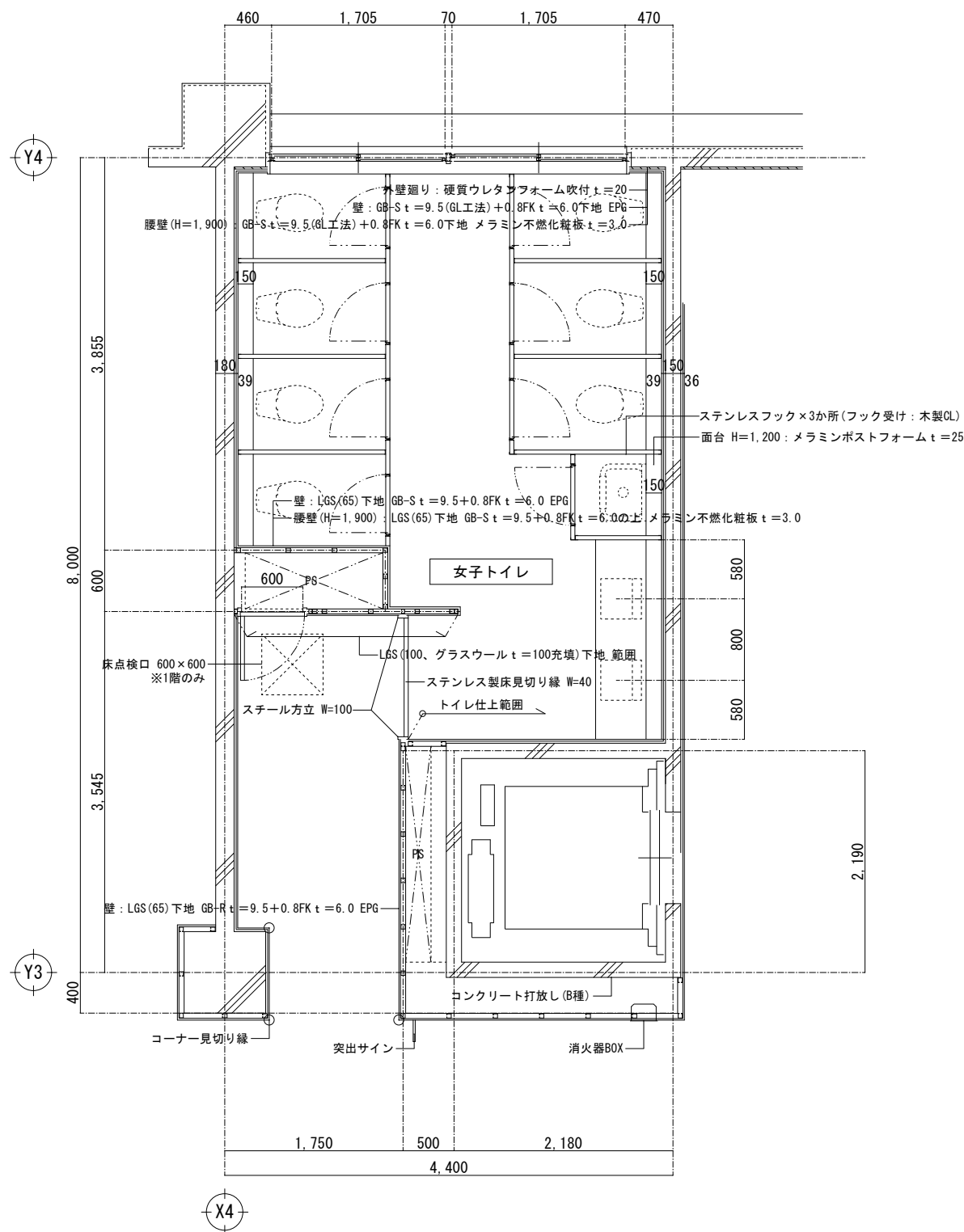
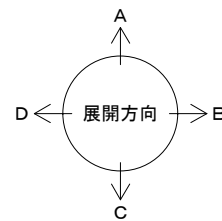

女子トイレ平面詳細図 S=1/60

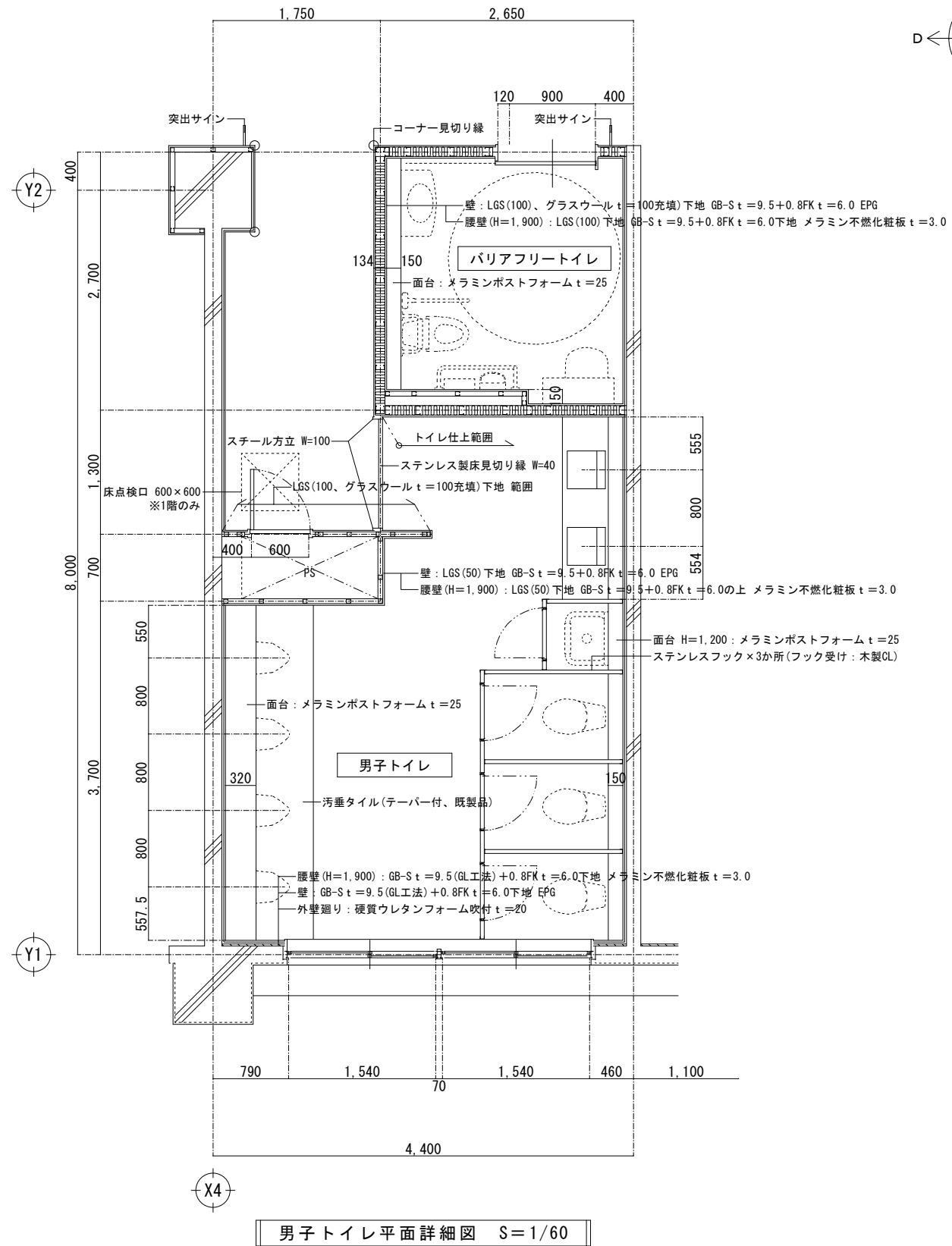

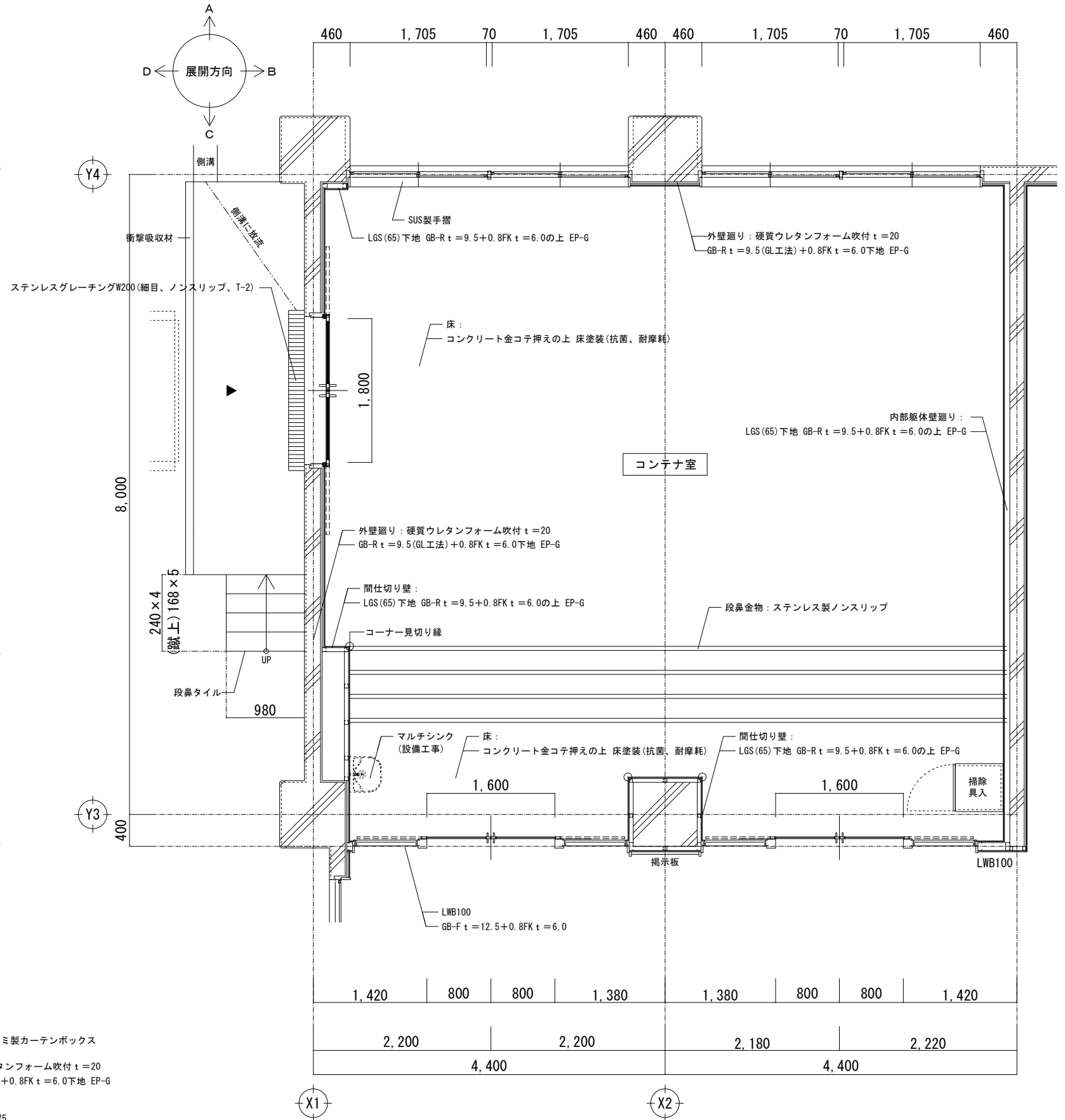
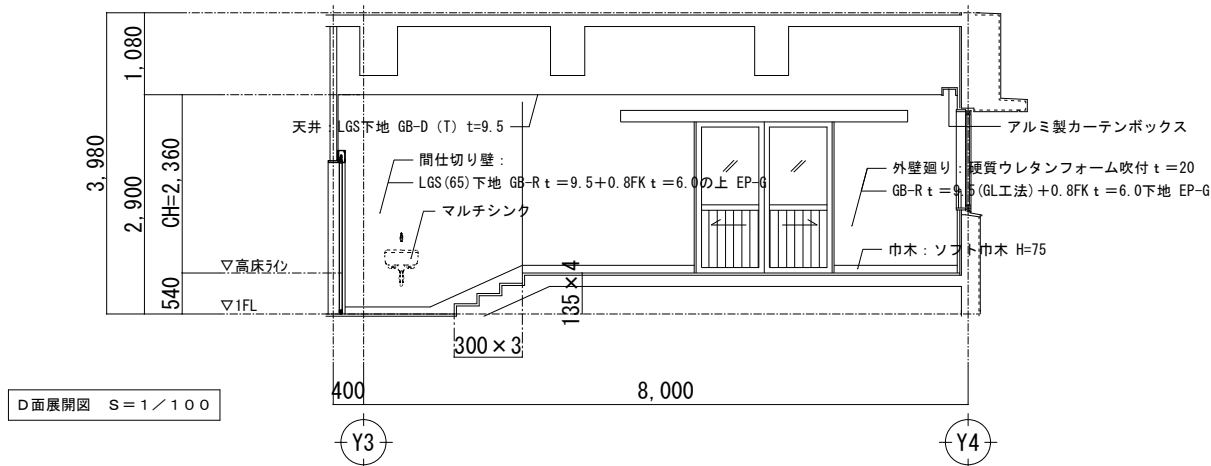
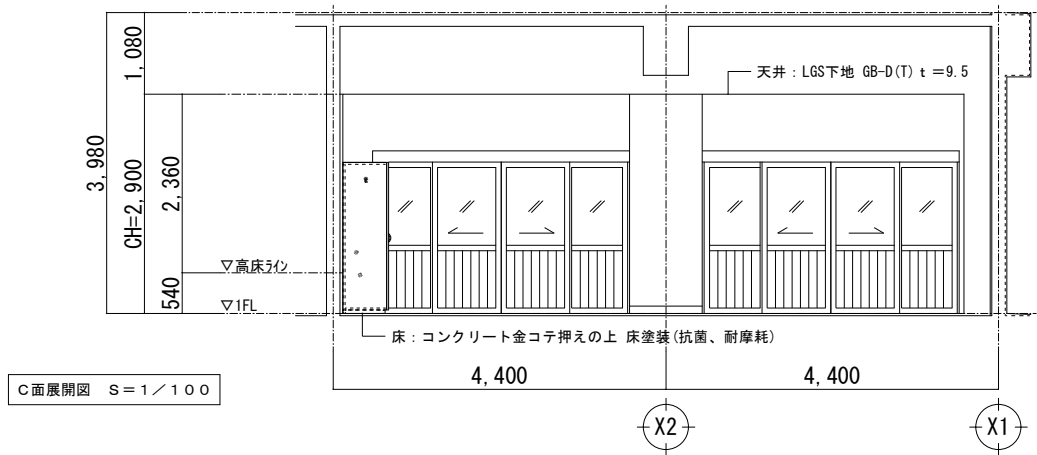
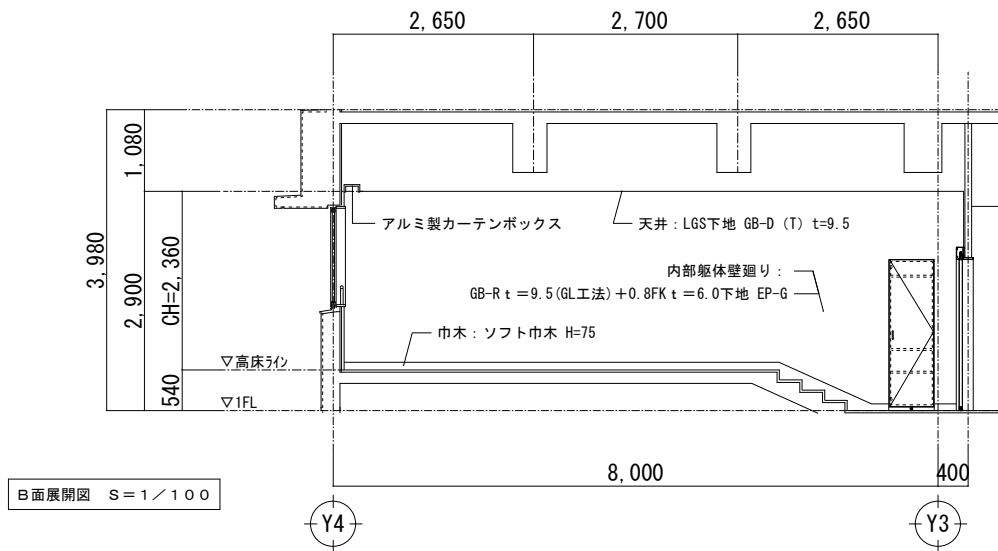
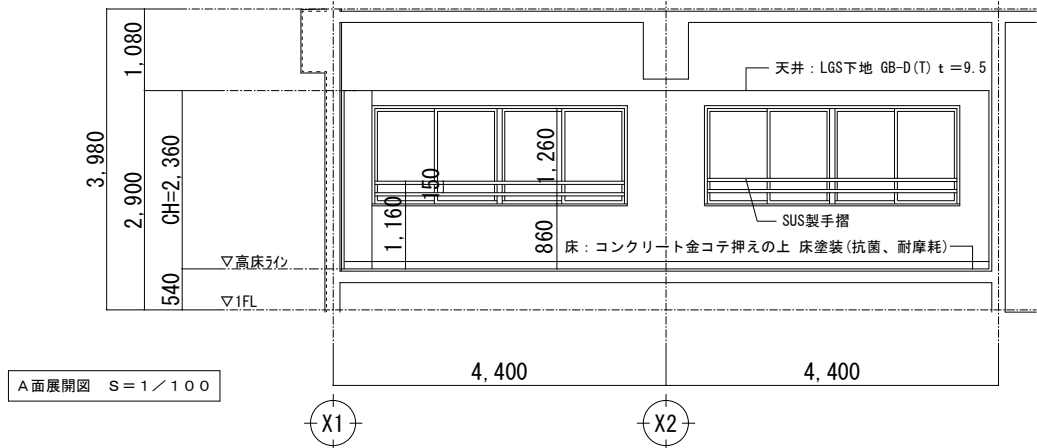

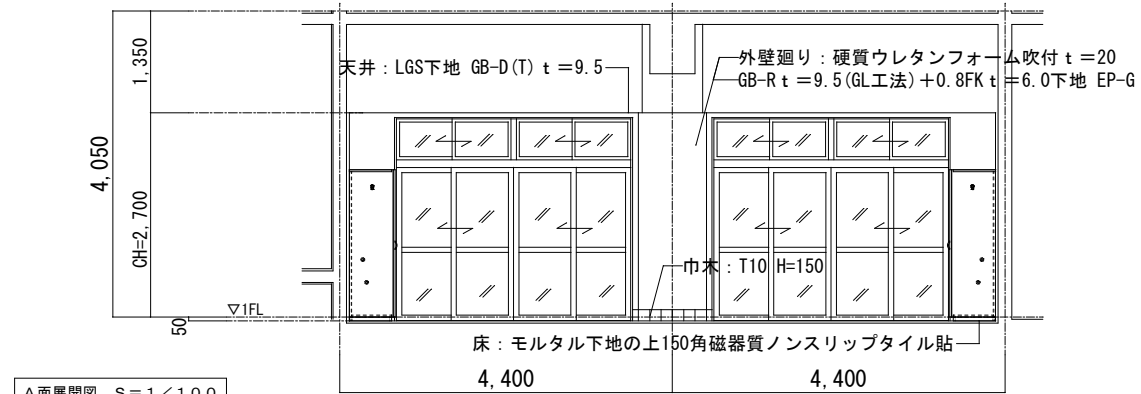

A面展開図 S=1/100

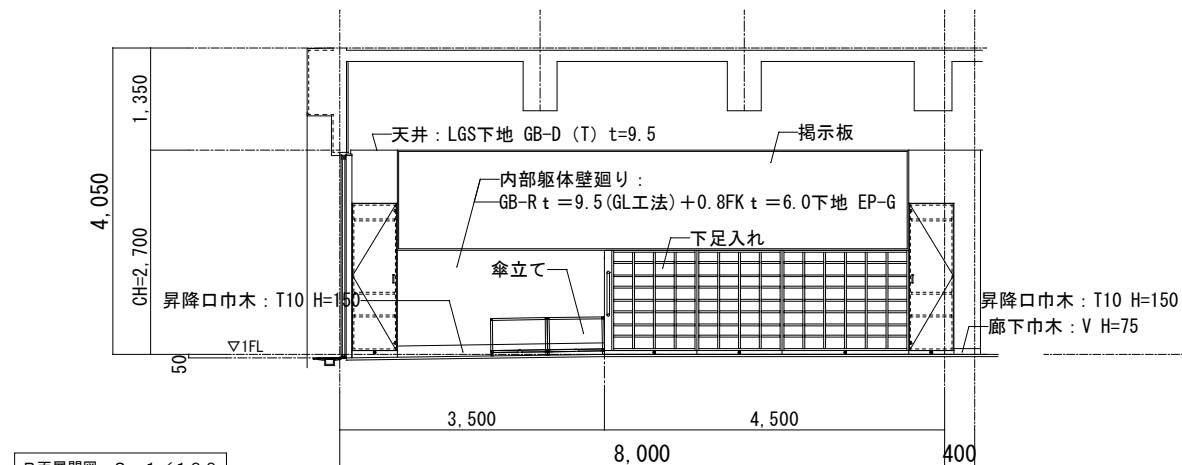

B面展開図 S=1/100

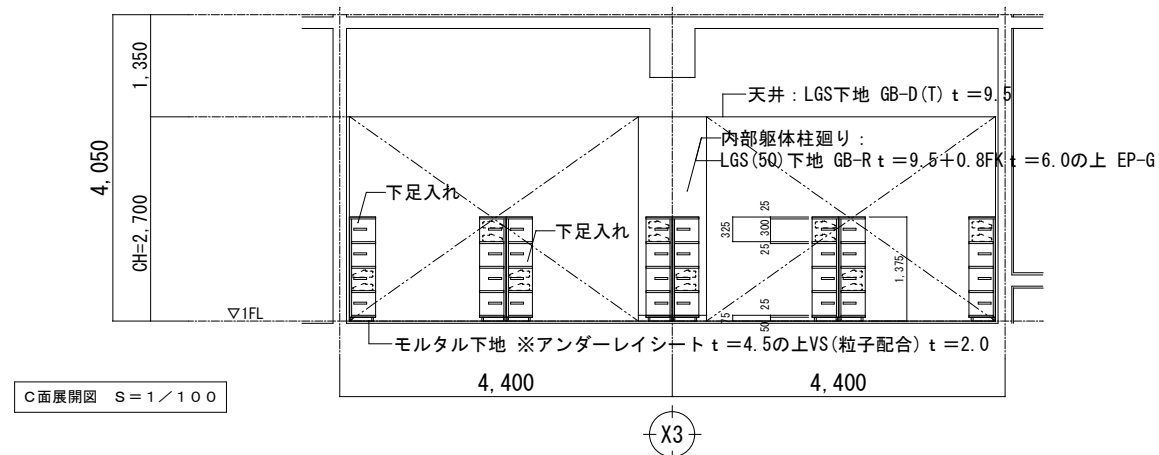

C面展開図 S=1/100

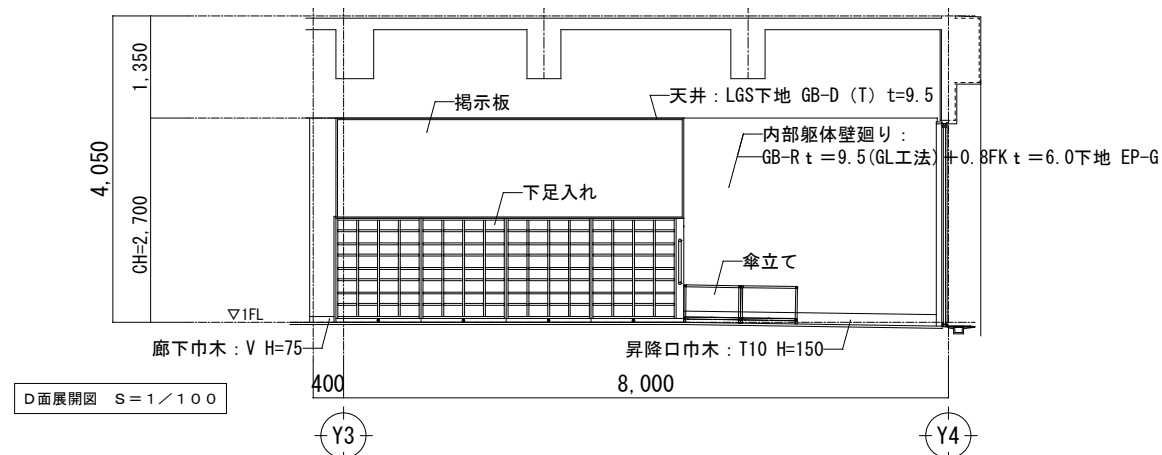

D面展開図 S=1/100

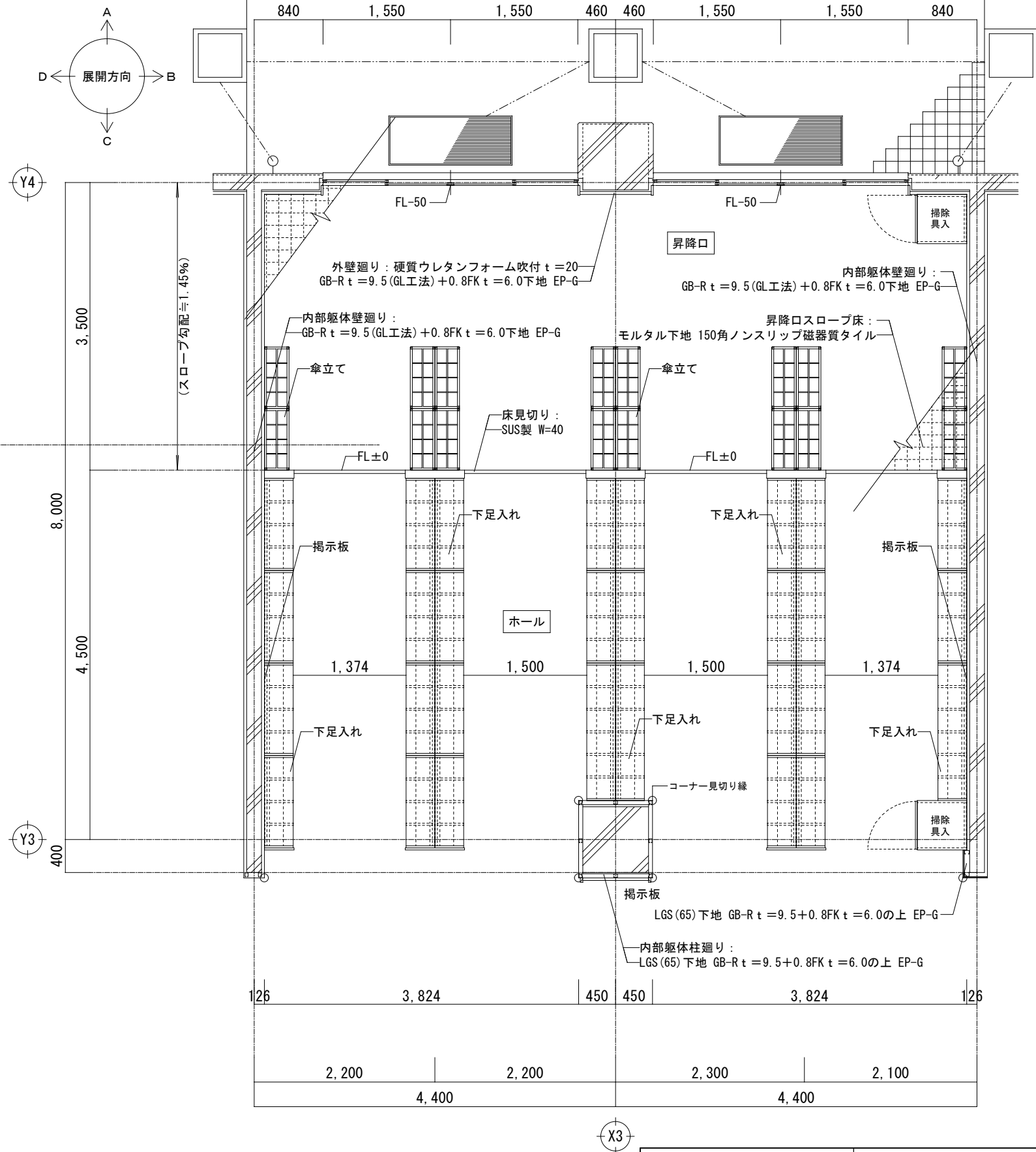

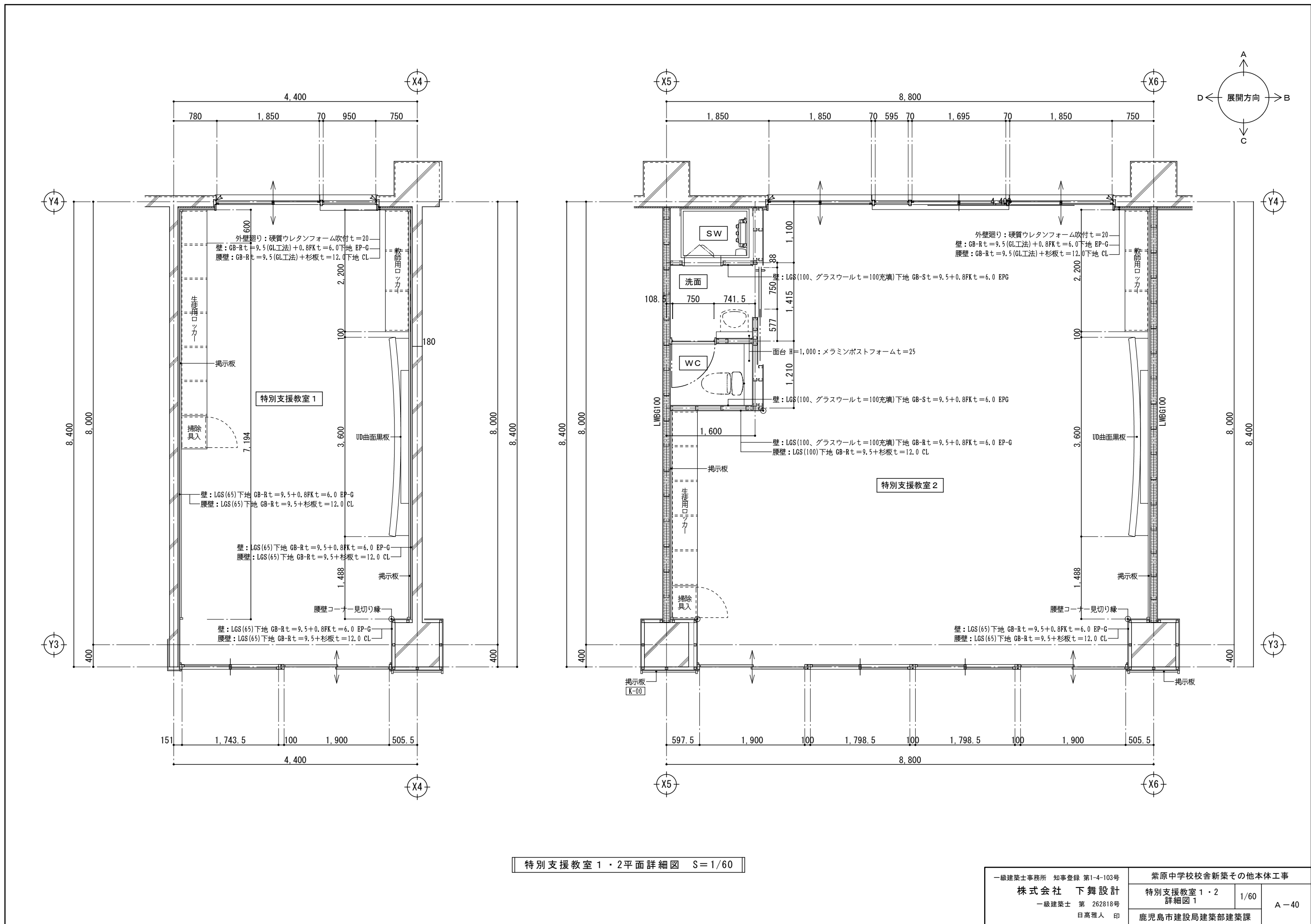

特別支援教室 1

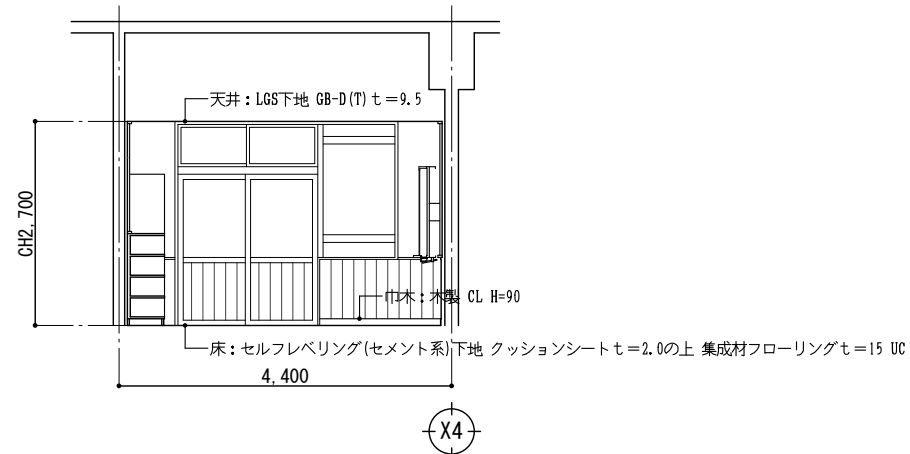

A 面展開図 S=1/100

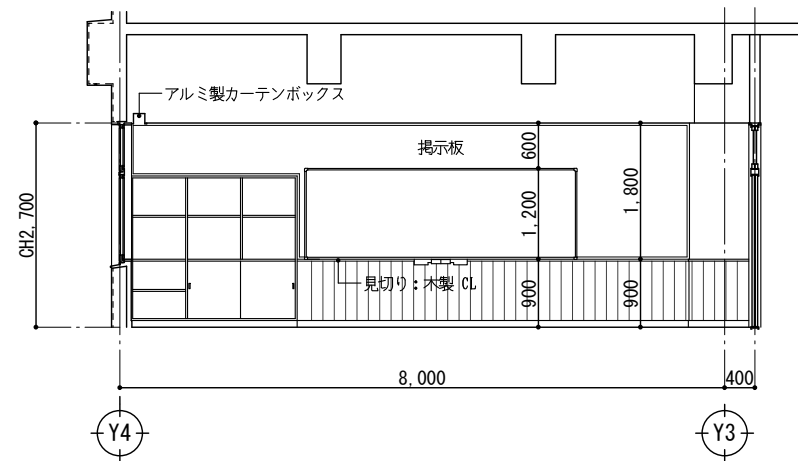

B 面展開図 S=1/100

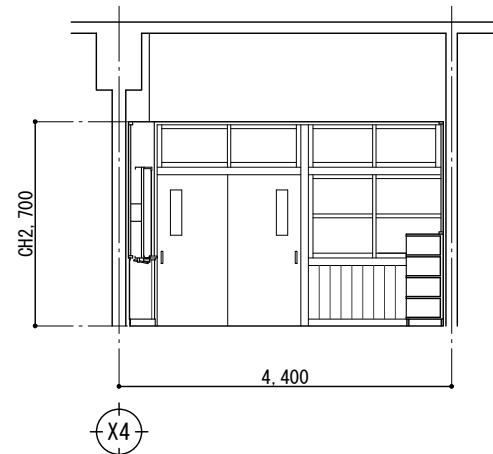

C 面展開図 S=1/100

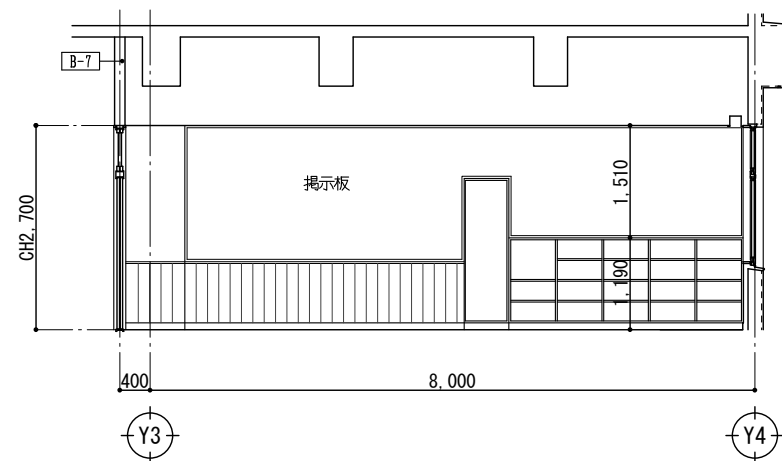

D 面展開図 S=1/100

特別支援教室 2

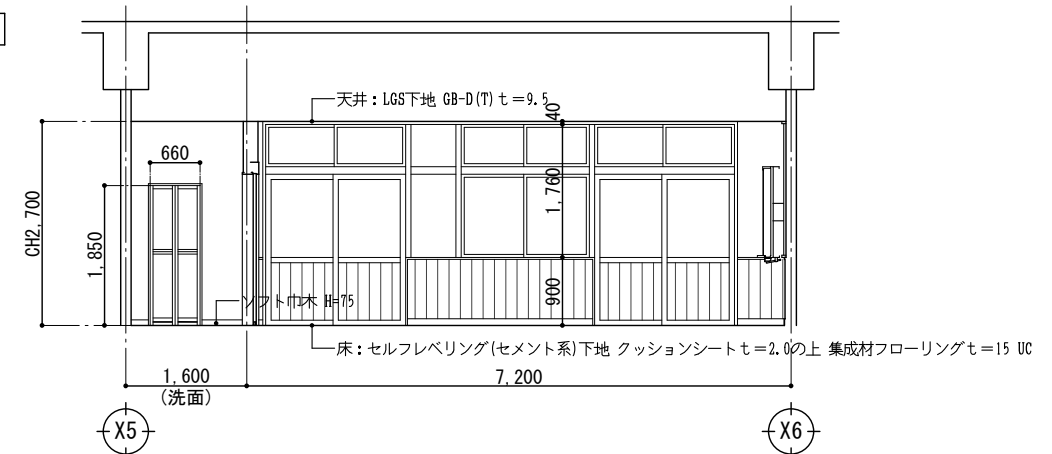

A 面展開図 S=1/100

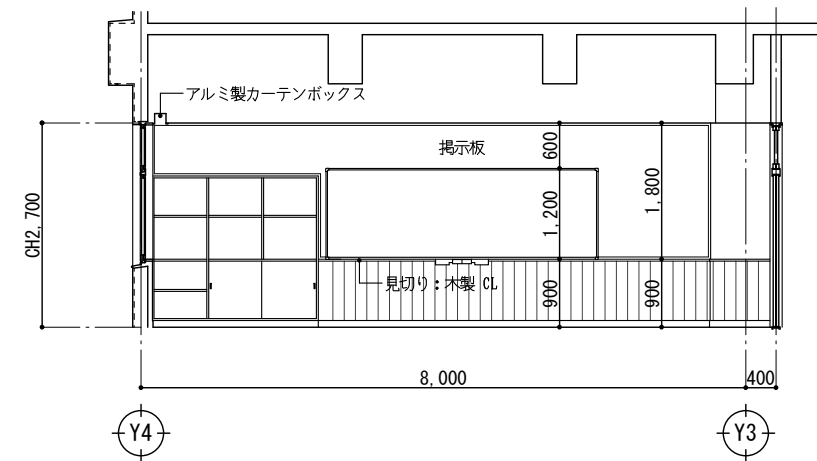

B 面展開図 S=1/100

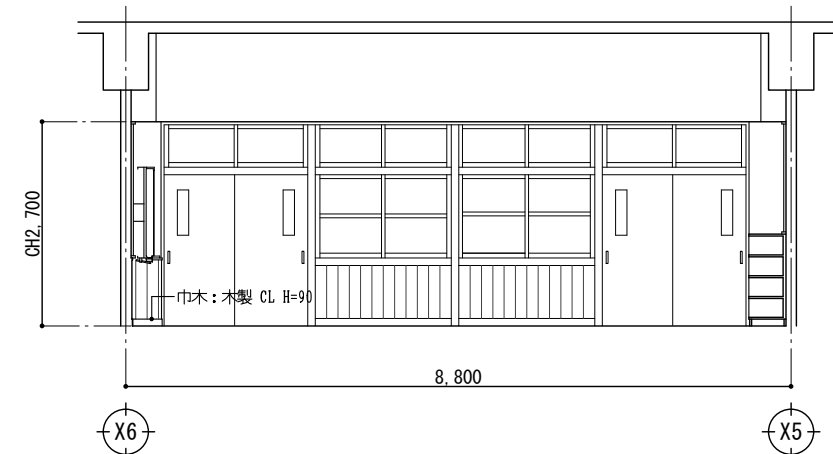

C 面展開図 S=1/100

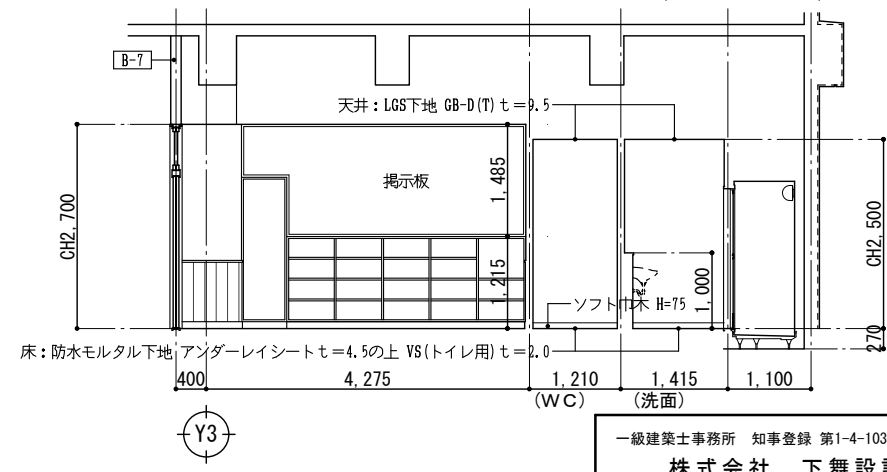

D 面展開図 S=1/100

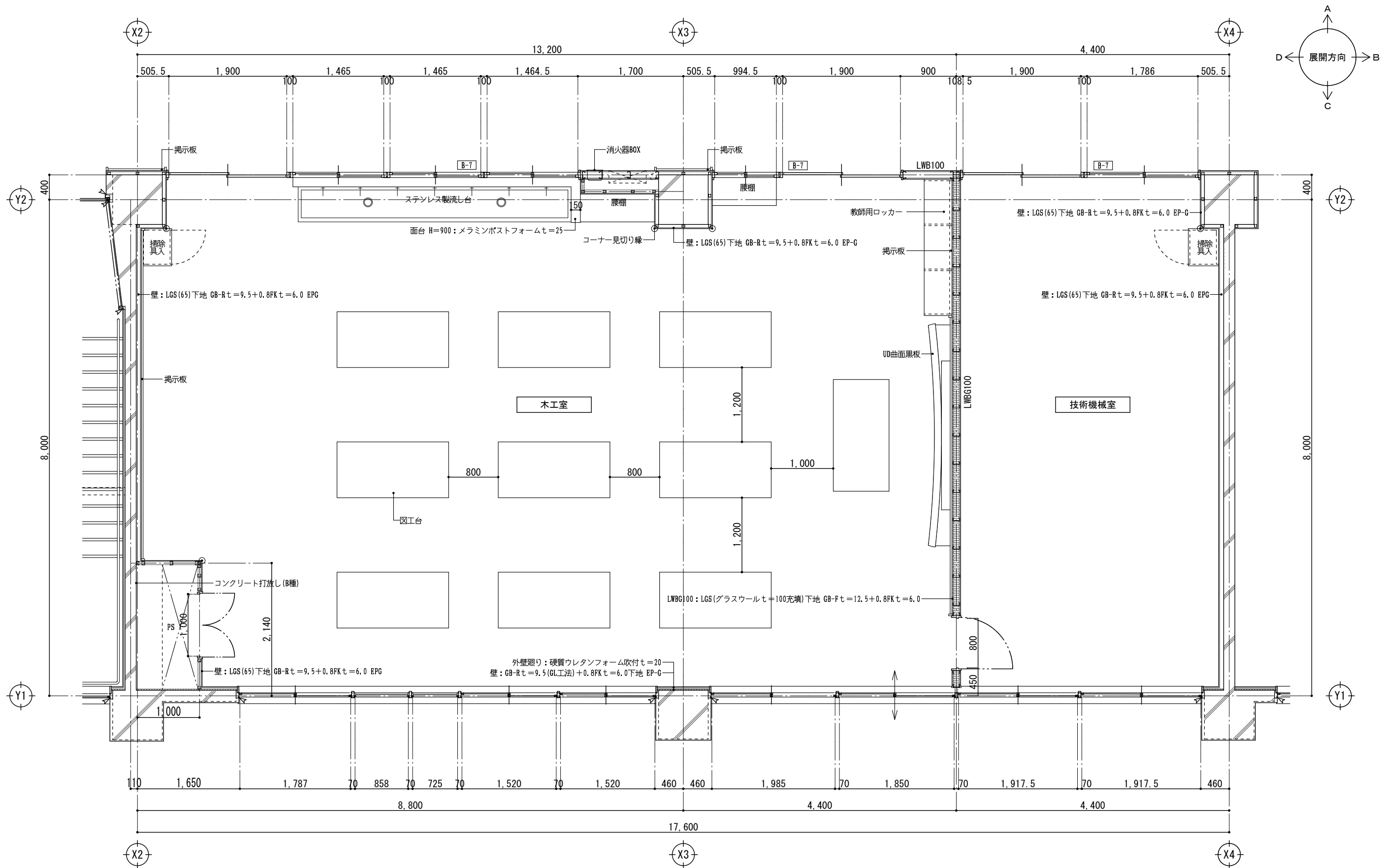

木工室・技術機械室平面詳細図 S=1/60

木工室

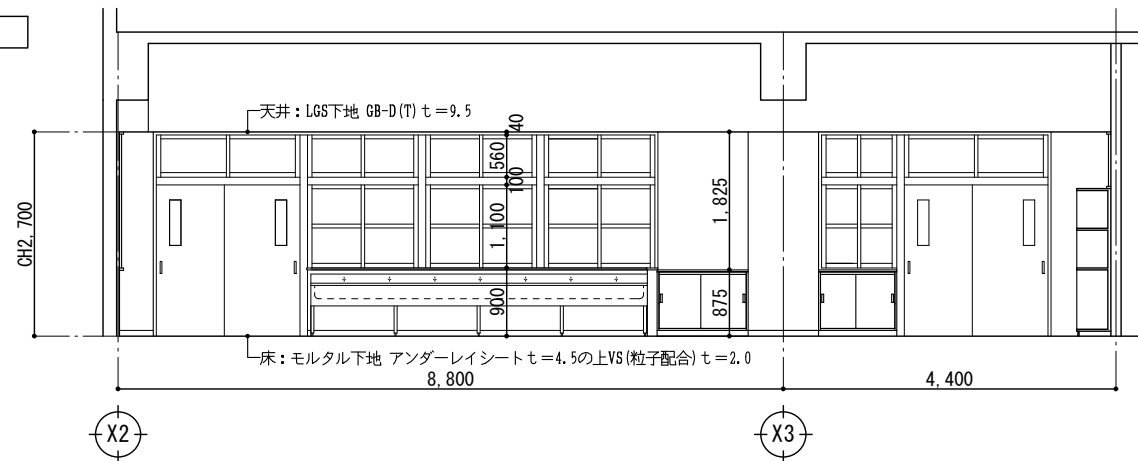

A面展開図 S=1/100

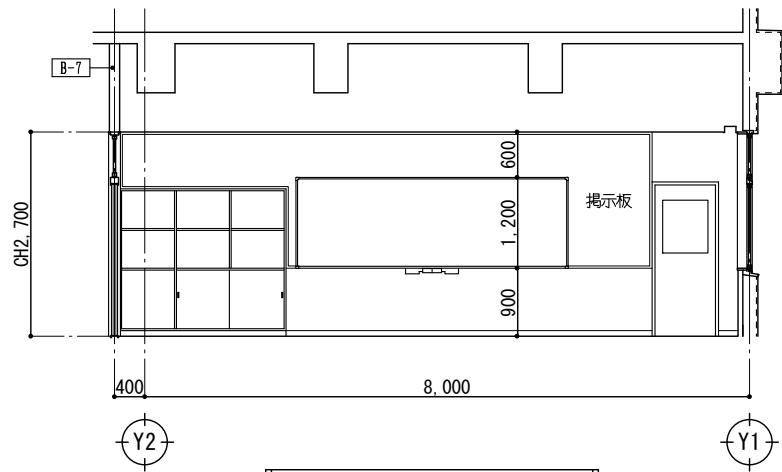

B面展開図 S=1/100

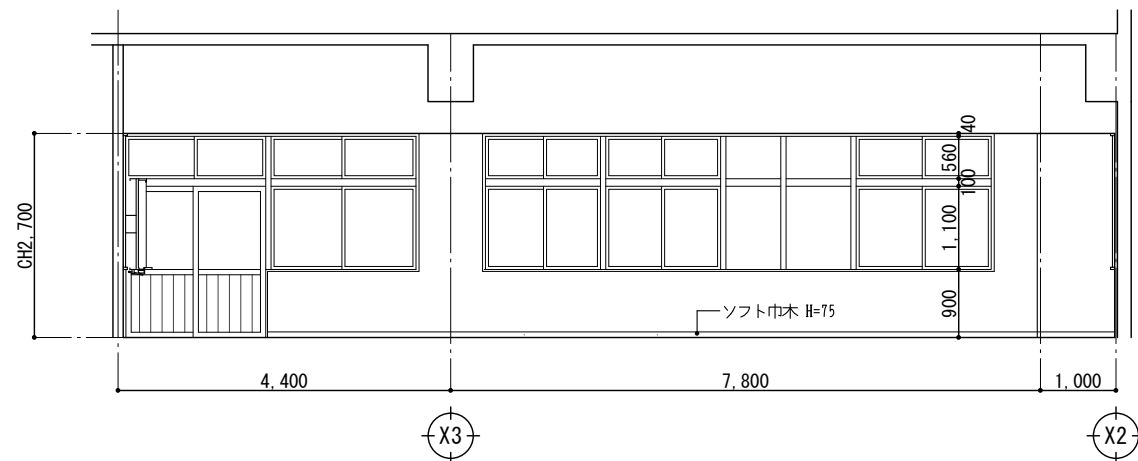

C面展開図 S=1/100

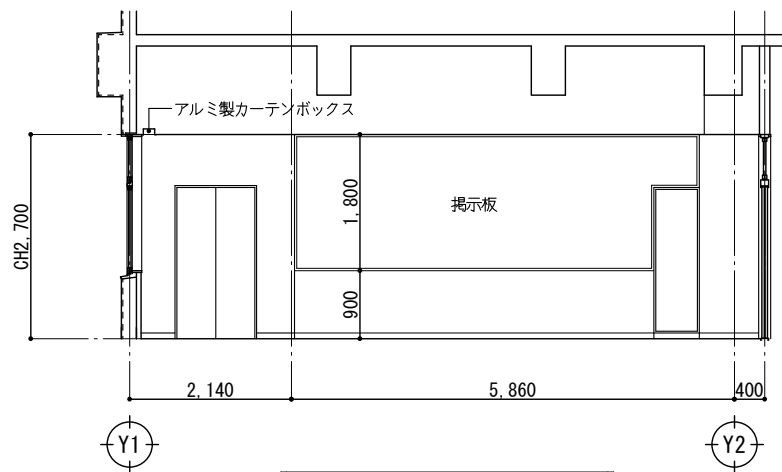

D面展開図 S=1/100

技術機械室

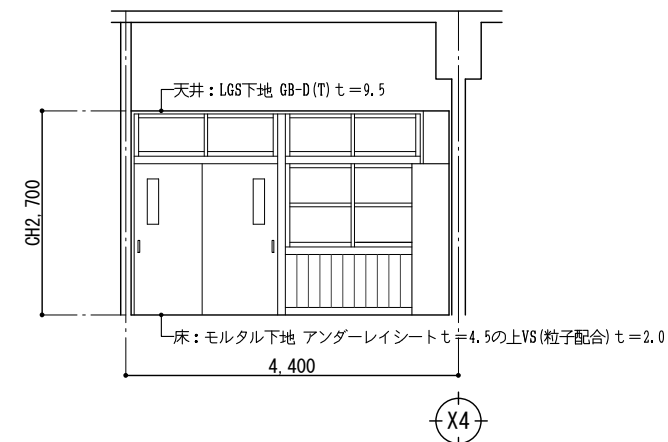

A面展開図 S=1/100

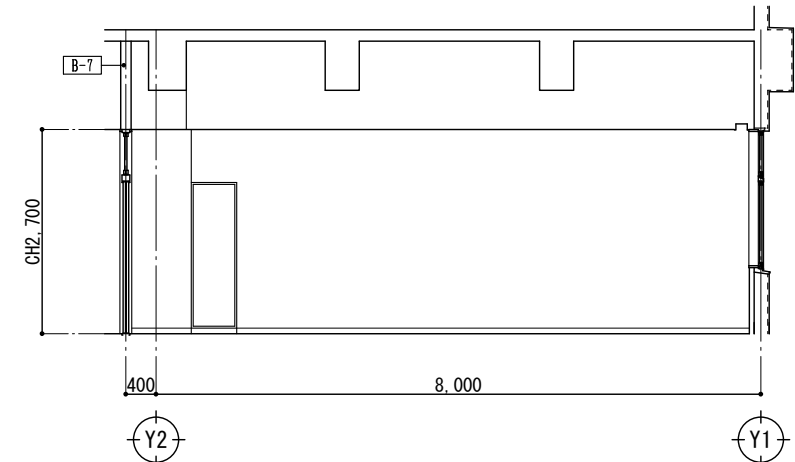

B面展開図 S=1/100

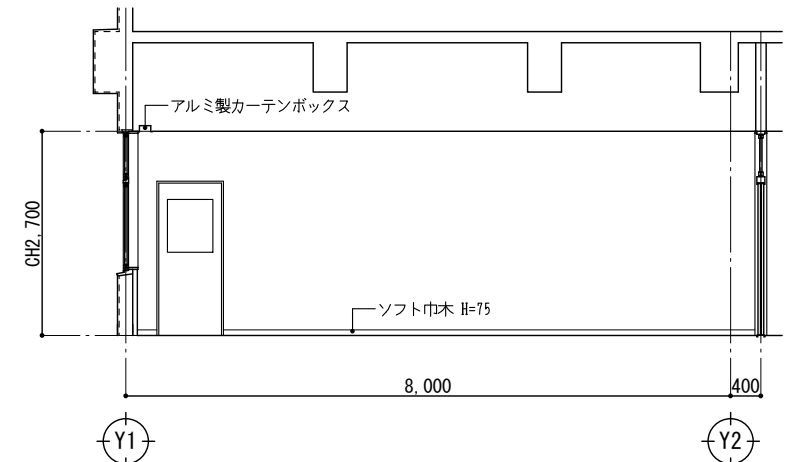

D面展開図 S=1/100

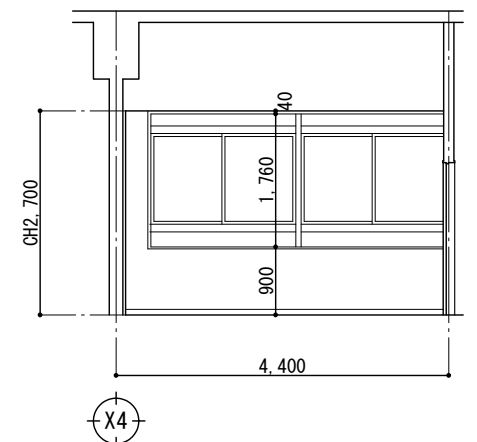

C面展開図 S=1/100

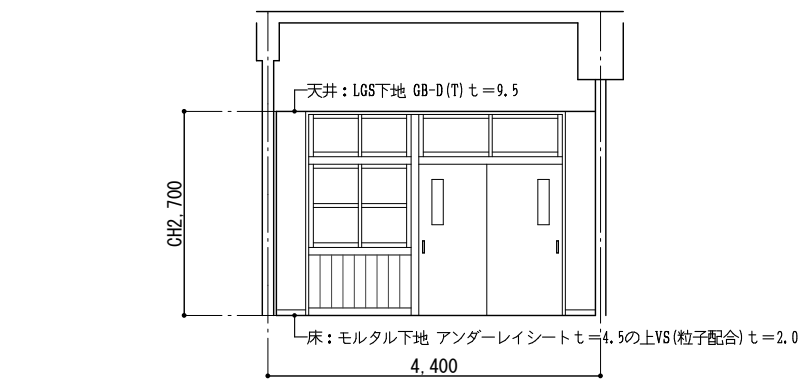

A面展開図 S=1/100

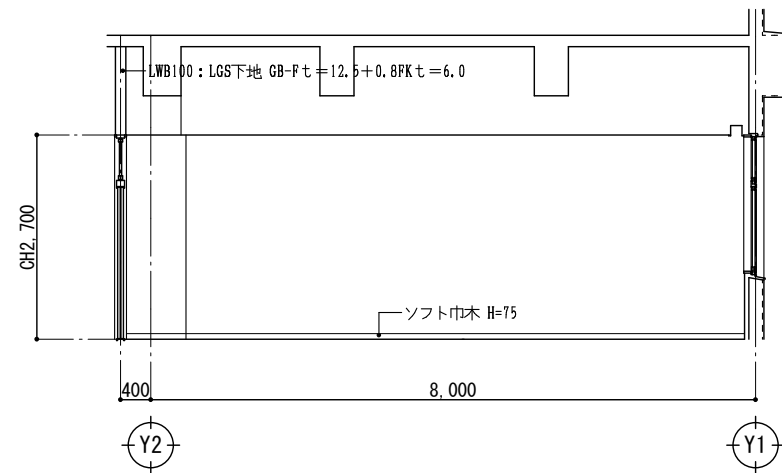

B面展開図 S=1/100

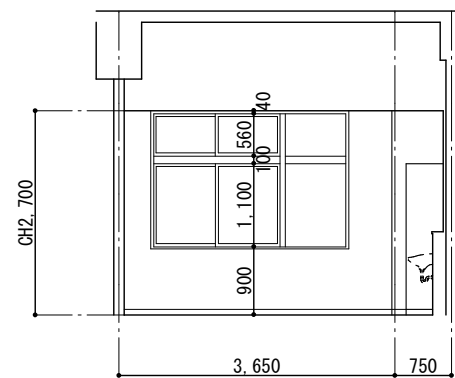

C面展開図 S=1/100

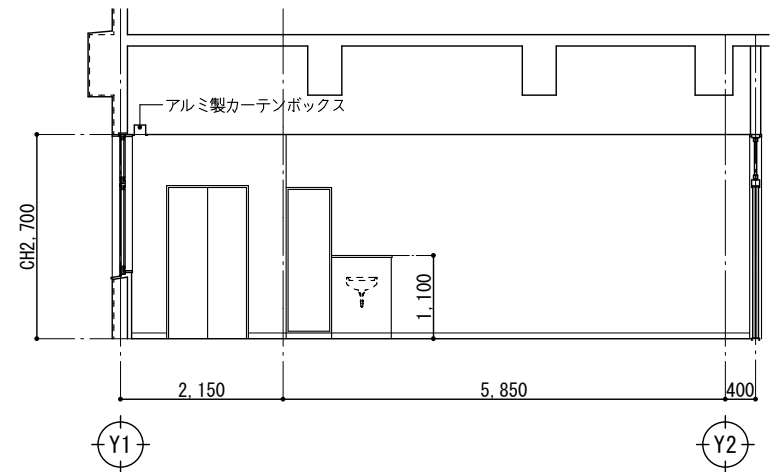

D面展開図 S=1/100

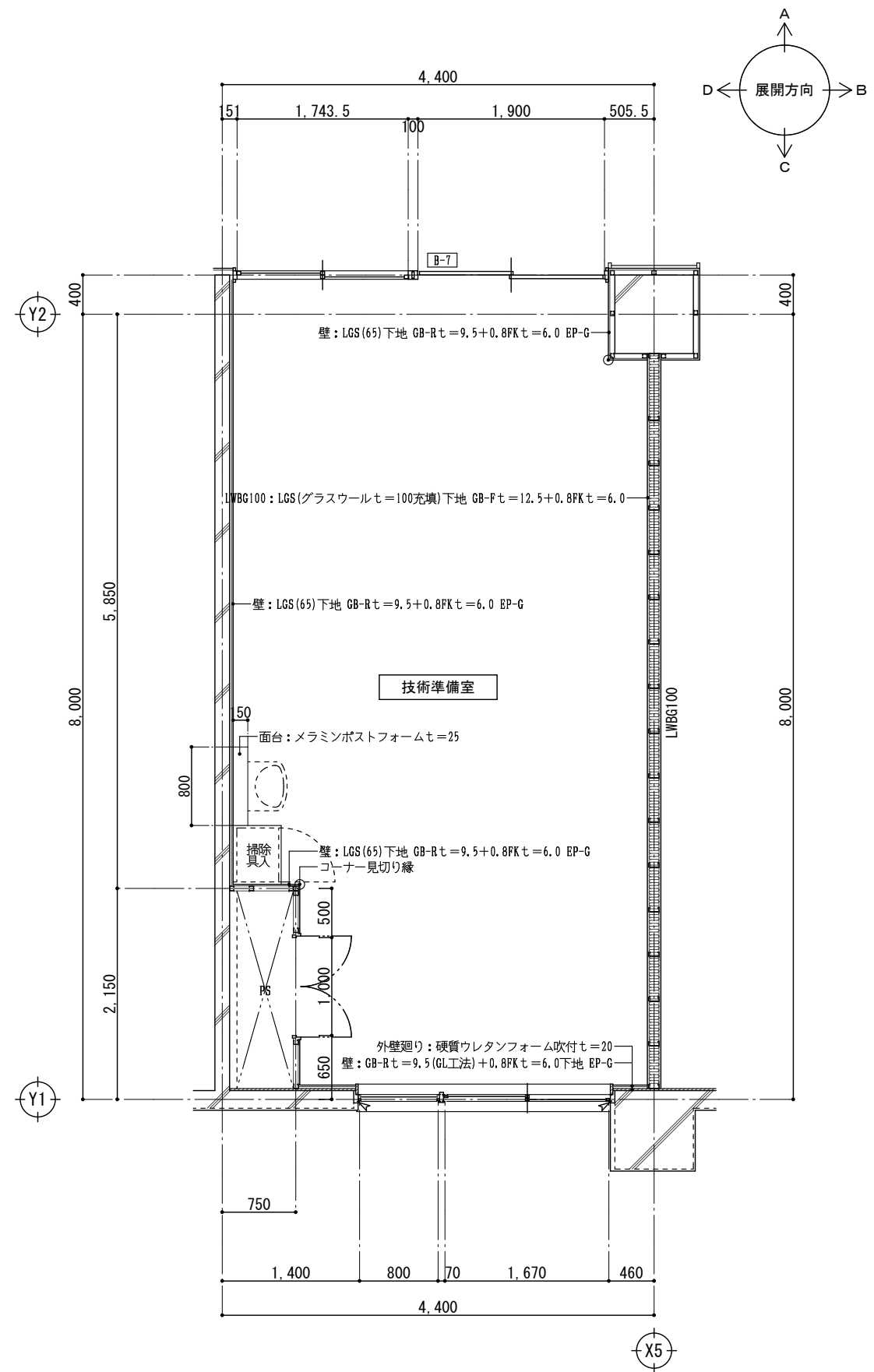

技術準備室平面詳細図 S=1/60

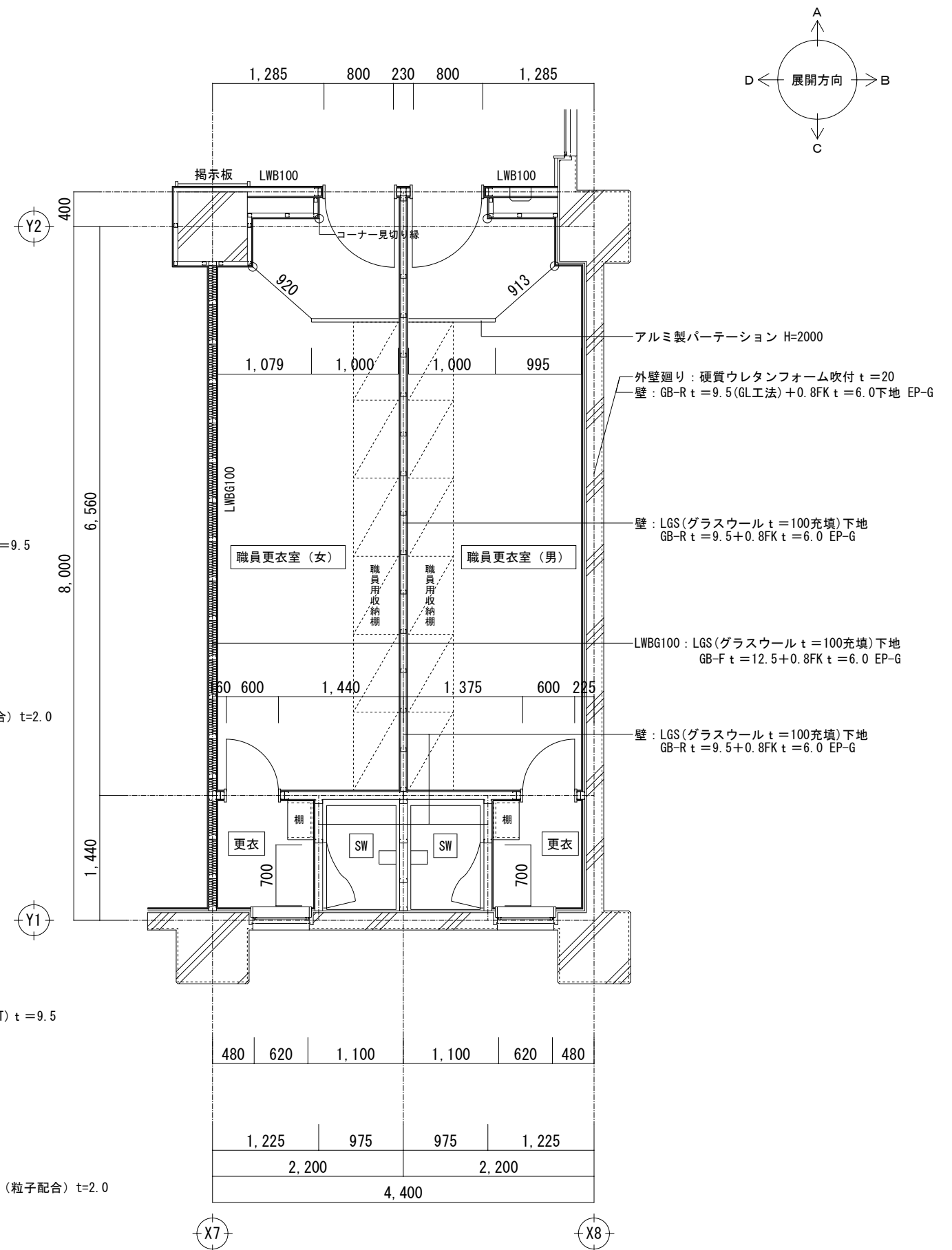
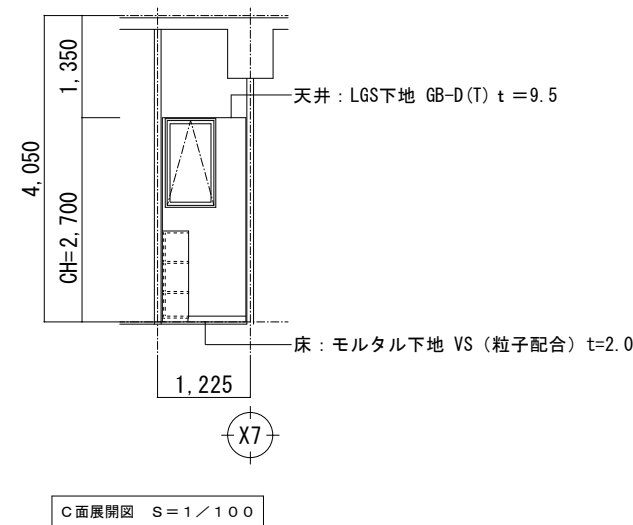
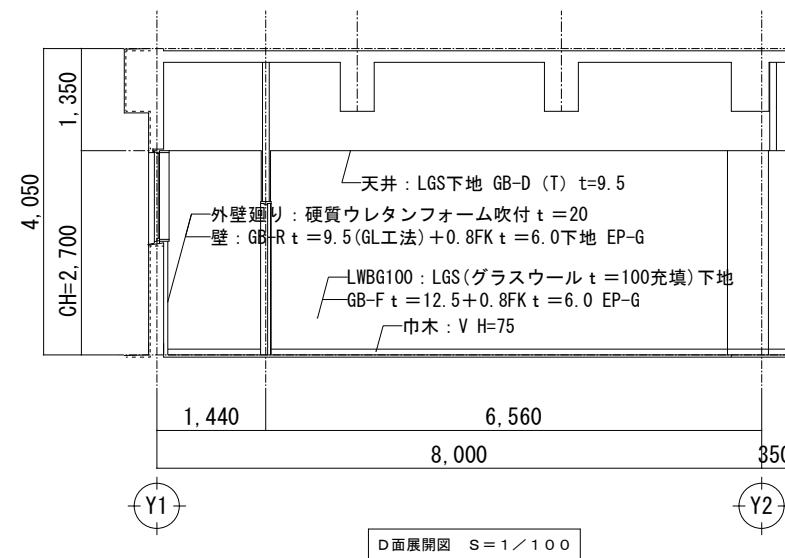
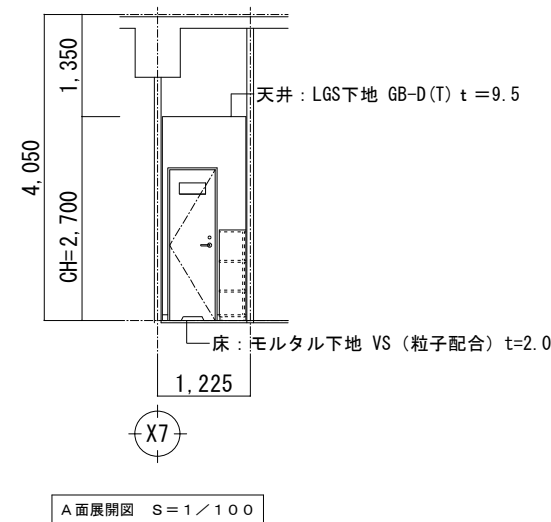
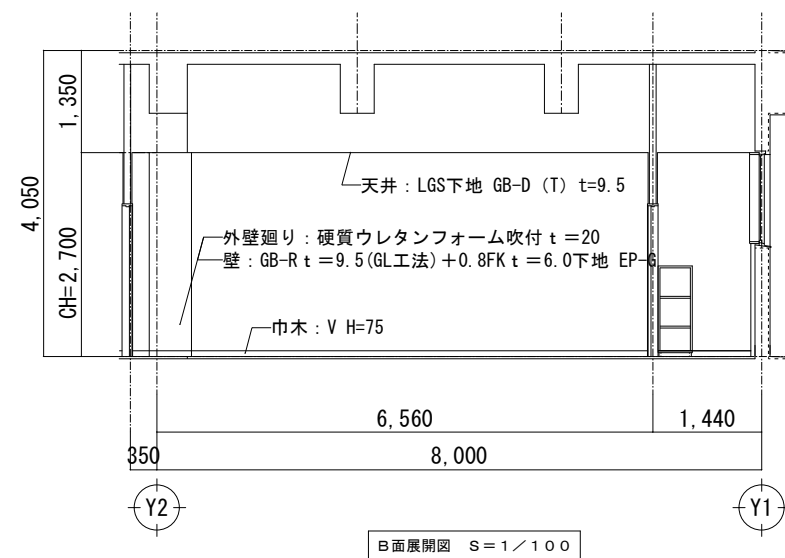
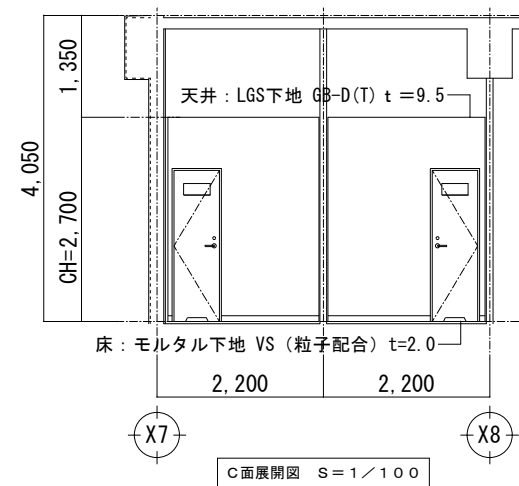
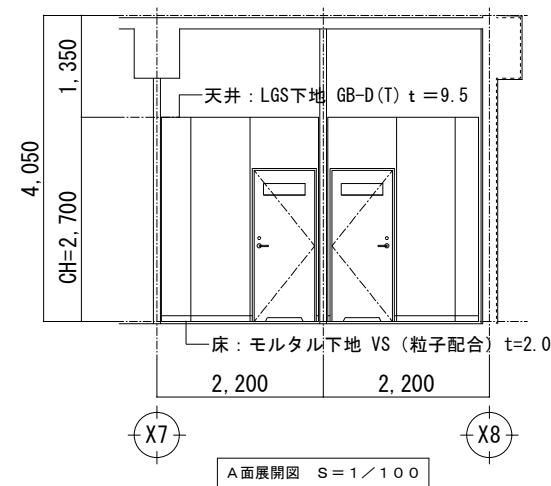

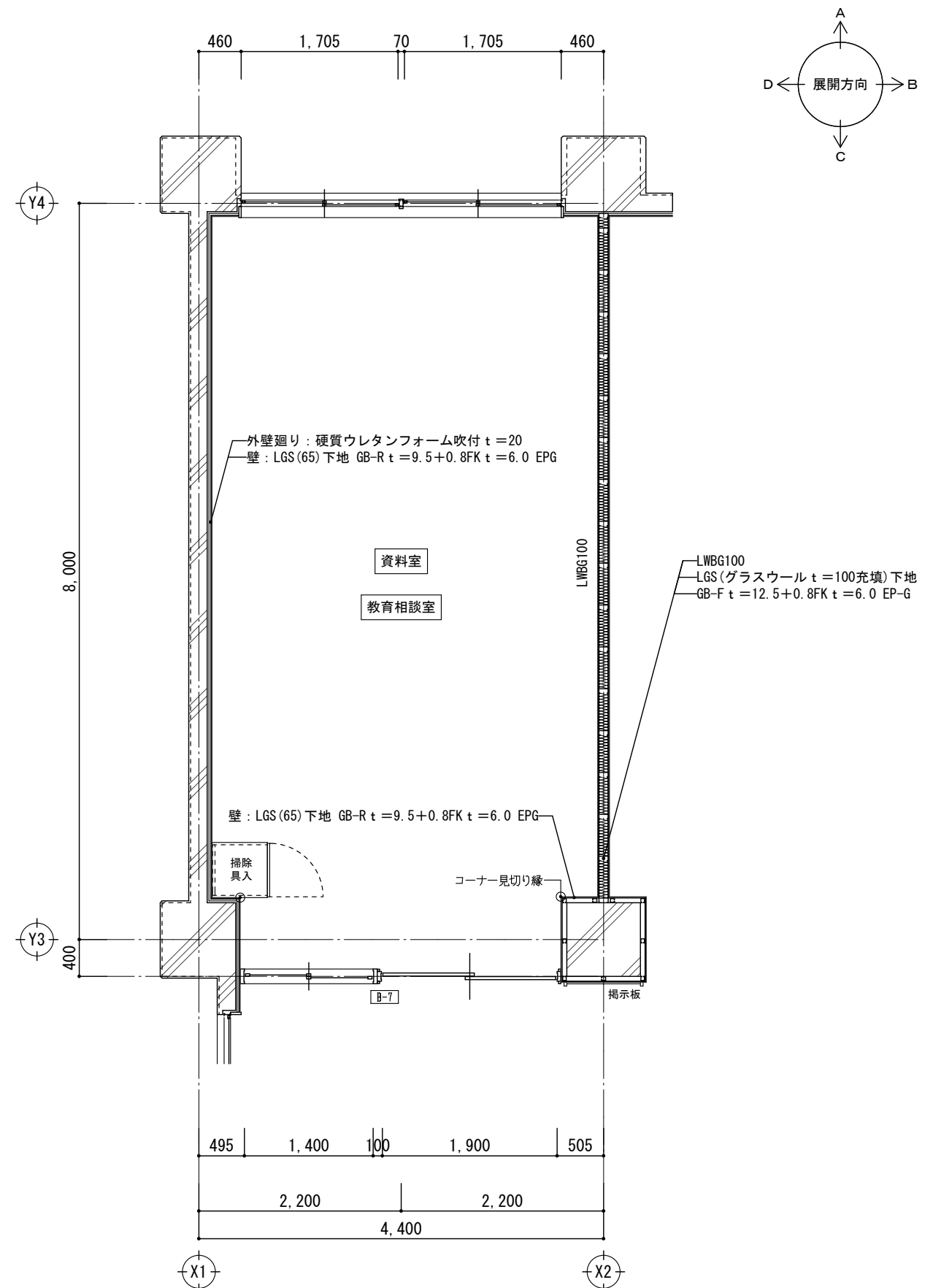
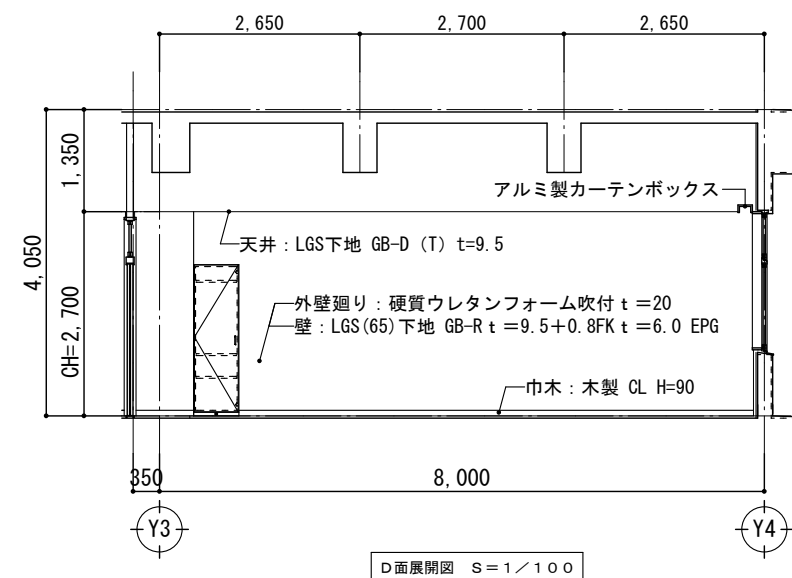
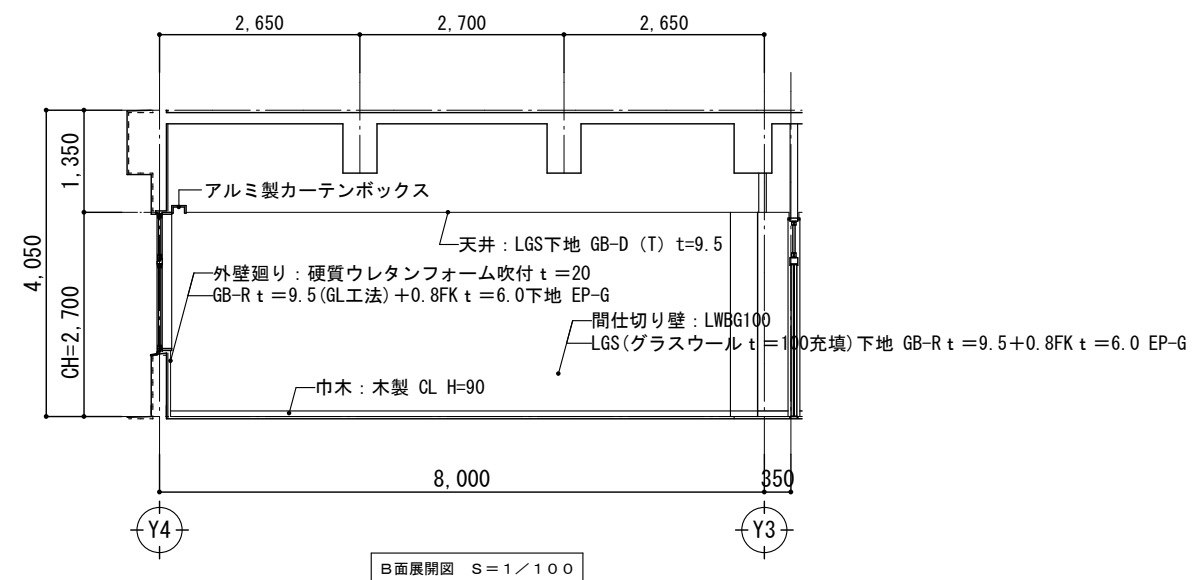
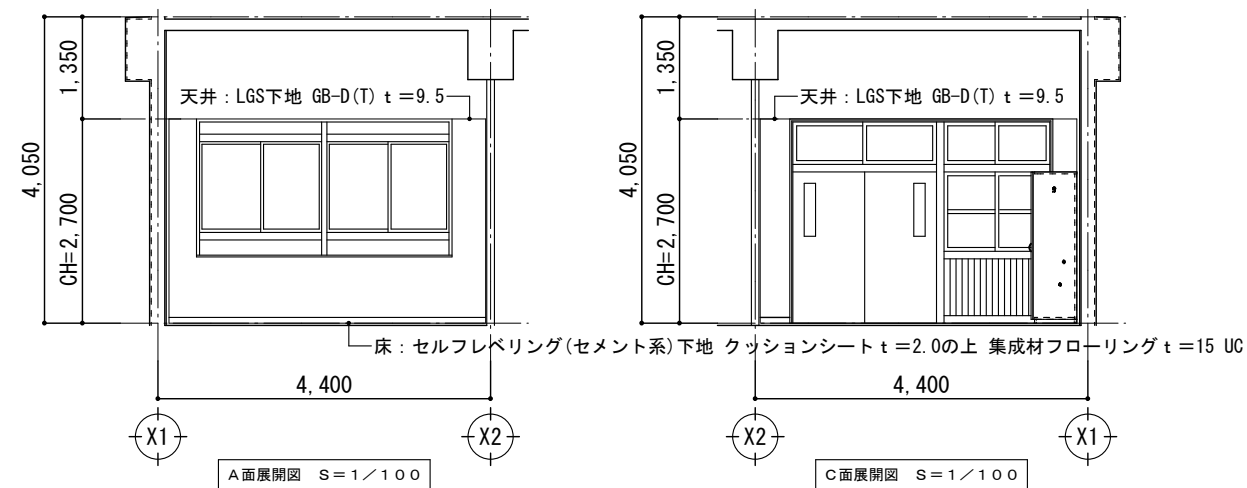

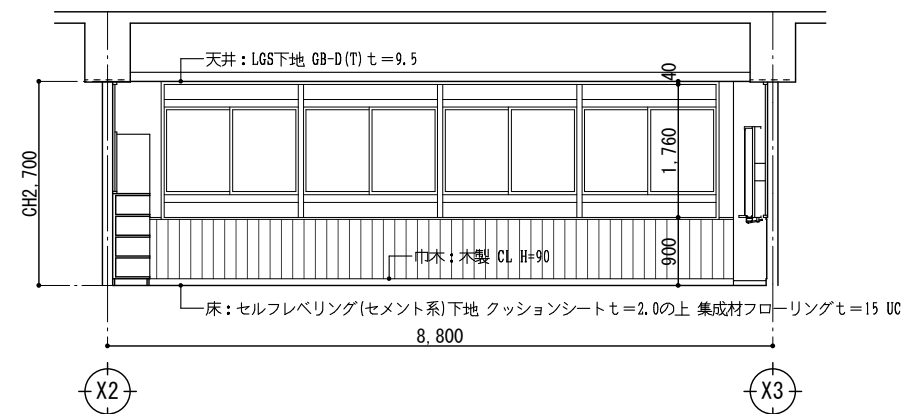

A面展開図 S=1/100

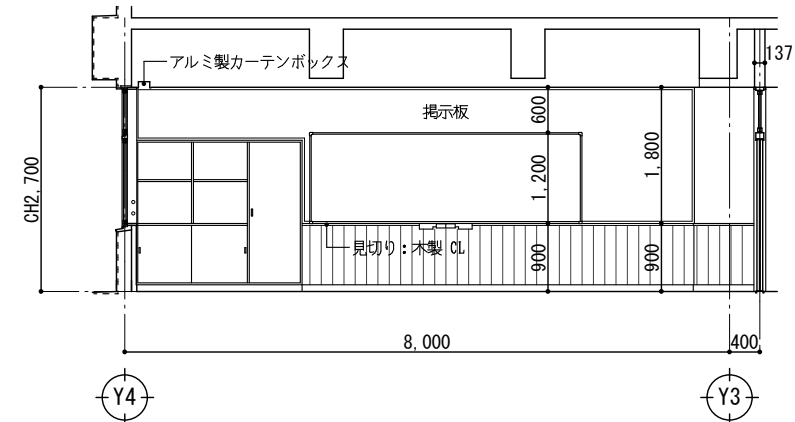

B面展開図 S=1/100

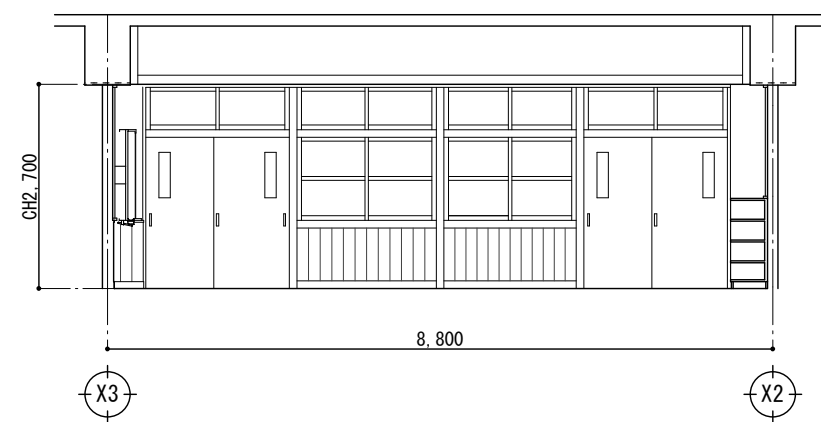

C面展開図 S=1/100

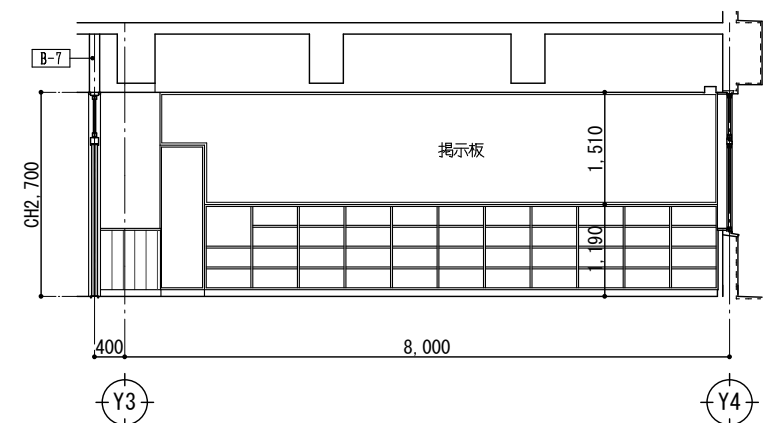

D面展開図 S=1/100

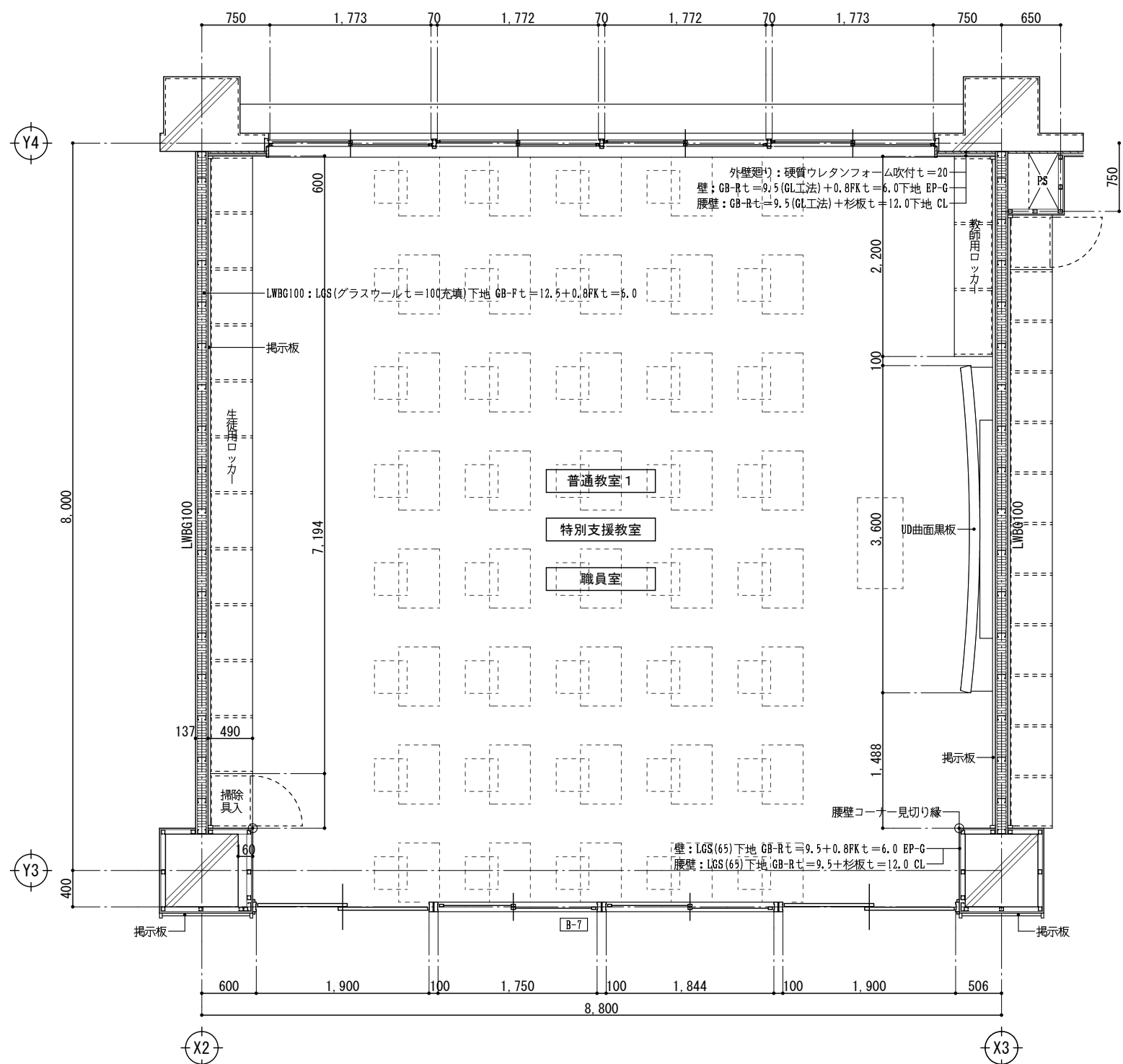

普通教室平面詳細図 S=1/60

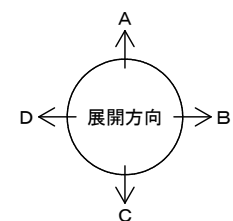

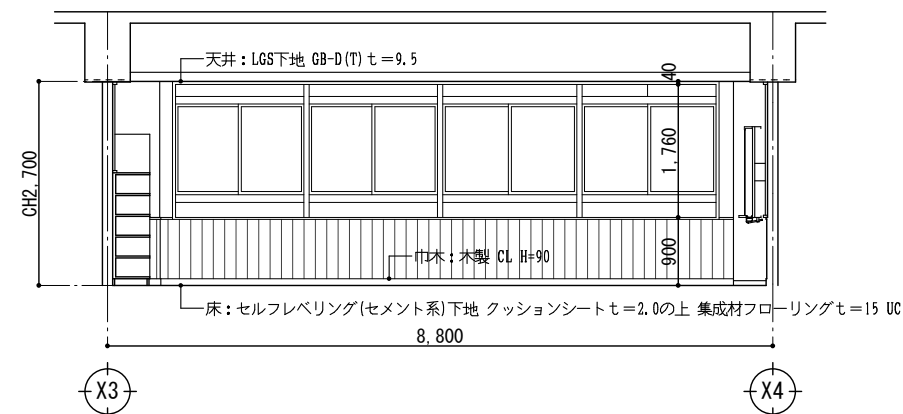

A面展開図 S=1/100

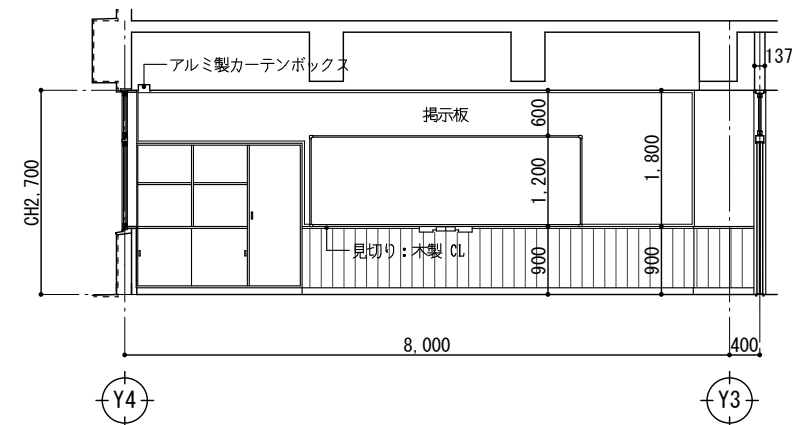

B面展開図 S=1/100

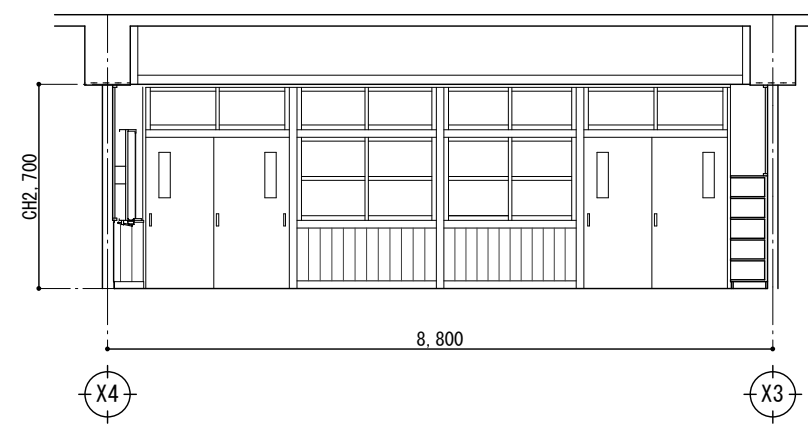

C面展開図 S=1/100

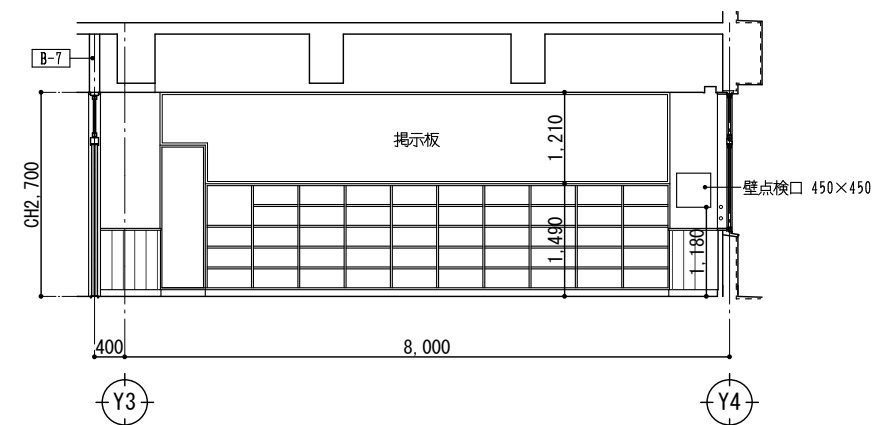

D面展開図 S=1/100

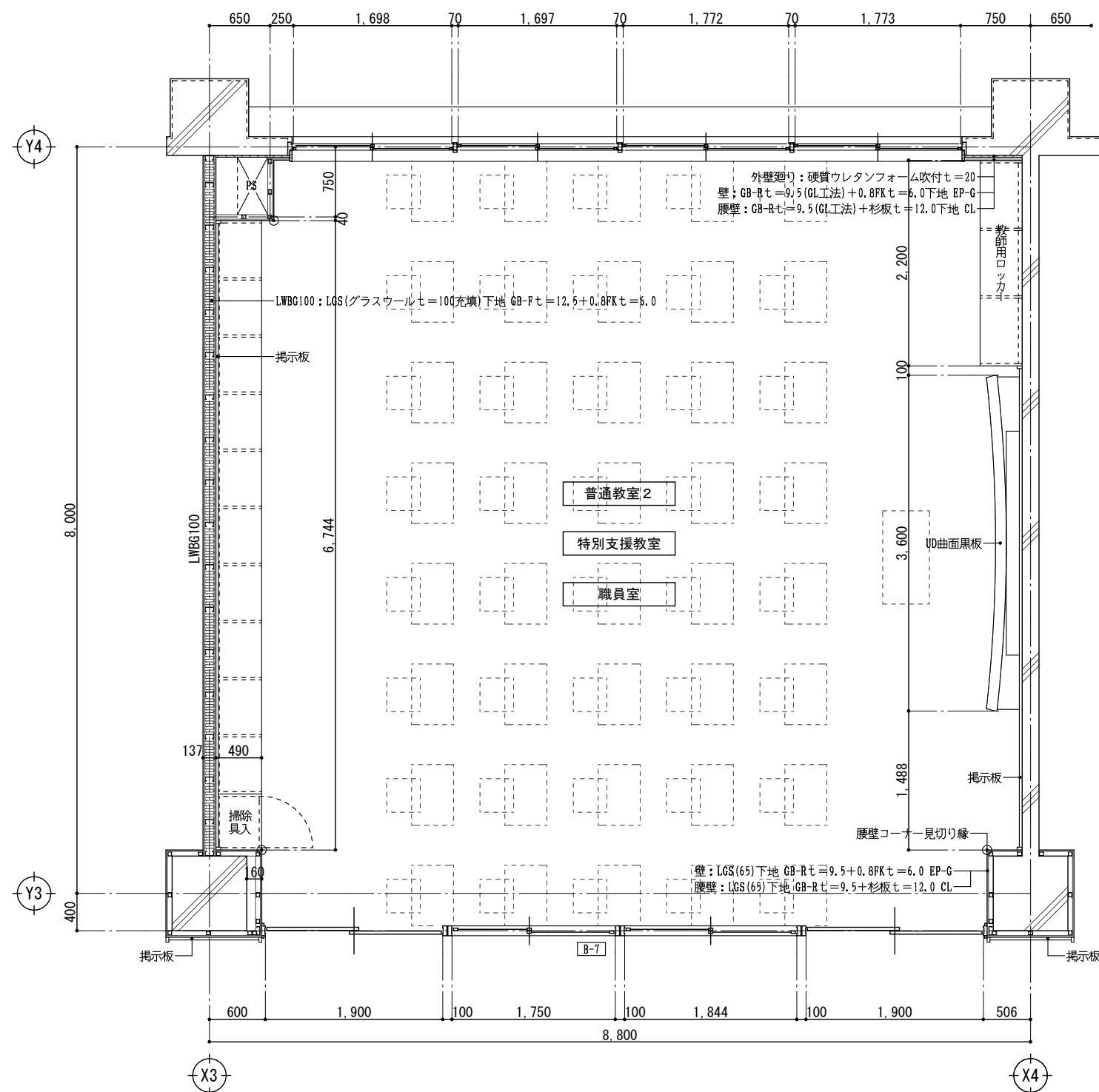

普通教室平面詳細図 S=1/60

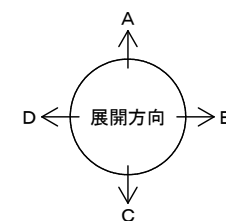

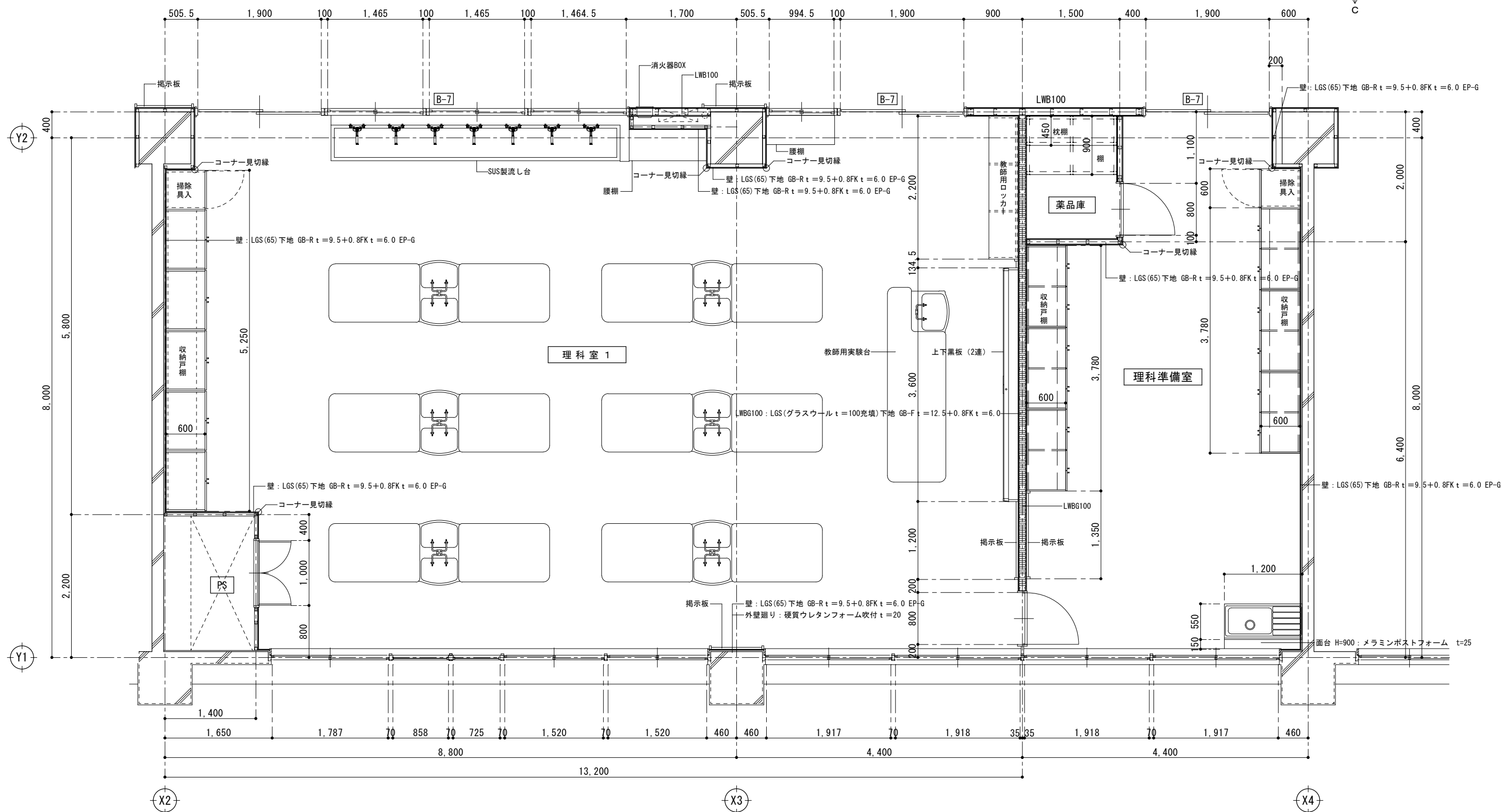
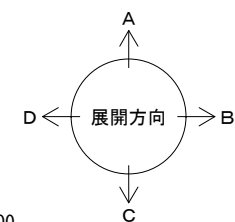

理科室 1・理科準備室平面詳細図 S=1/60

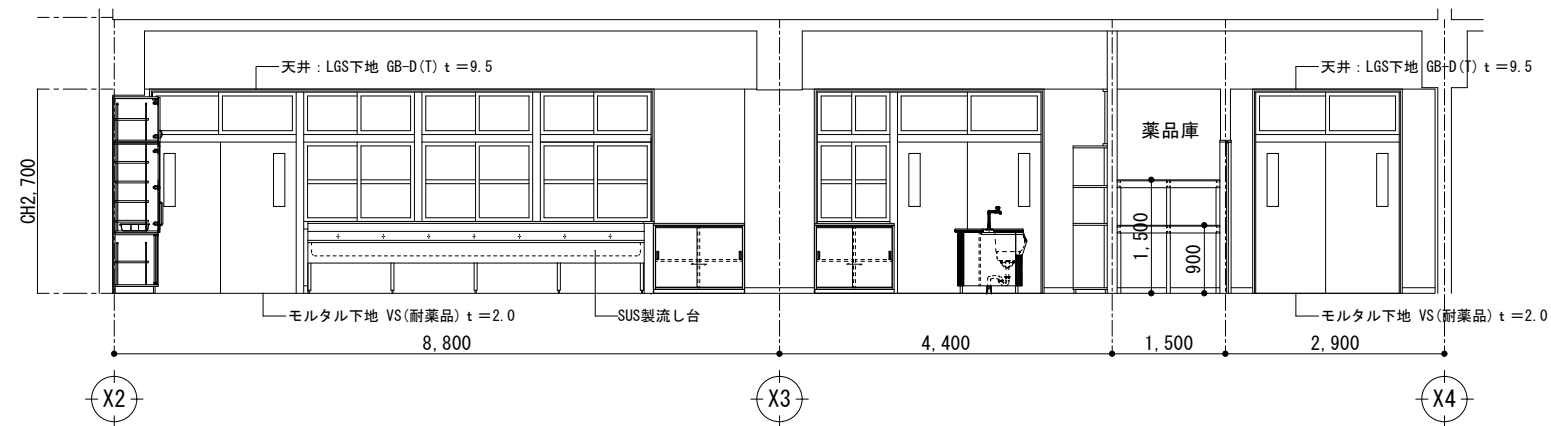

A面展開図 S=1/100

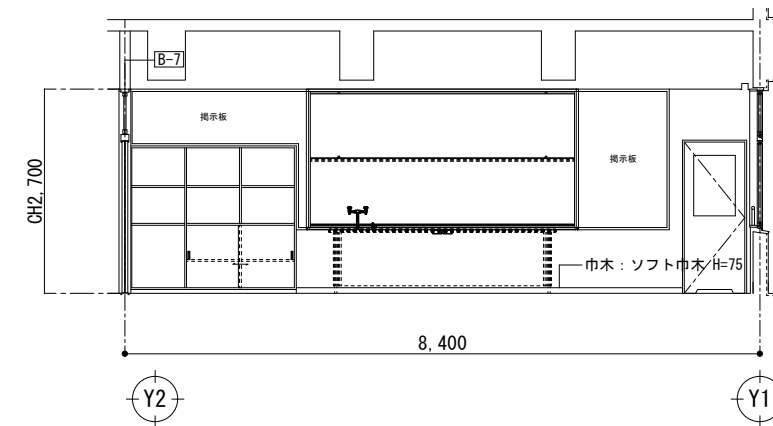

B面展開図 S=1/100

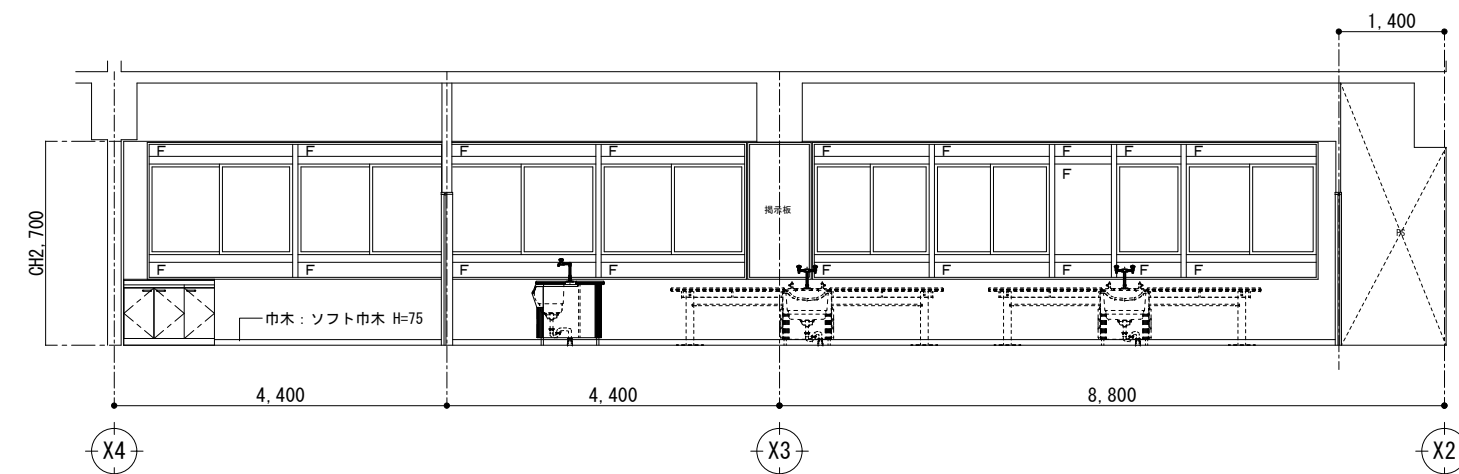

C面展開図 S=1/100

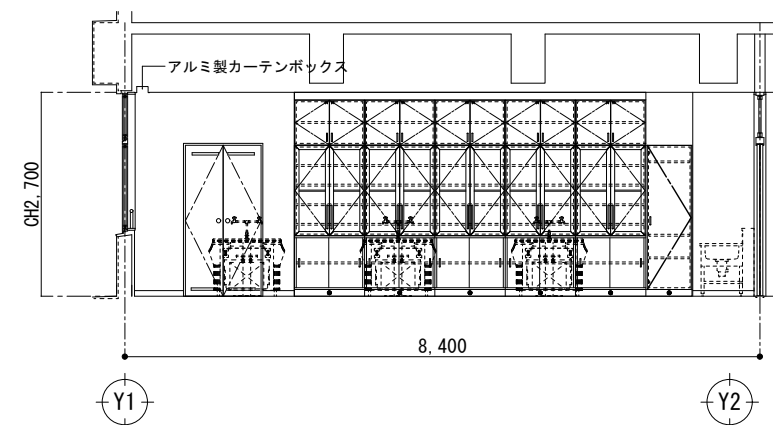

D面展開図 S=1/100

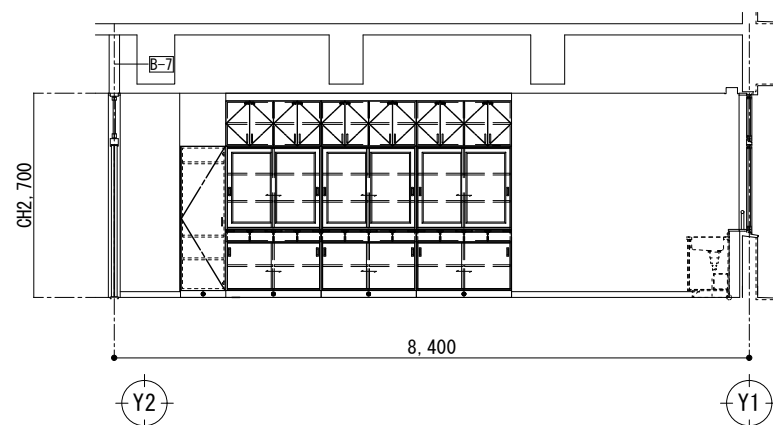

B面展開図 S=1/100

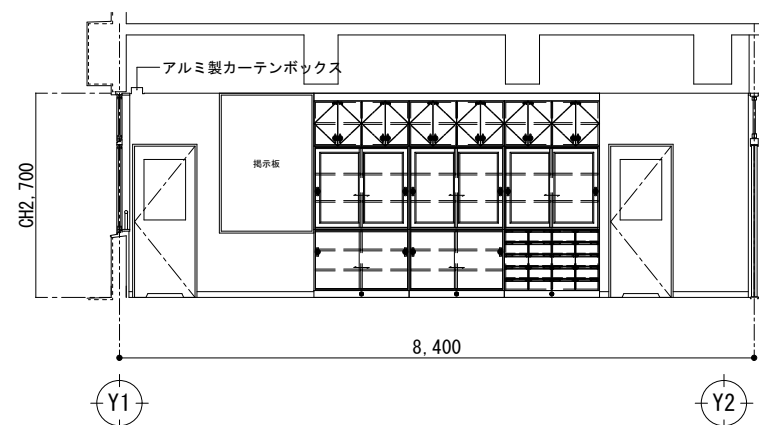

D面展開図 S=1/100

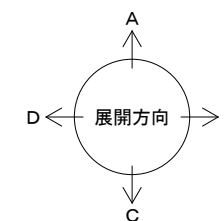

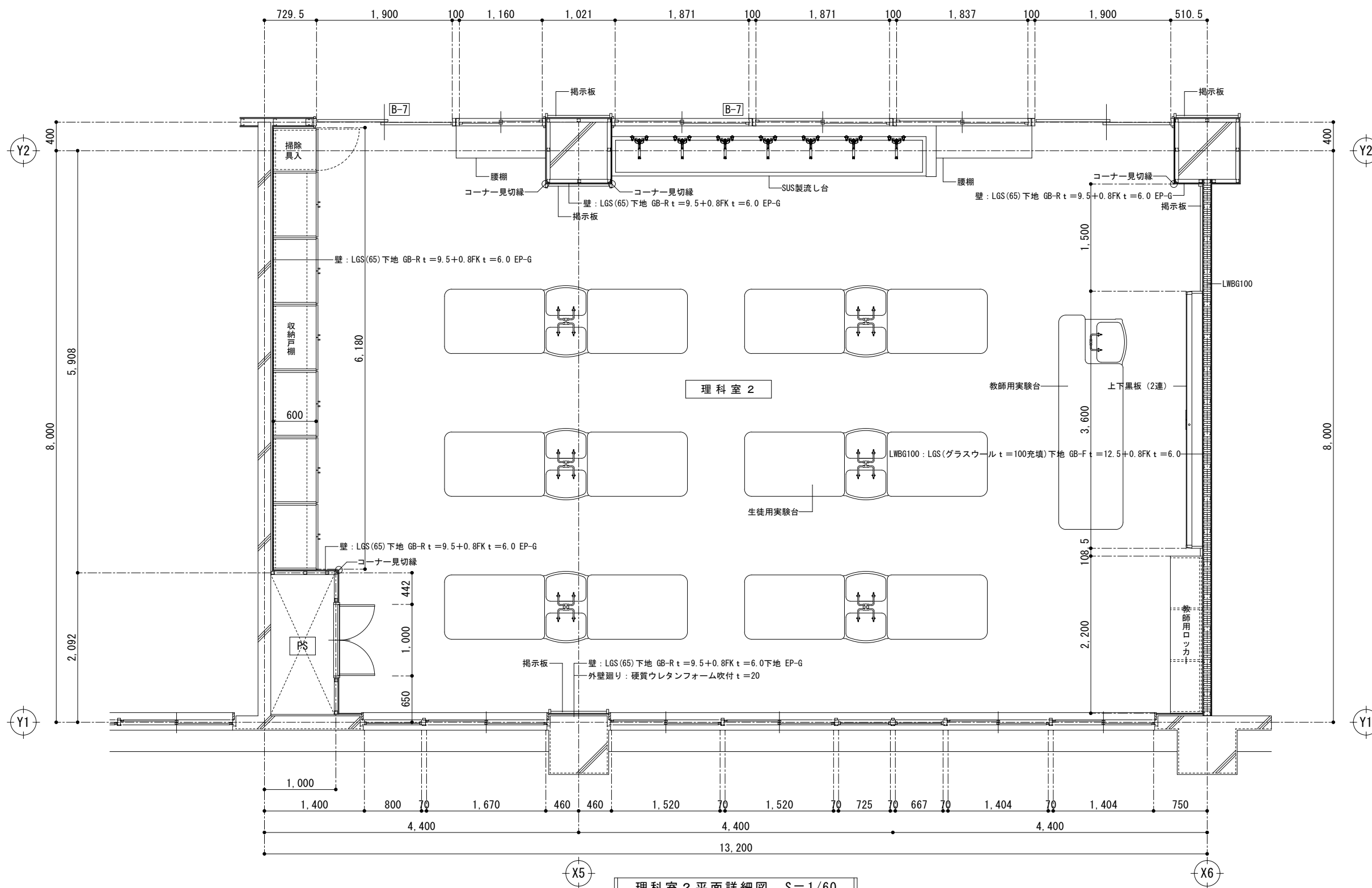
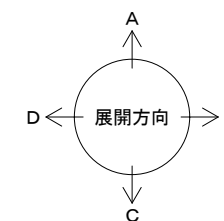

理科室2 平面詳細図 S=1/60

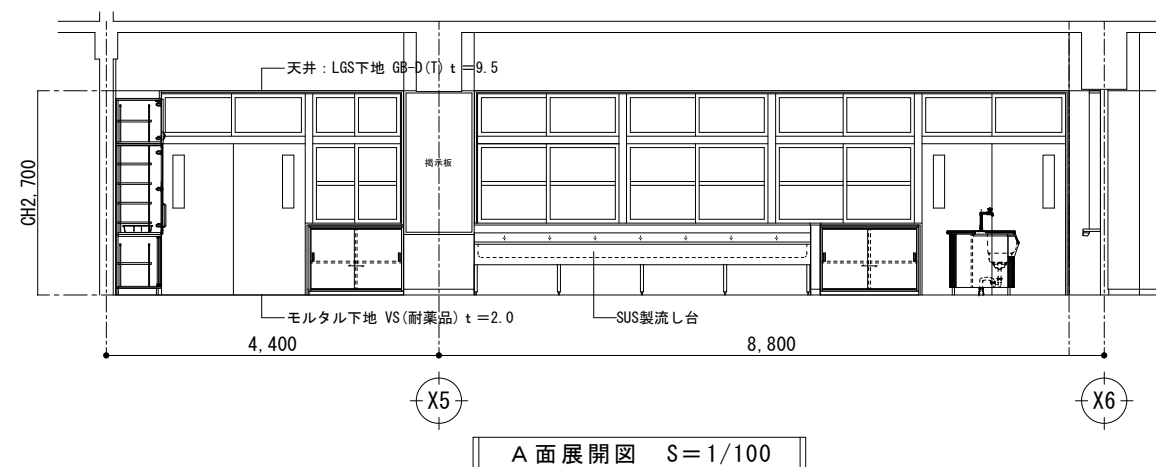
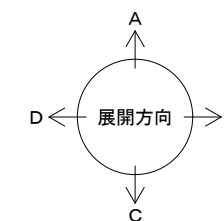

A面展開図 S=1/100

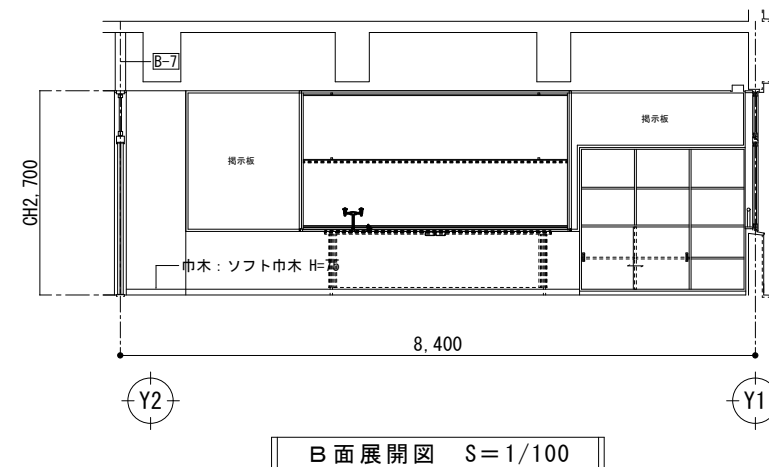

B面展開図 S=1/100

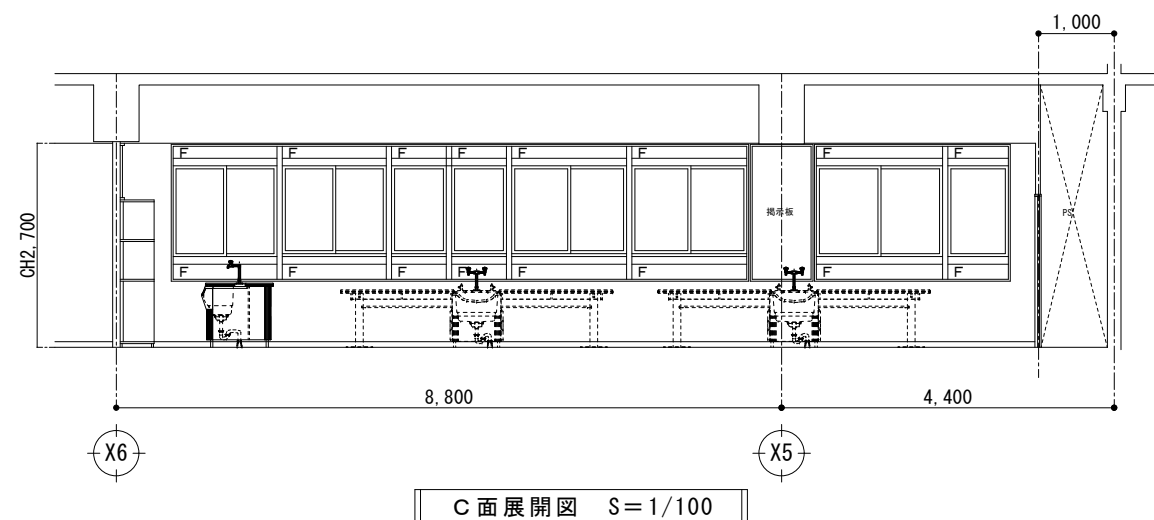

C面展開図 S=1/100

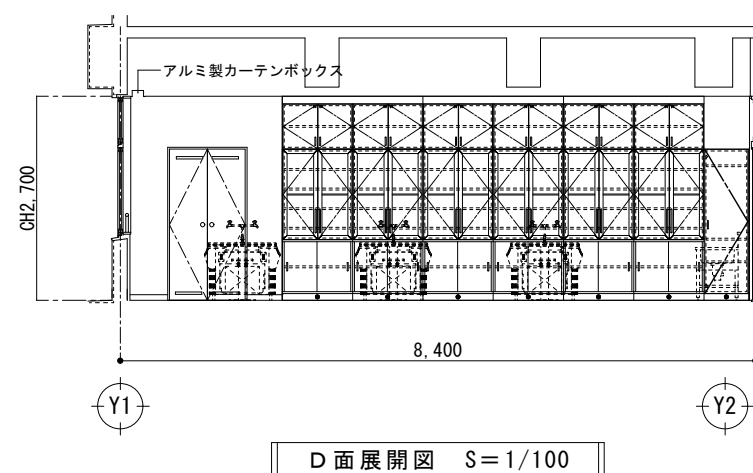

D面展開図 S=1/100

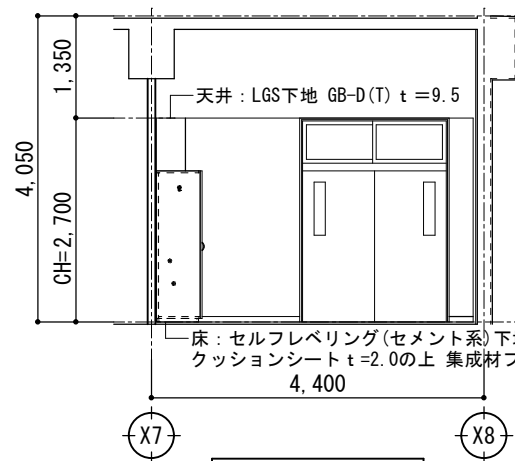

A面展開図 S=1/100

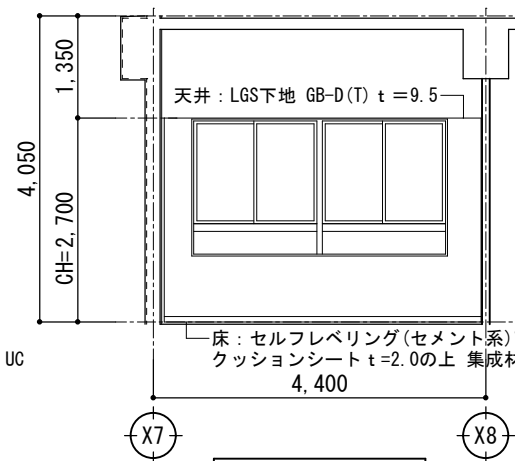

C面展開図 S=1/100

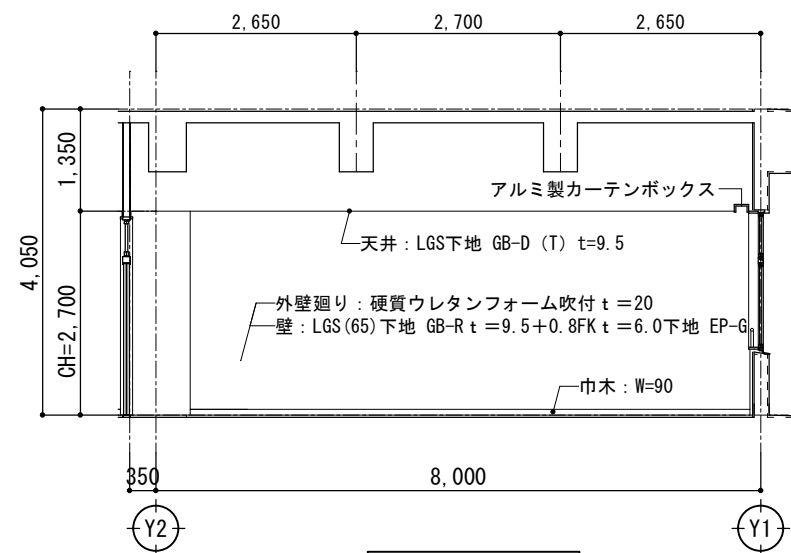

B面展開図 S=1/100

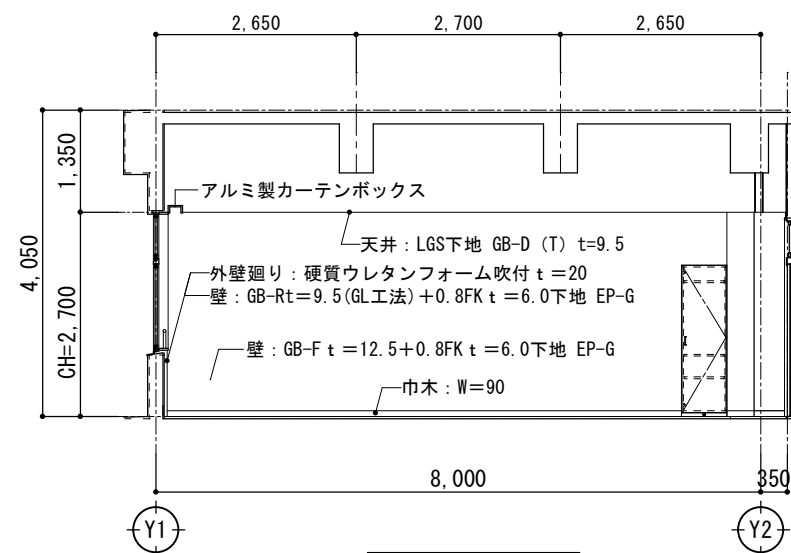

D面展開図 S=1/100

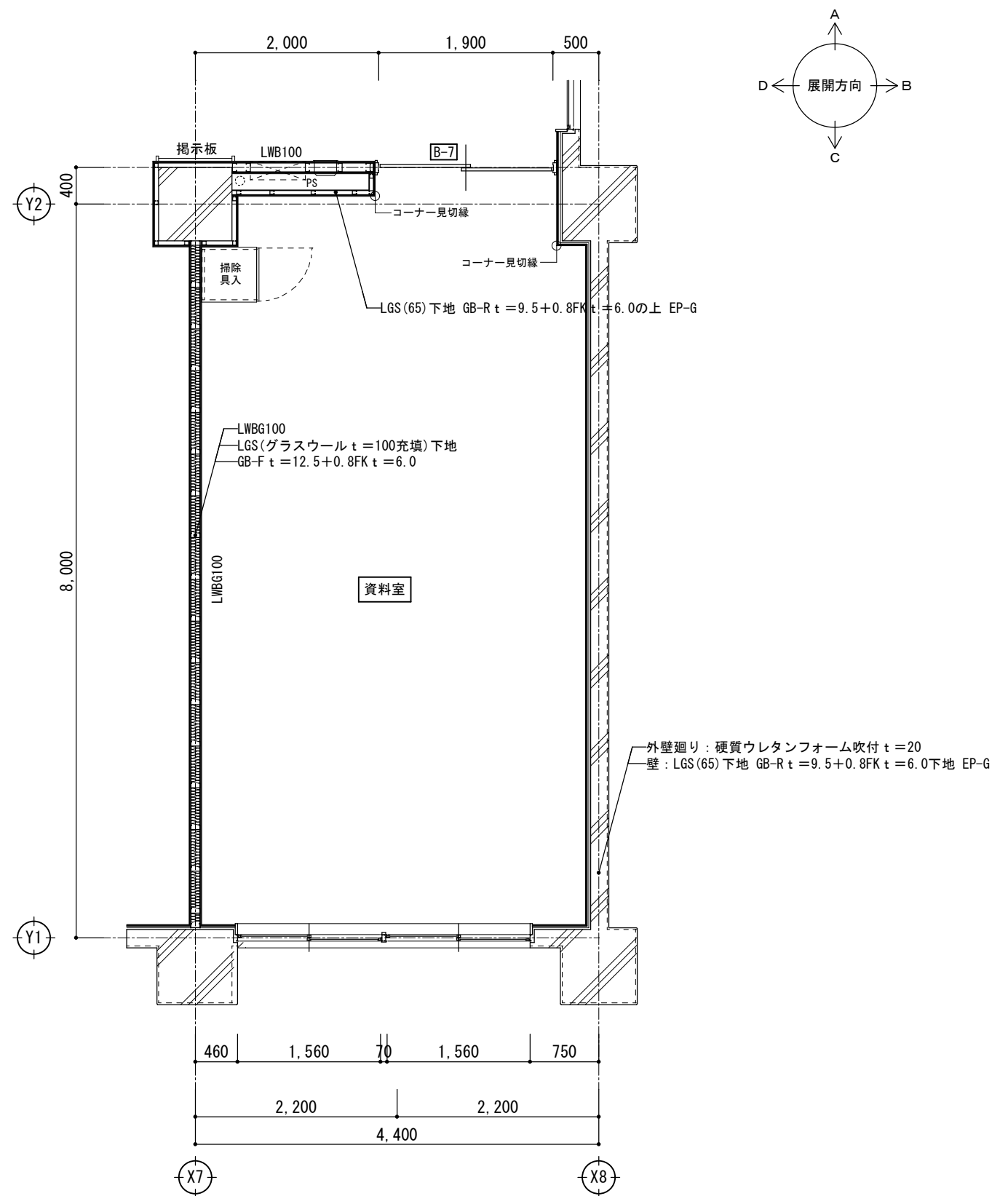

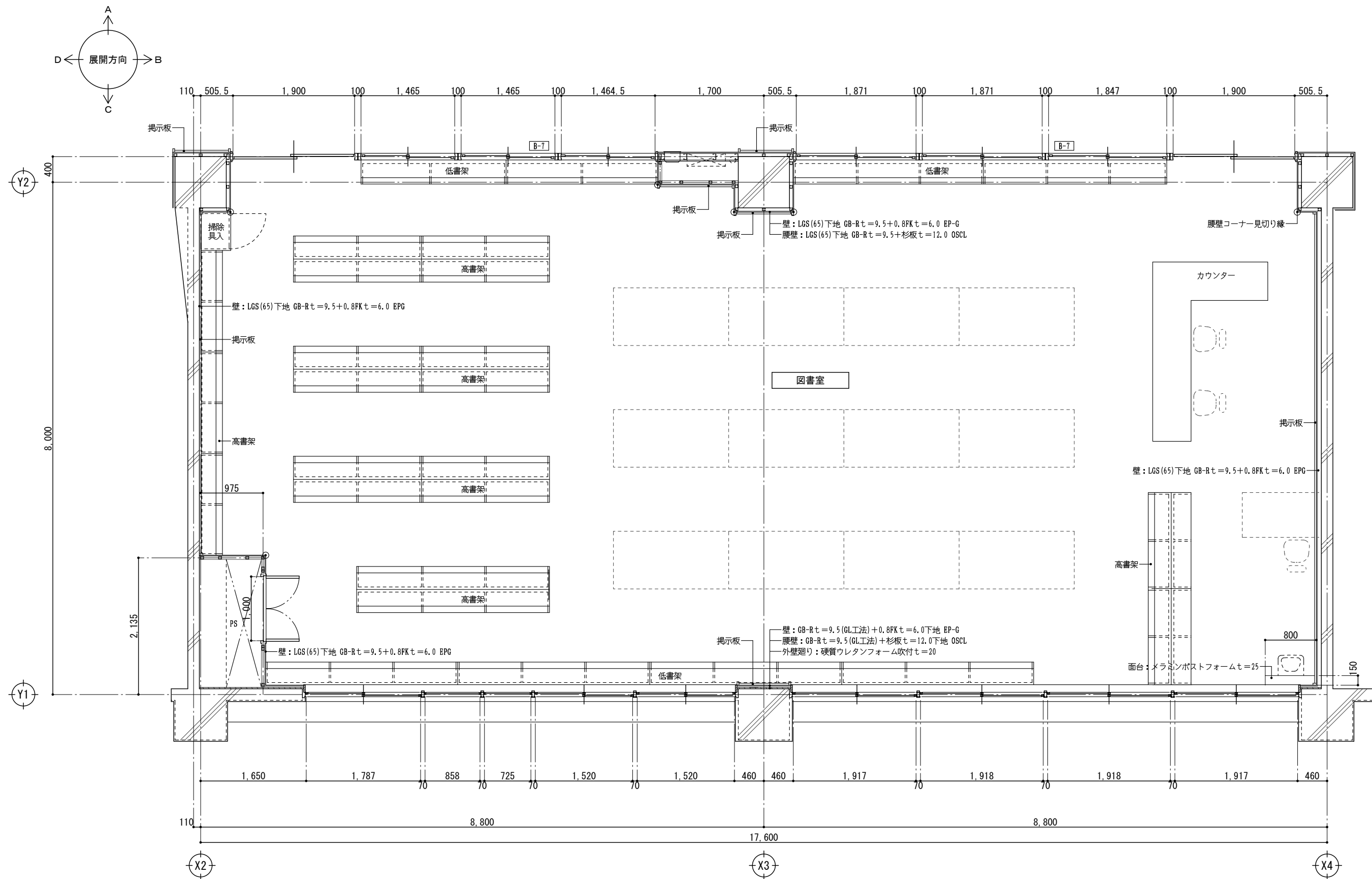

図書室平面詳細図 S=1/60

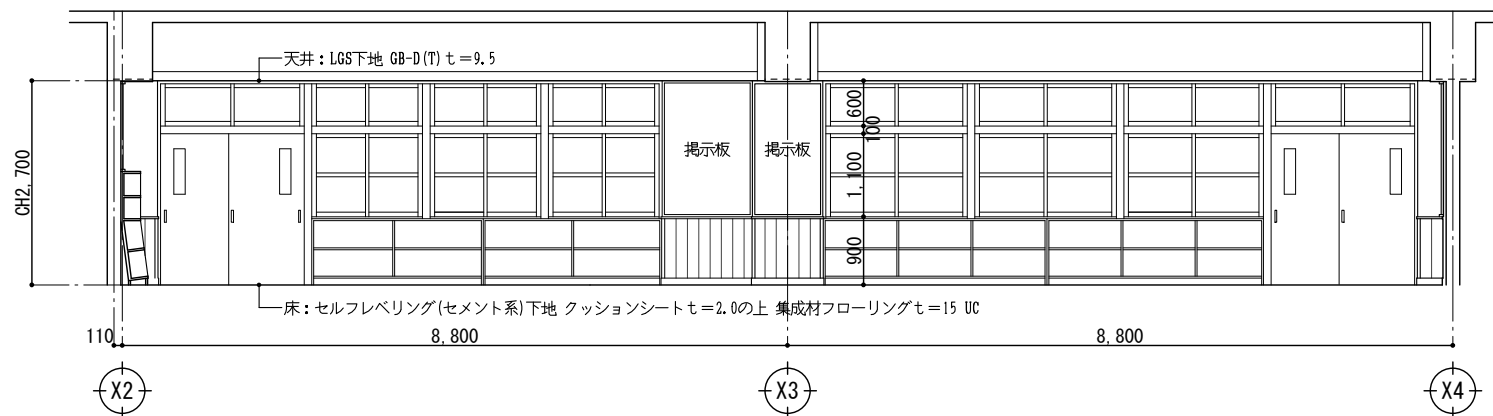

A面展開図 S=1/100

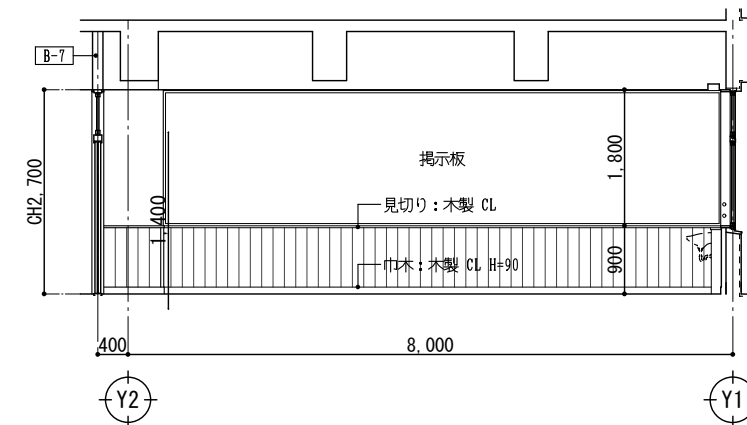

B面展開図 S=1/100

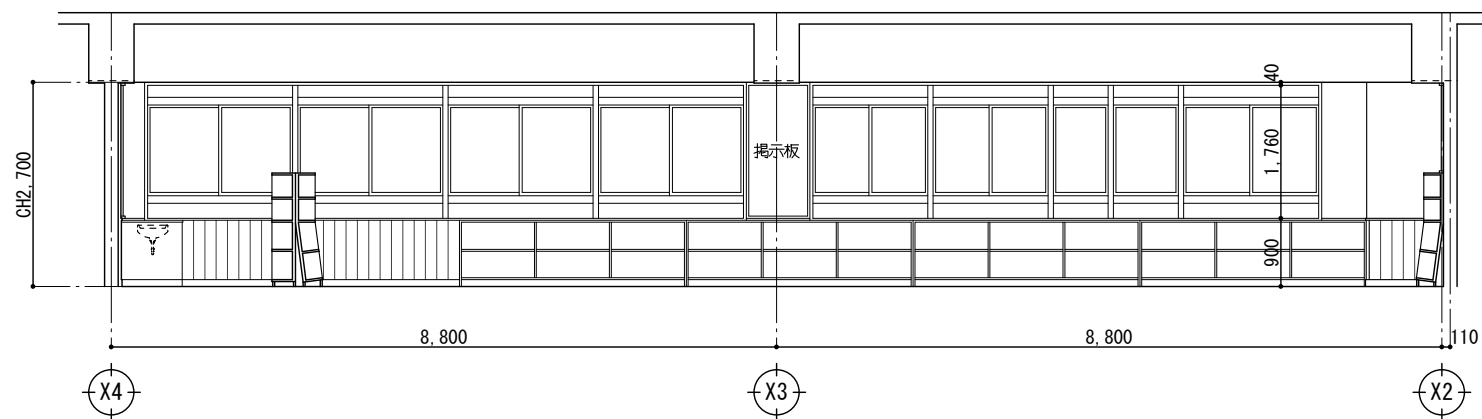

C面展開図 S=1/100

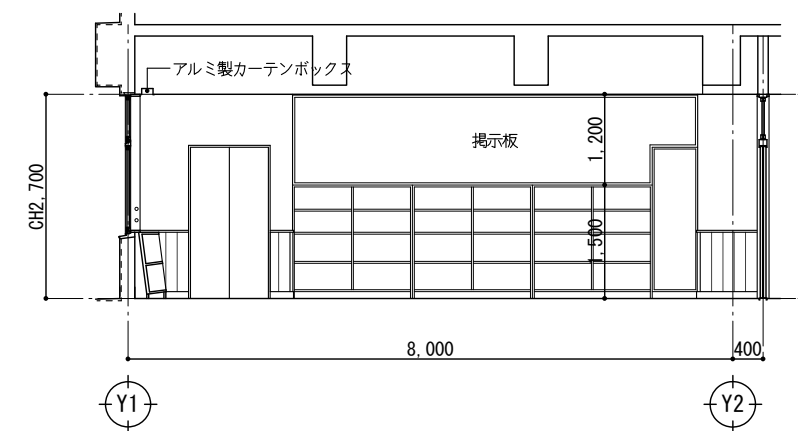

D面展開図 S=1/100

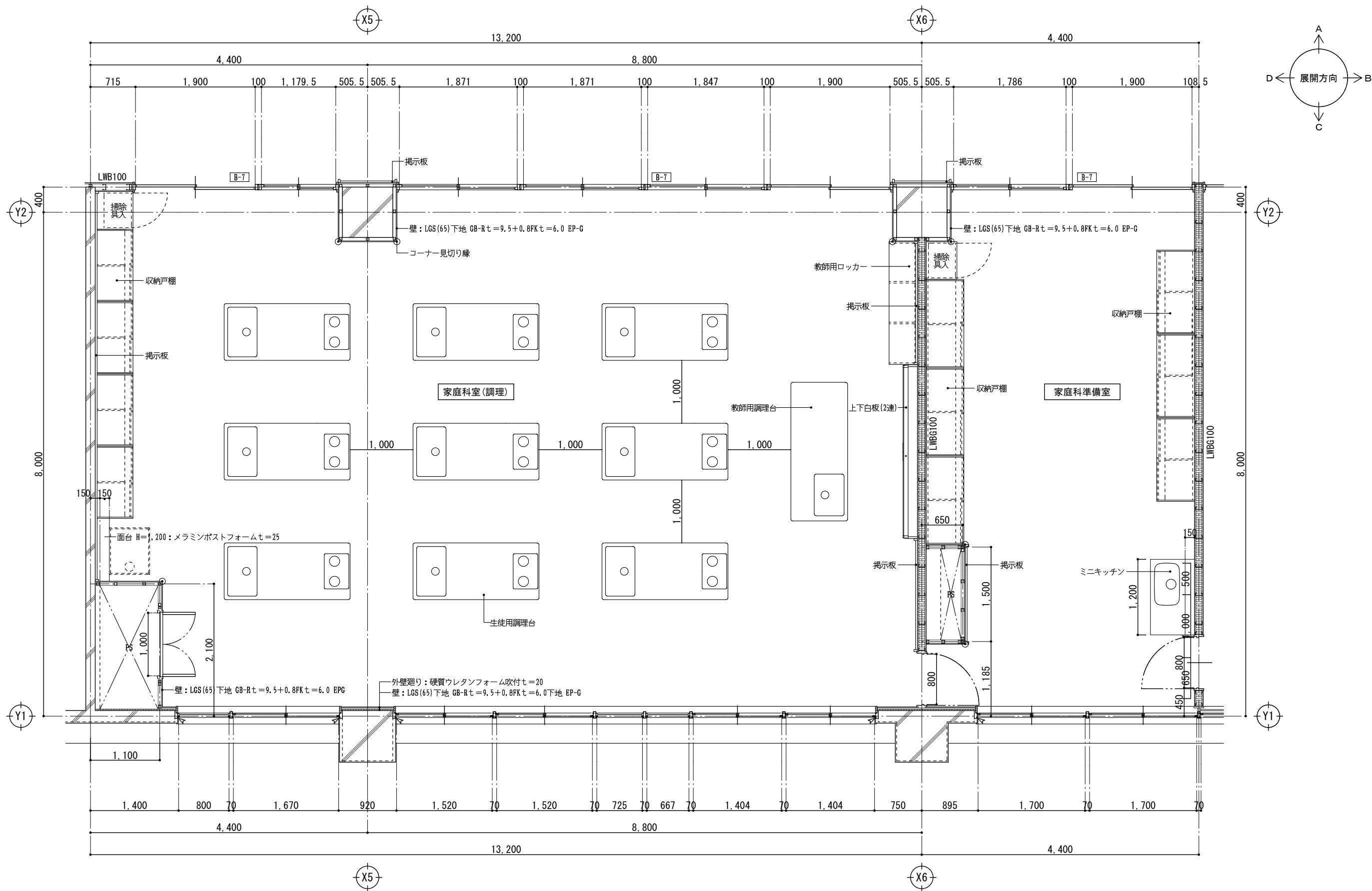

家庭科室・家庭科準備室平面詳細図 S=1/60

家庭科室(調理)

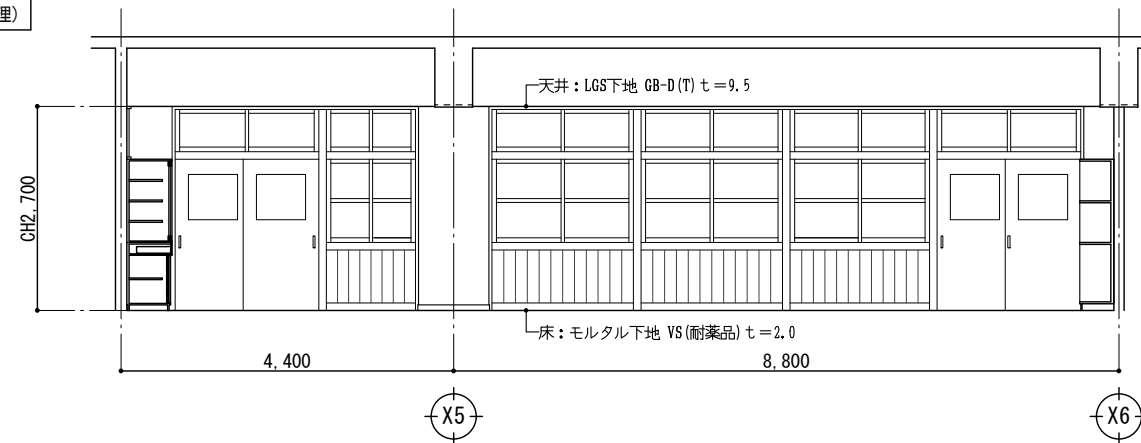

A面展開図 S=1/100

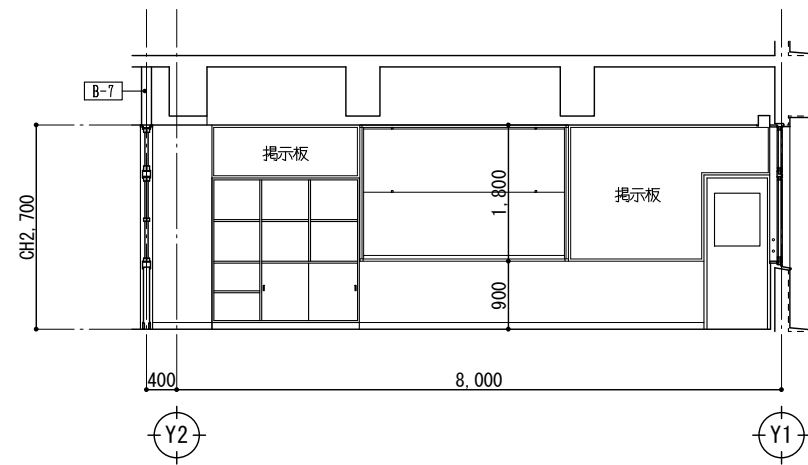

B面展開図 S=1/100

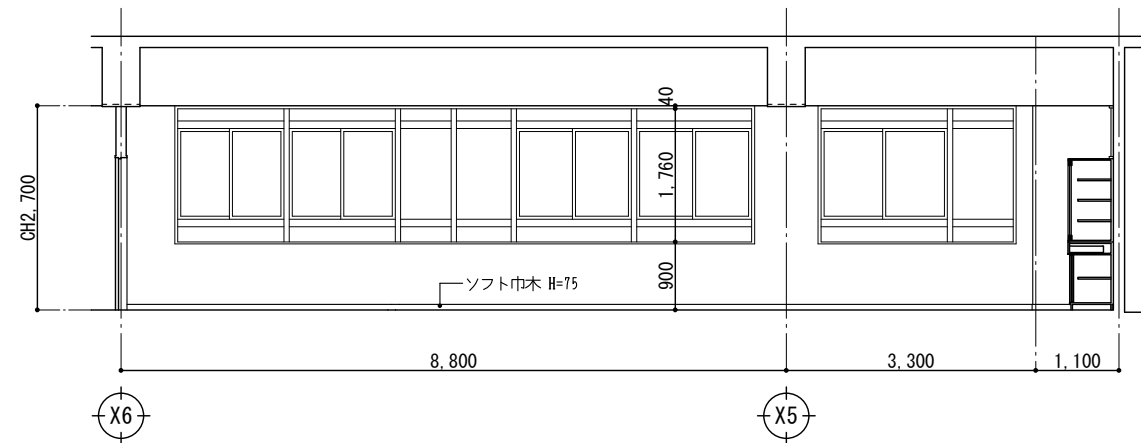

C面展開図 S=1/100

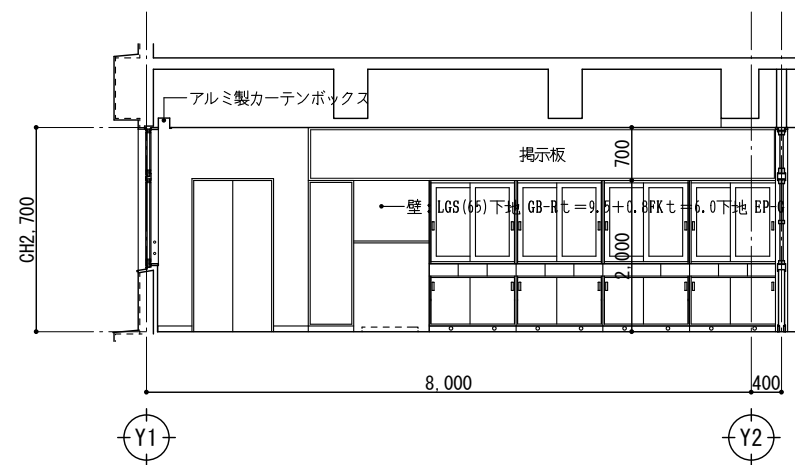

D面展開図 S=1/100

家庭科準備室

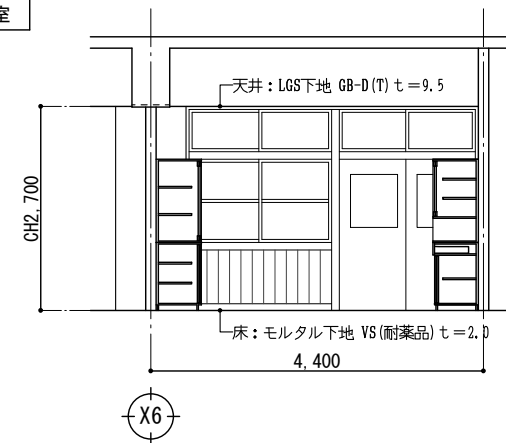

A面展開図 S=1/100

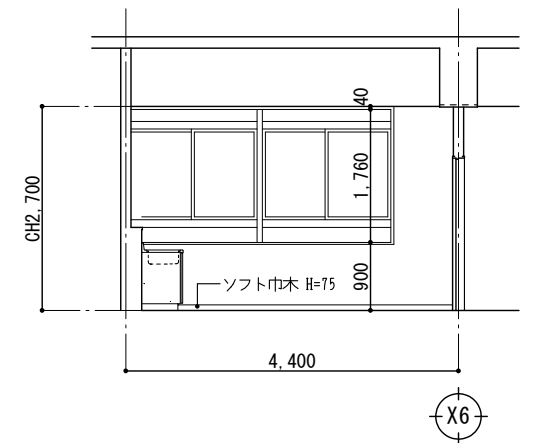

C面展開図 S=1/100

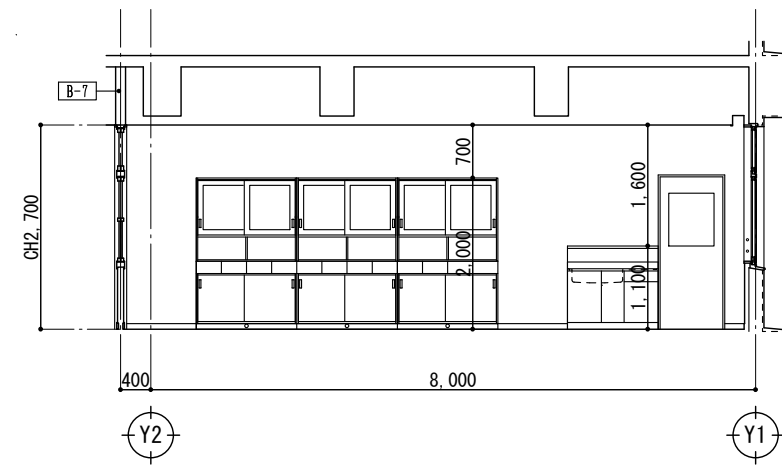

B面展開図 S=1/100

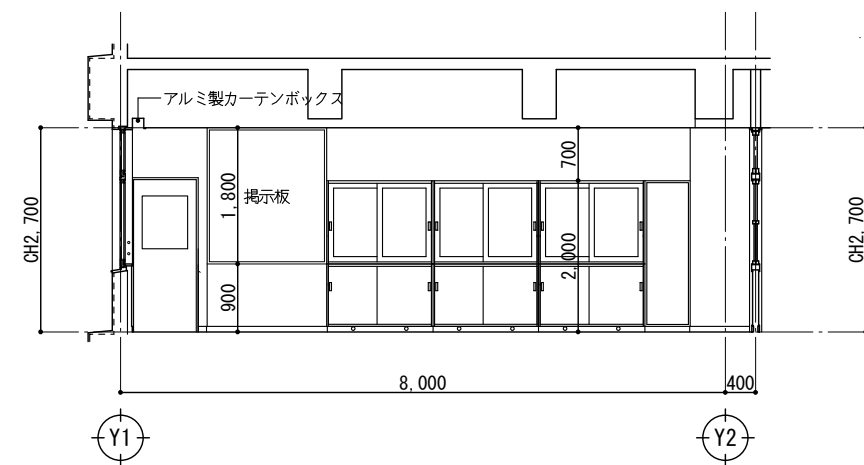

D面展開図 S=1/100

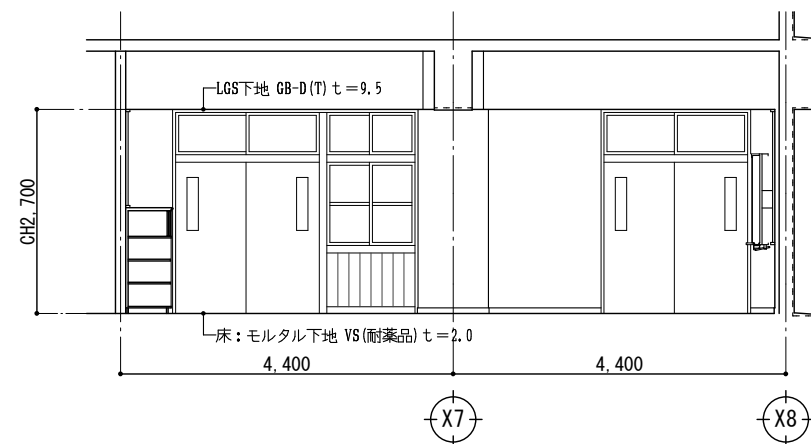

A面展開図 S=1/100

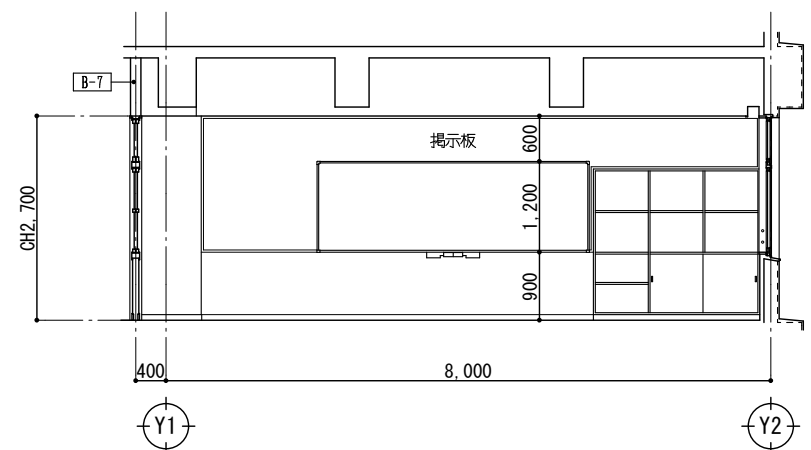

B面展開図 S=1/100

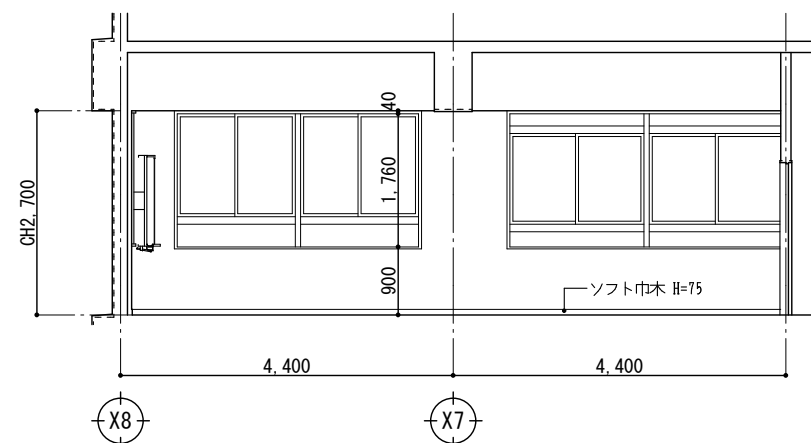

C面展開図 S=1/100

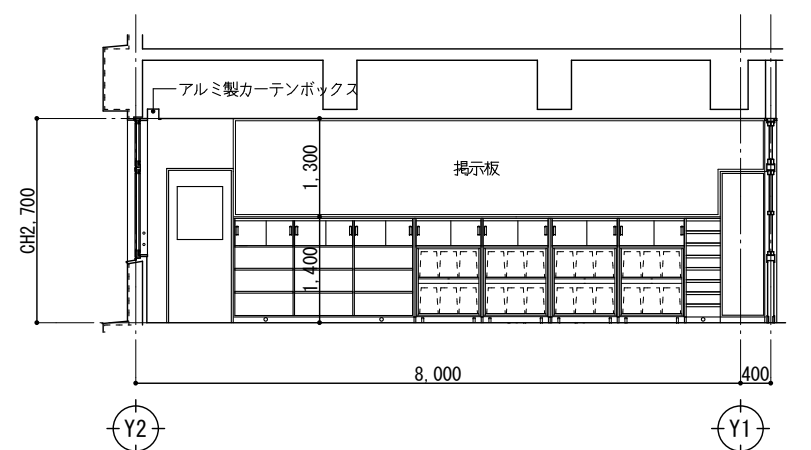

D面展開図 S=1/100

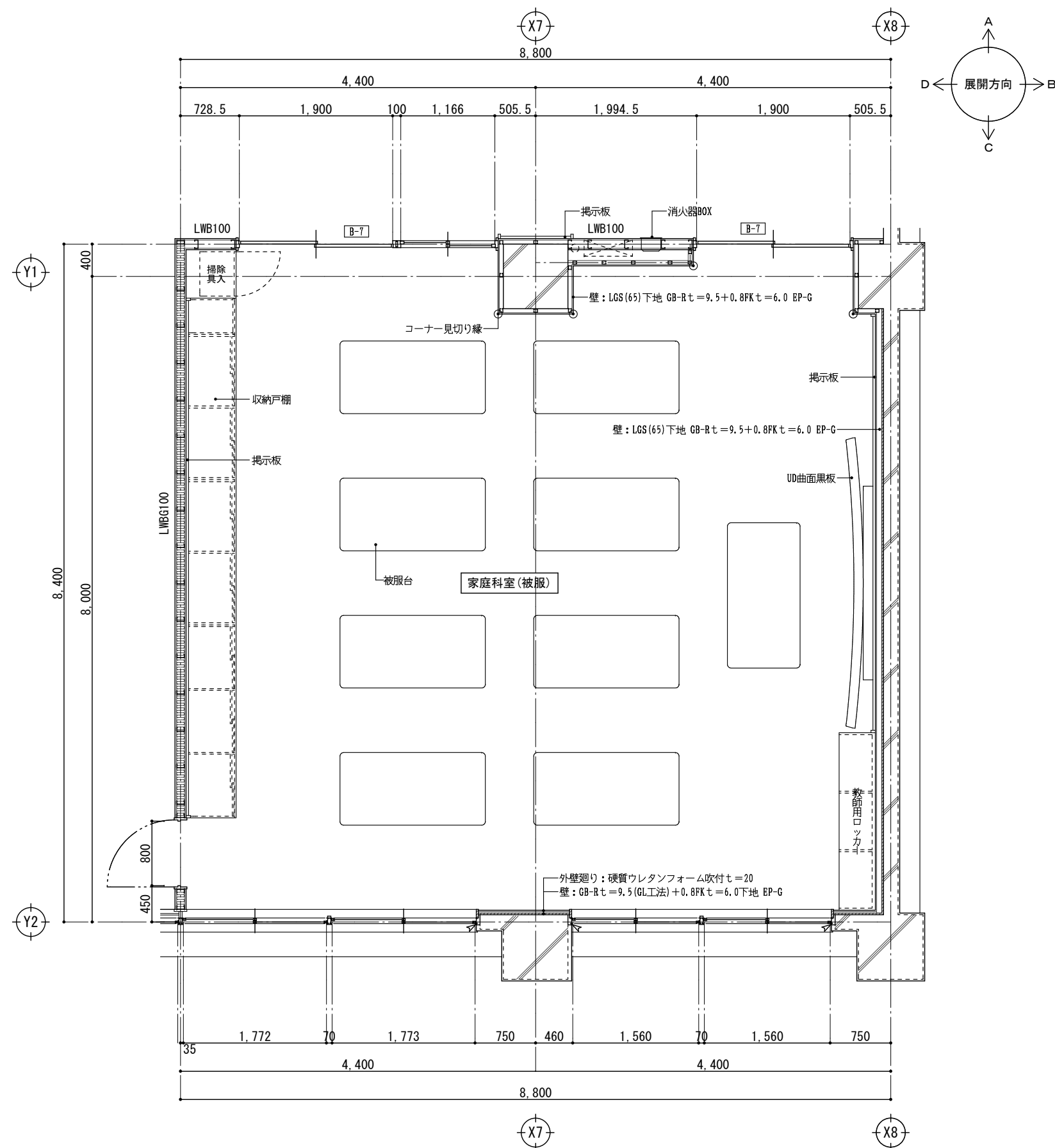

家庭科室(被服)平面詳細図 S=1/60

一級建築士事務所 知事登録 第1-4-103号 株式会社 下舞設計 一級建築士 第 262818号 日高雅人 印	紫原中学校校舎新築その他本体工事		
	家庭科室(被服) 詳細図	1/60	A-58
	鹿児島市建設局建築部建築課		

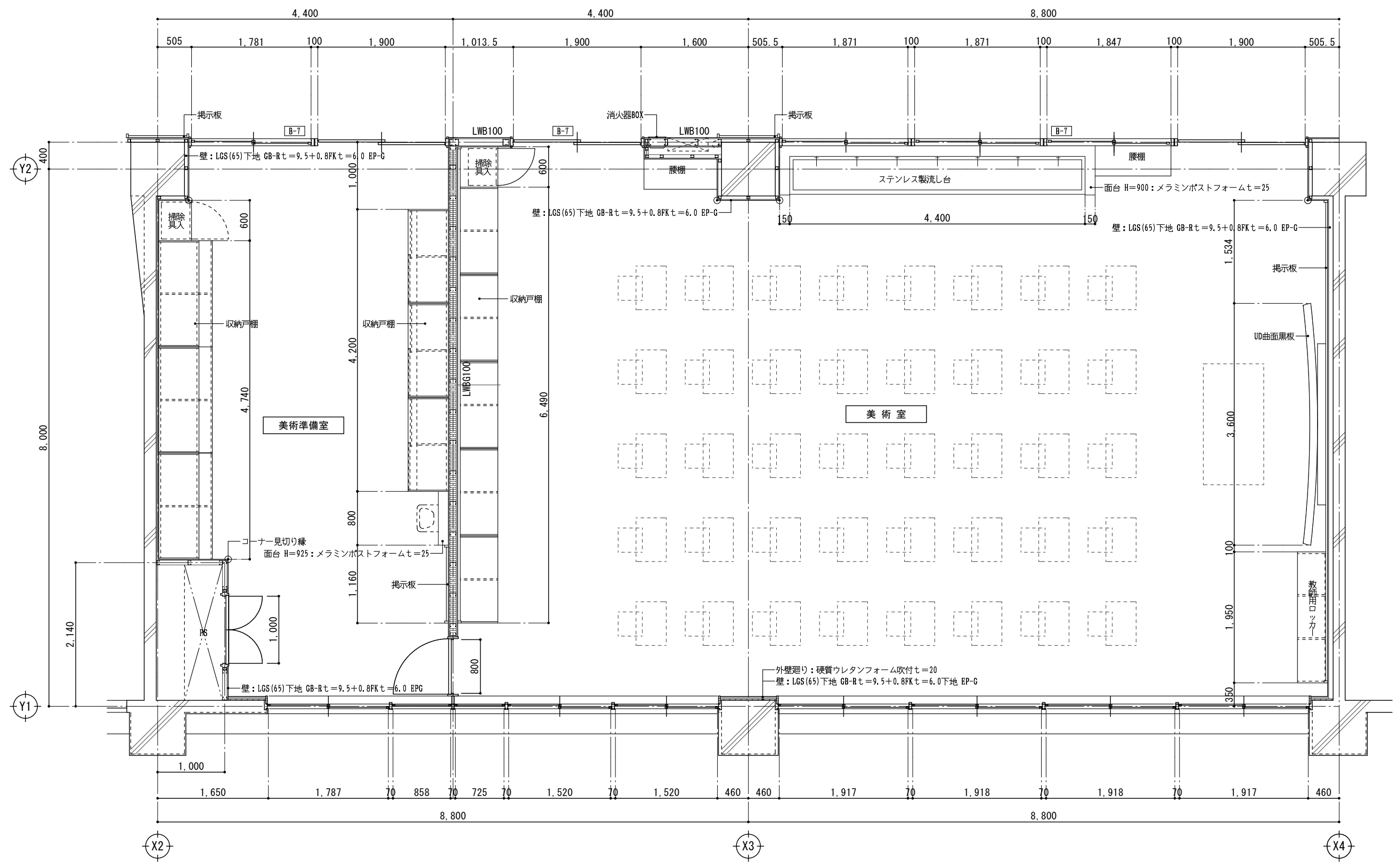
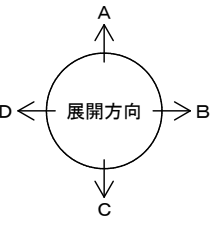

美術室・美術準備室平面詳細図 S=1/60

一級建築士事務所 知事登録 第1-4-103号		紫原中学校校舎新築その他本体工事	
株式会社 下舞設計		美術室 詳細図 1	1/60
一級建築士 第 262818号		A-59	
日高雅人 印		鹿児島市建設局建築部建築課	

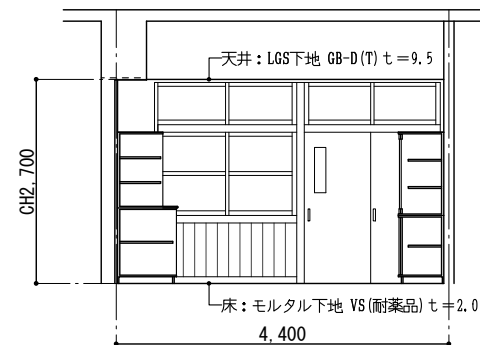

A面展開図 S=1/100

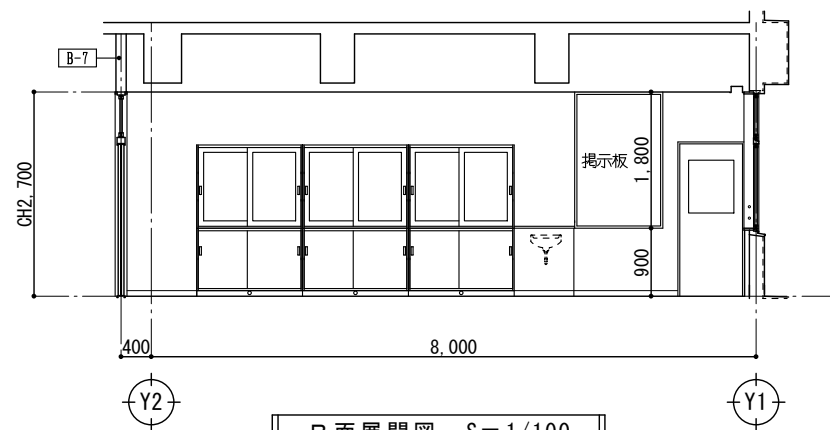

B面展開図 S=1/100

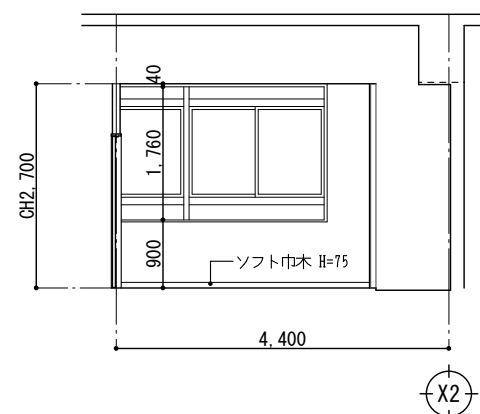

C面展開図 S=1/100

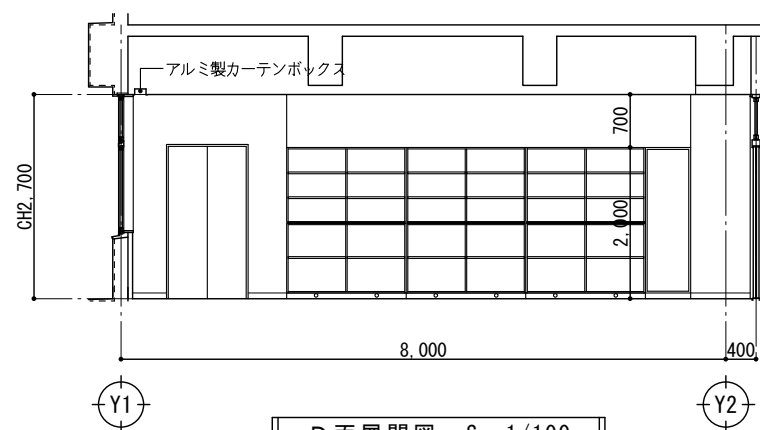

D面展開図 S=1/100

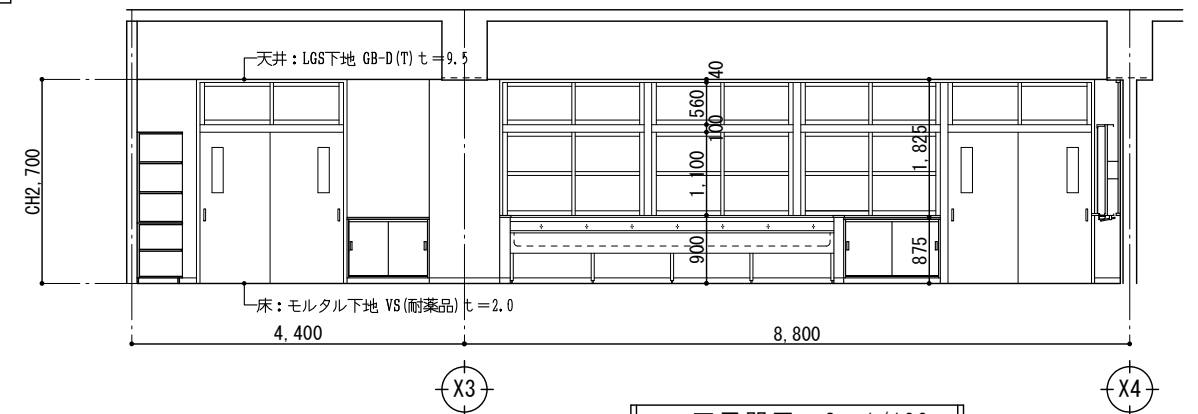

A面展開図 S=1/100

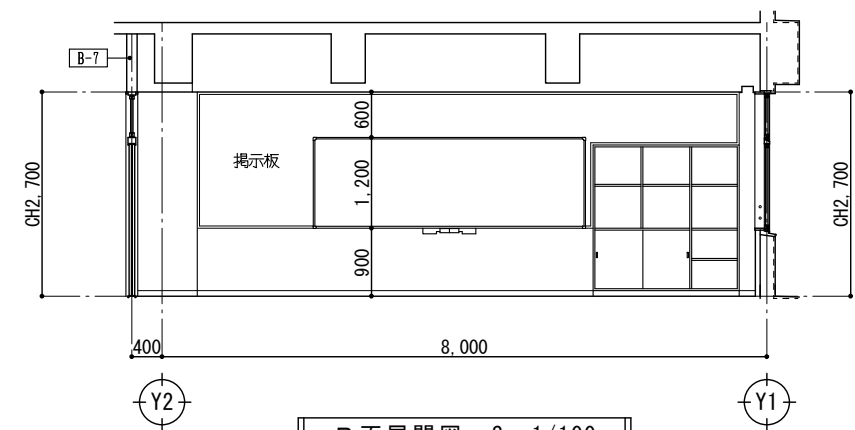

B面展開図 S=1/100

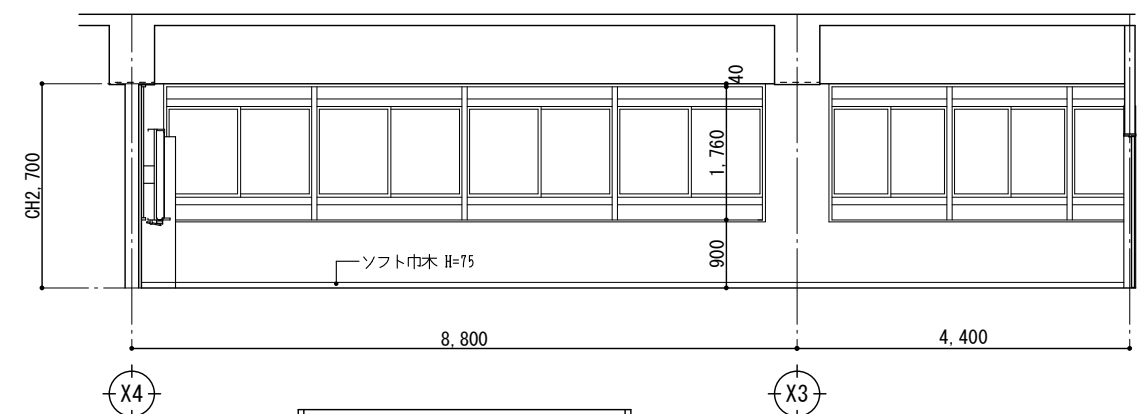

C面展開図 S=1/100

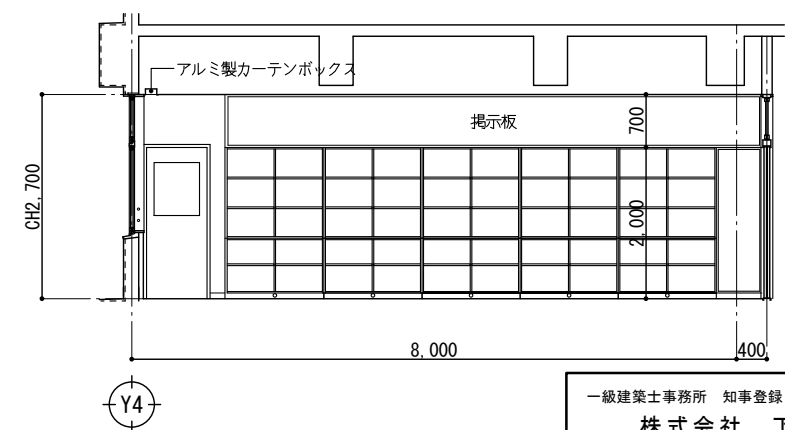

D面展開図 S=1/100

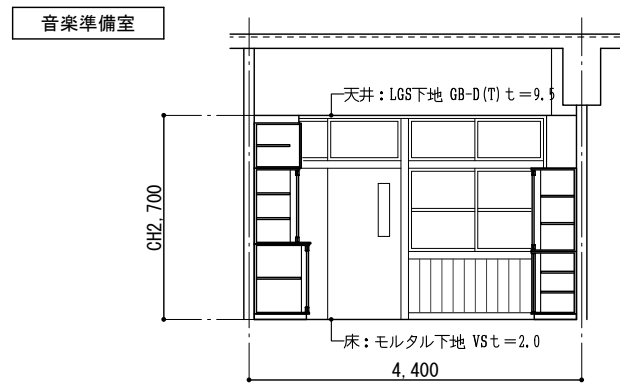

A面展開図 S=1/100

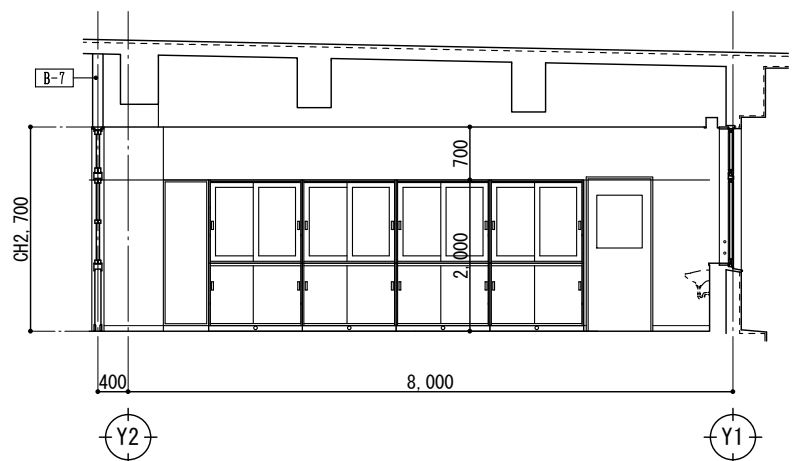

B面展開図 S=1/100

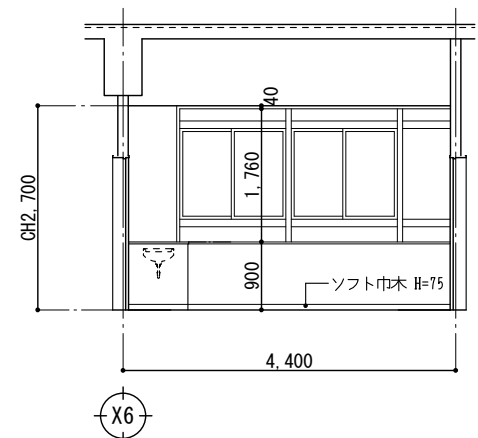

C面展開図 S=1/100

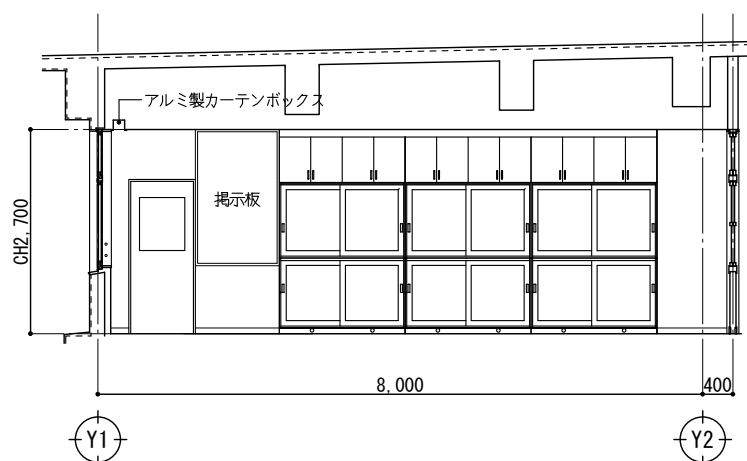

D面展開図 S=1/100

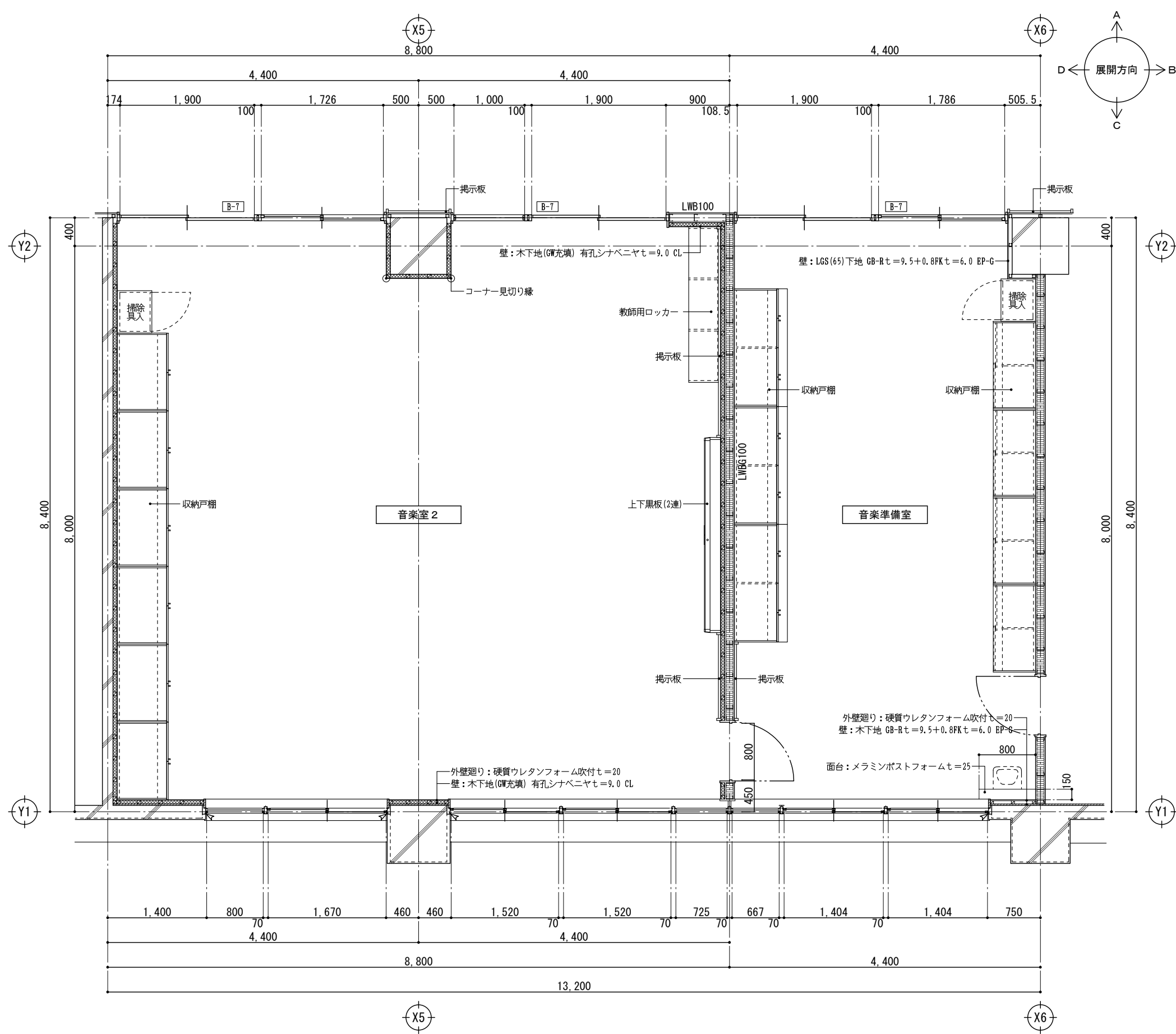

音楽室2・音楽準備室平面詳細図 S=1/60

一級建築士事務所 知事登録 第1-4-103号		紫原中学校校舎新築その他本体工事	
株式会社 下舞設計		音楽室 詳細図 1	1/60
一級建築士 第 262818号		A-61	
日高雅人 印		鹿児島市建設局建築部建築課	

音楽室 1

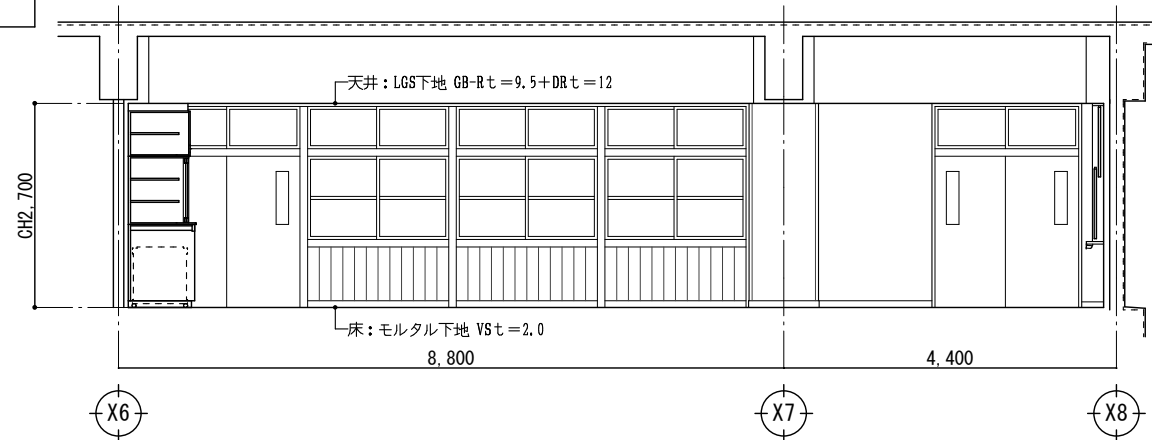

A面展開図 S=1/100

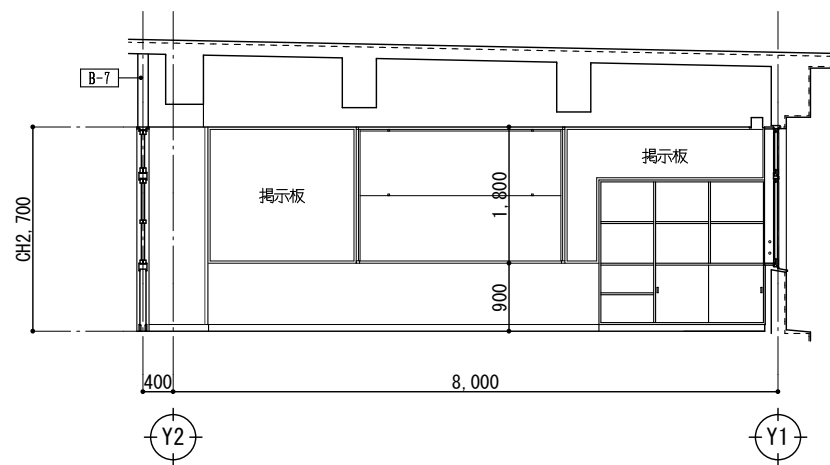

B面展開図 S=1/100

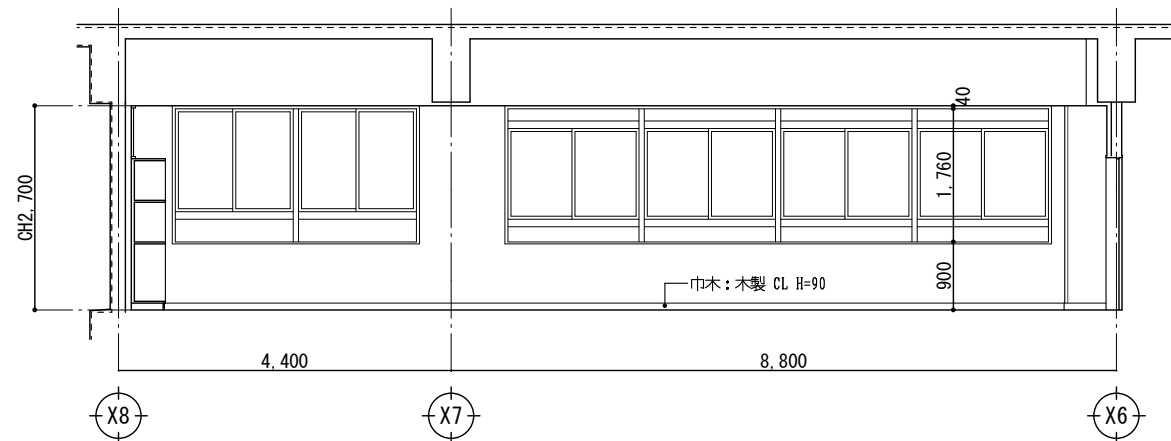

C面展開図 S=1/100

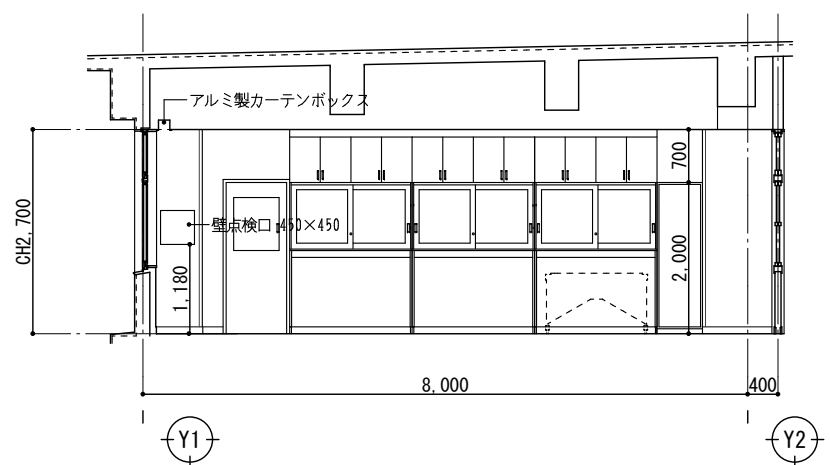

D面展開図 S=1/100

音楽室 2

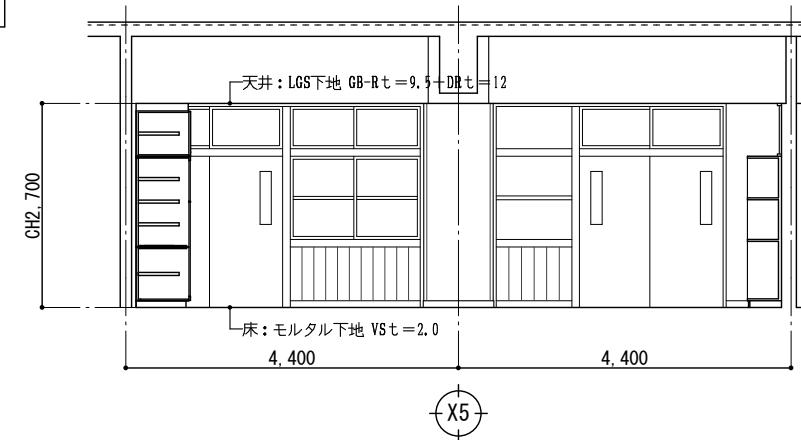

A面展開図 S=1/100

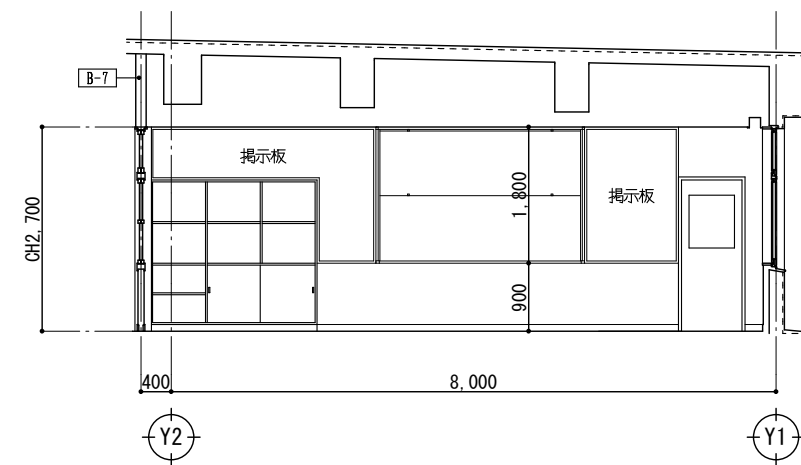

B面展開図 S=1/100

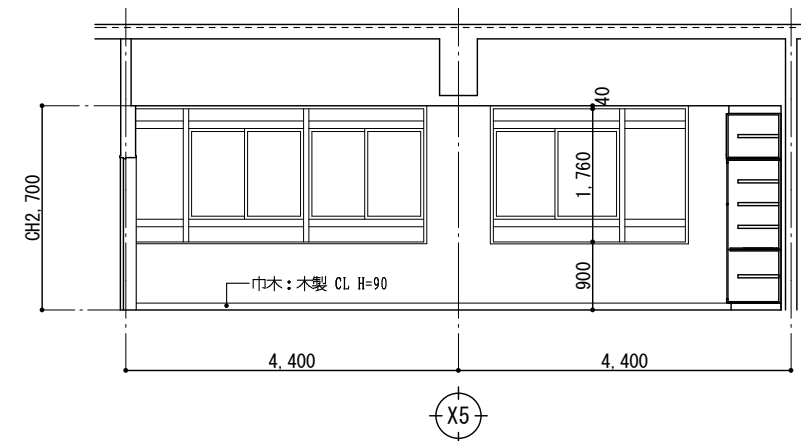

C面展開図 S=1/100

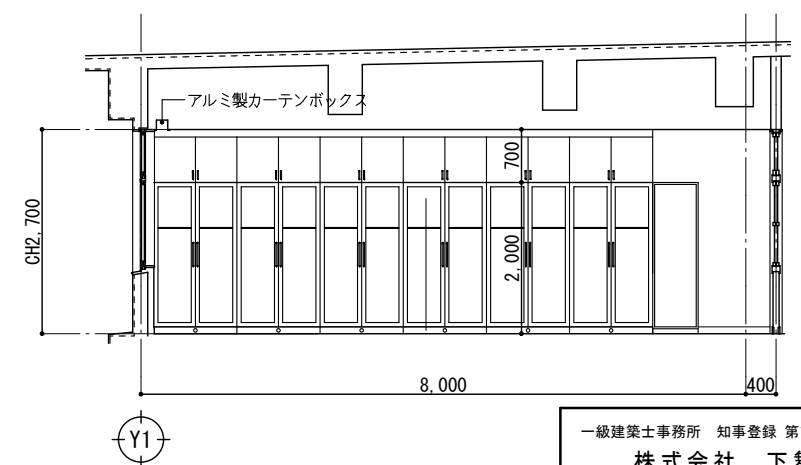

D面展開図 S=1/100

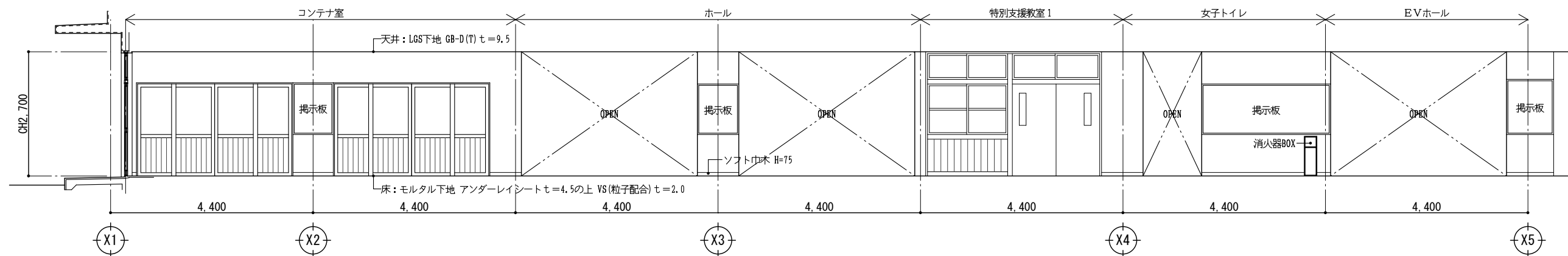

A面展開図-1 S=1/100

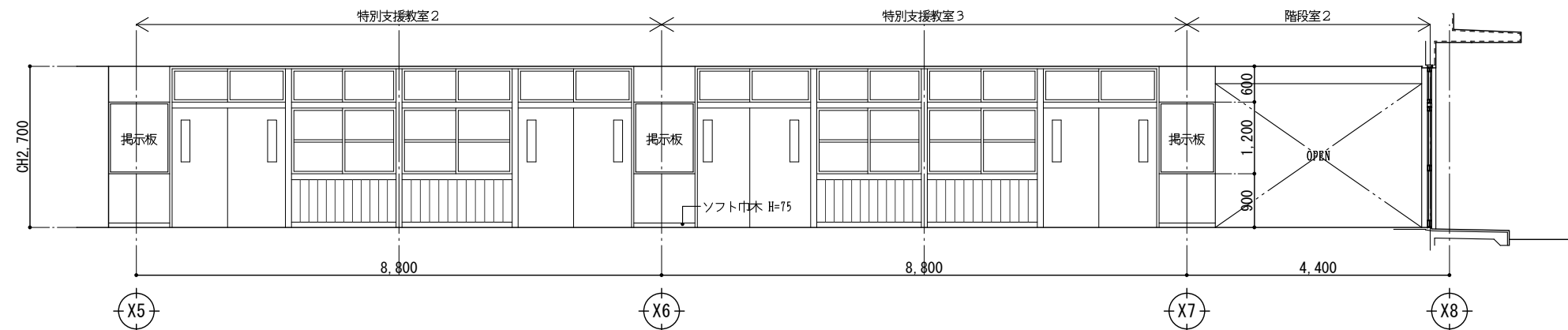

A面展開図-2 S=1/100

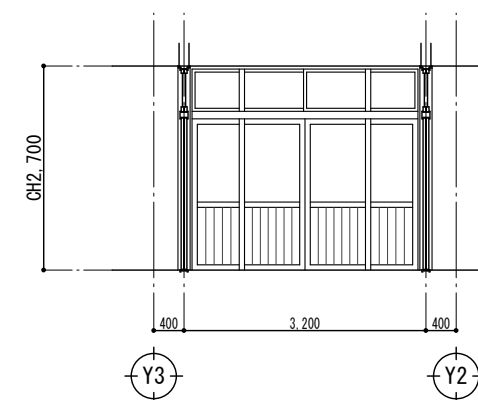

B面展開図 S=1/100

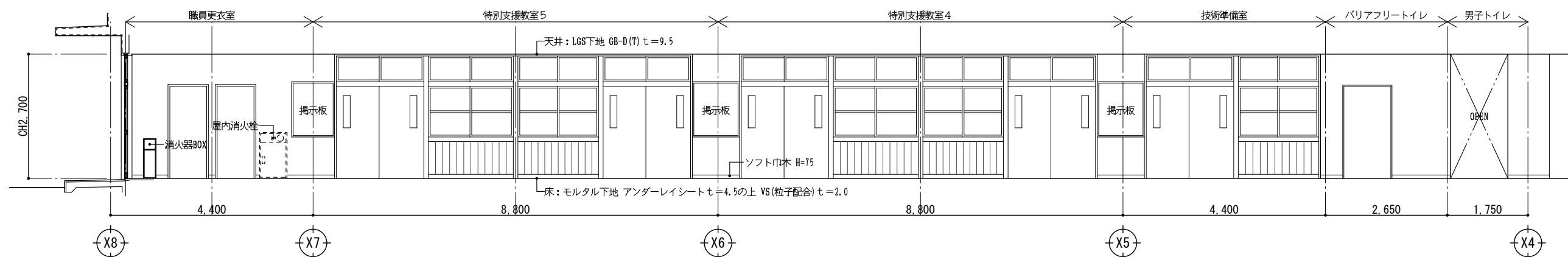

C面展開図-1 S=1/100

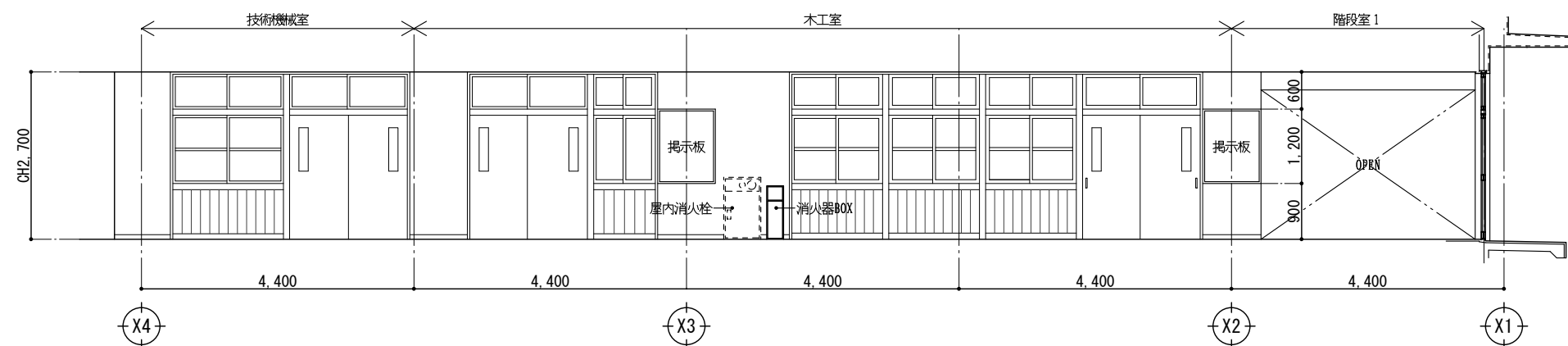

C面展開図-2 S=1/100

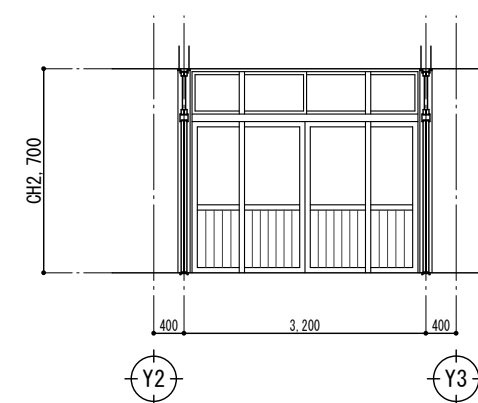

D面展開図 S=1/100

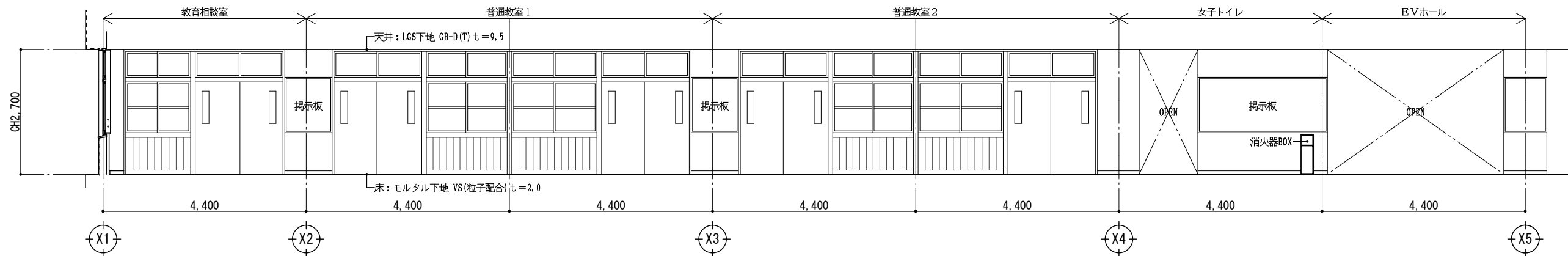

A面展開図-1 S=1/100

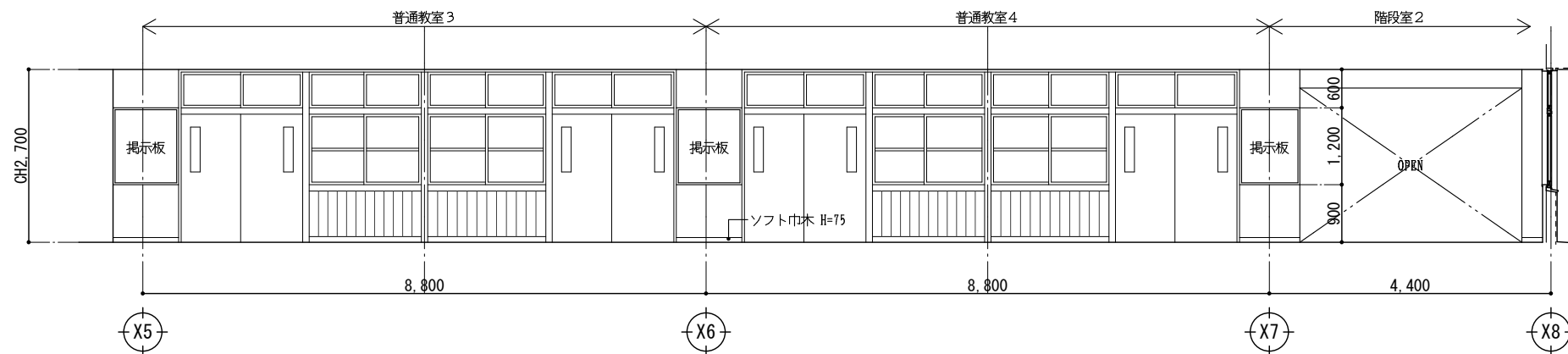

A面展開図-2 S=1/100

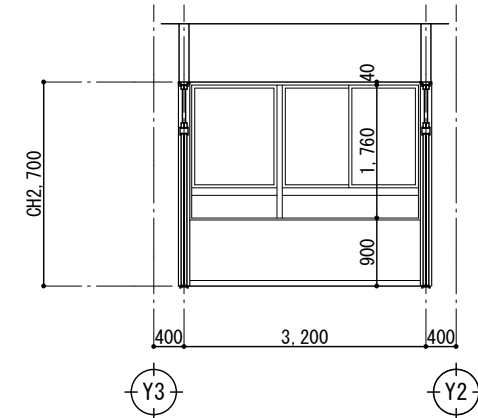

B面展開図 S=1/100

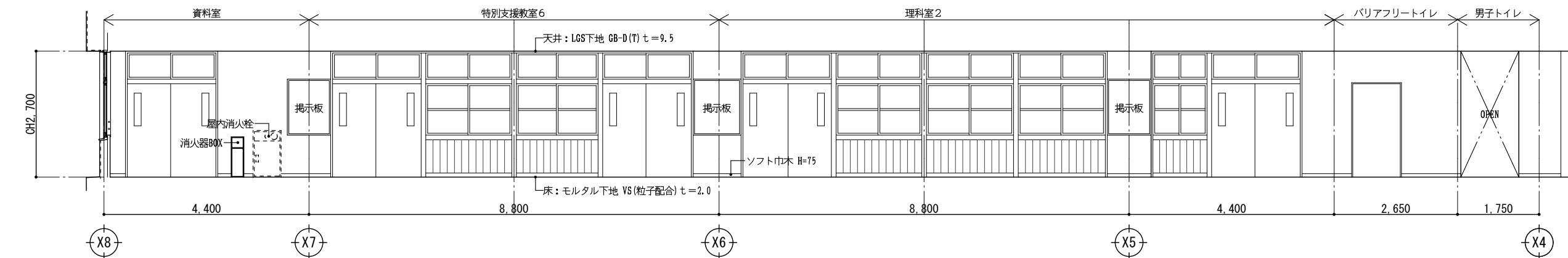

C面展開図-1 S=1/100

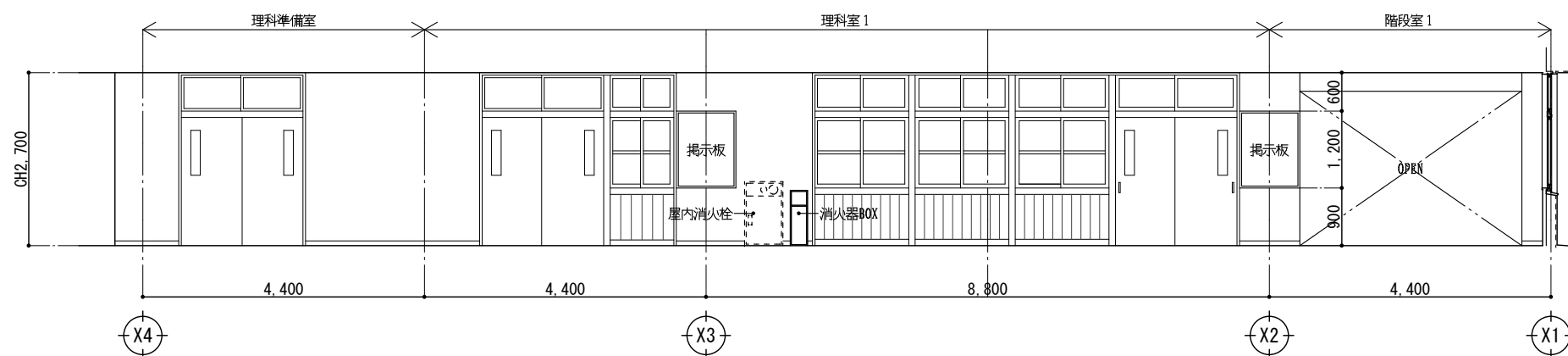

C面展開図-2 S=1/100

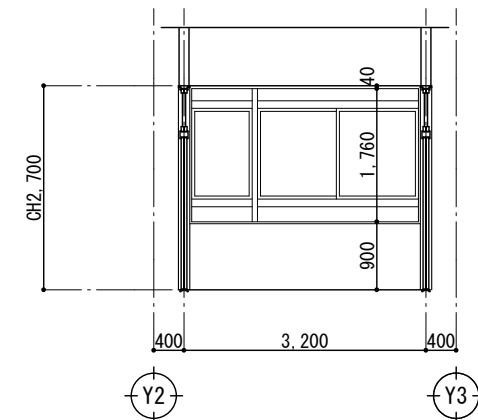

D面展開図 S=1/100

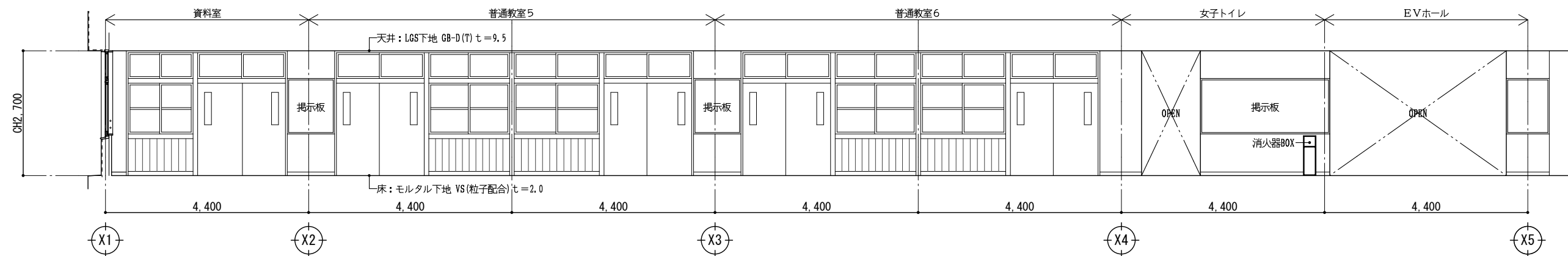

A面展開図-1 S=1/100

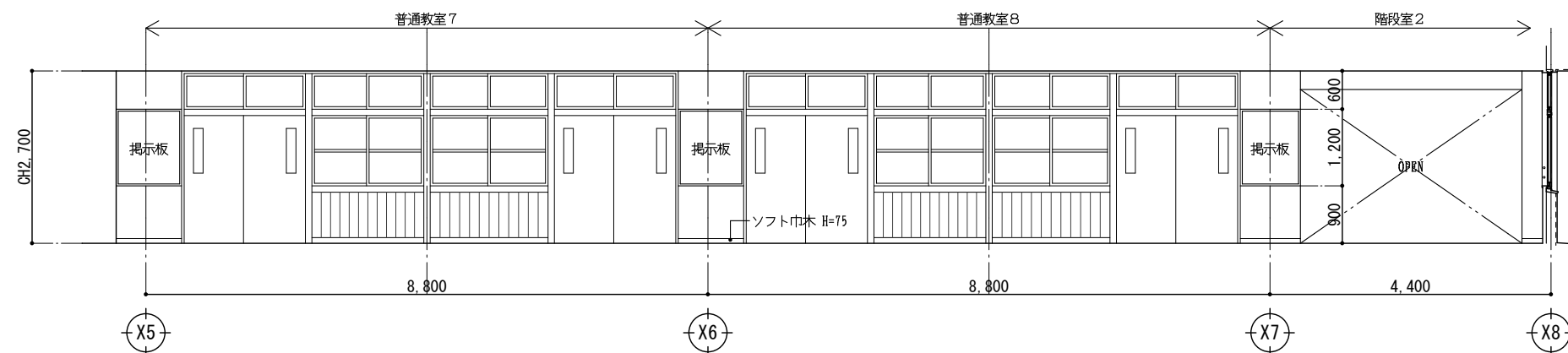

A面展開図-2 S=1/100

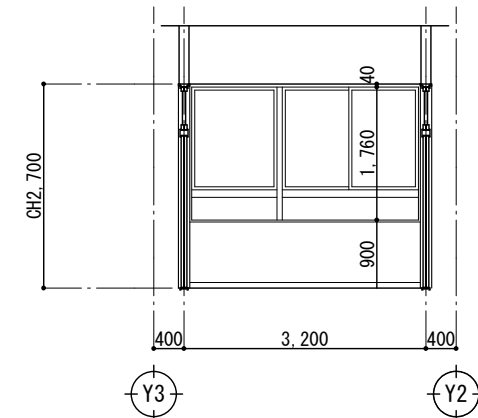

B面展開図 S=1/100

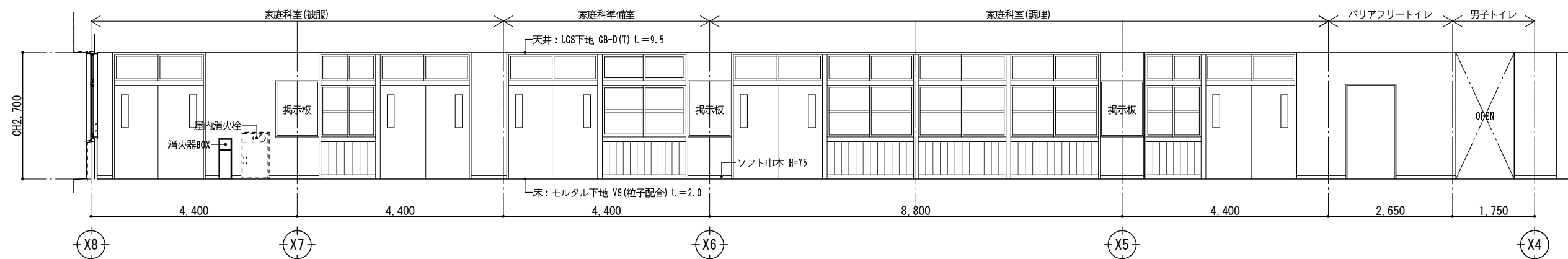

C面展開図-1 S=1/100

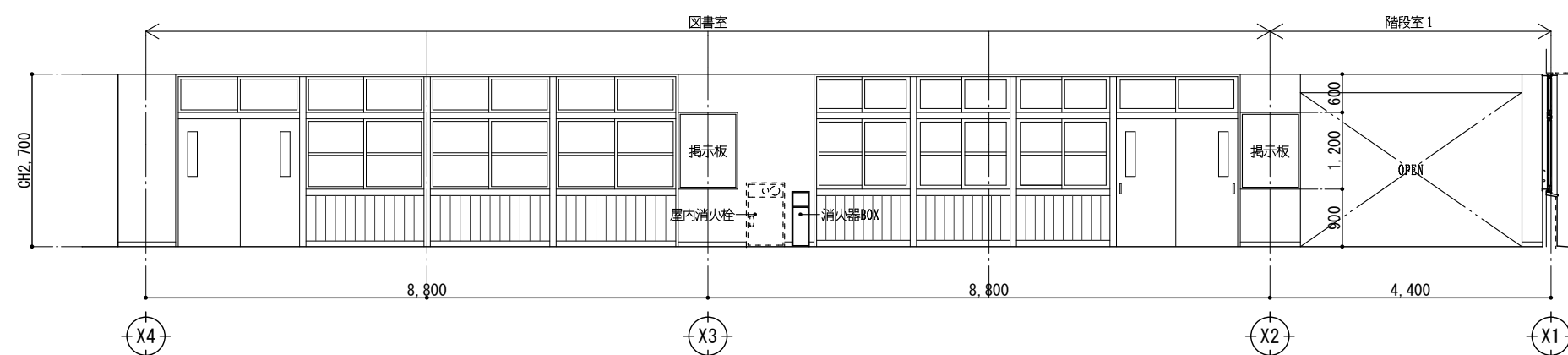

C面展開図-2 S=1/100

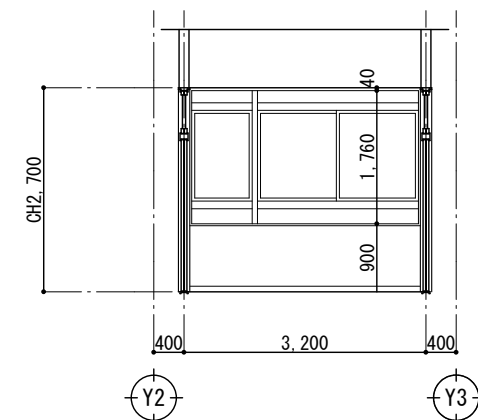

D面展開図 S=1/100

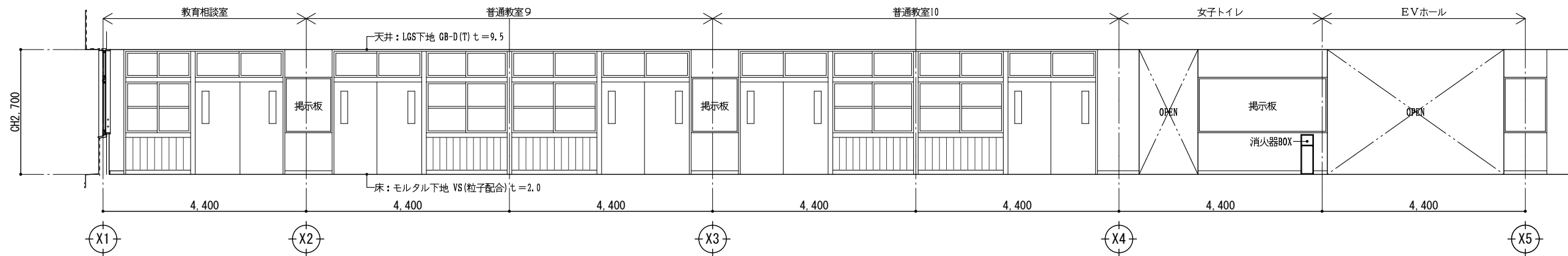

A面展開図-1 S=1/100

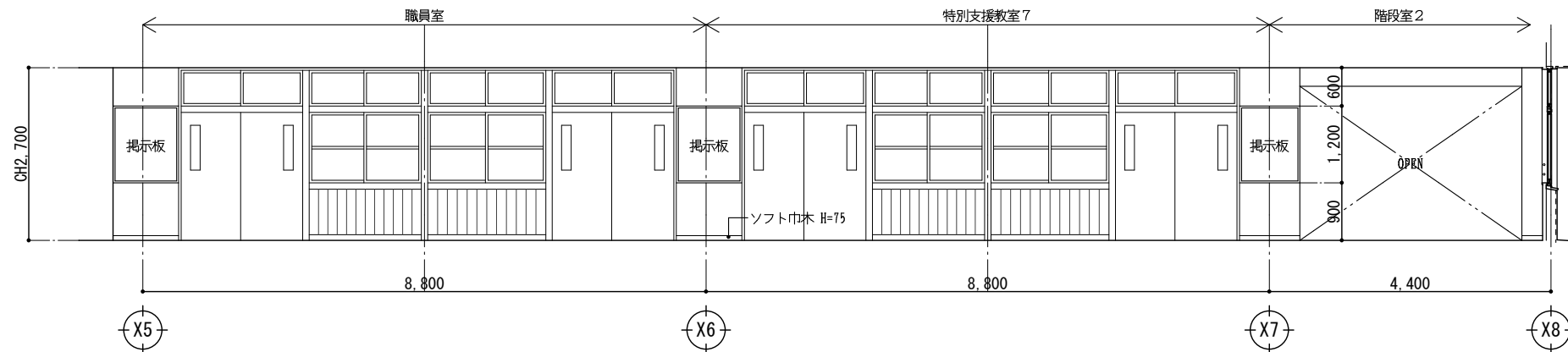

A面展開図-2 S=1/100

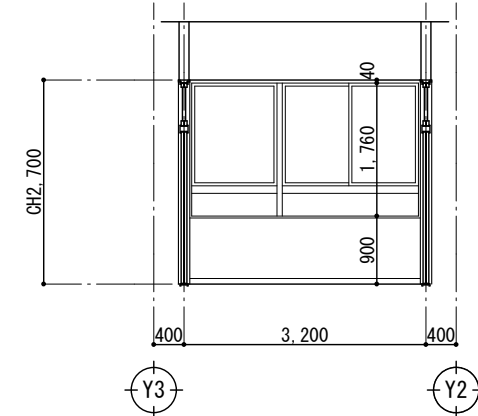

B面展開図 S=1/100

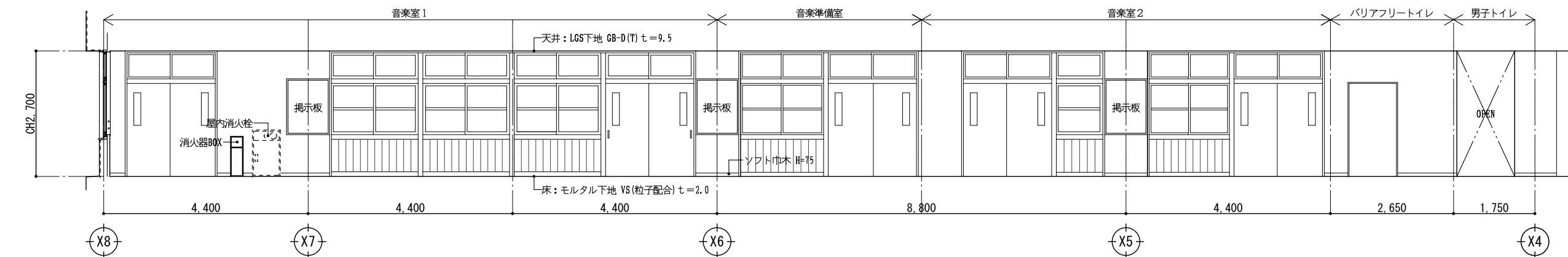

C面展開図-1 S=1/100

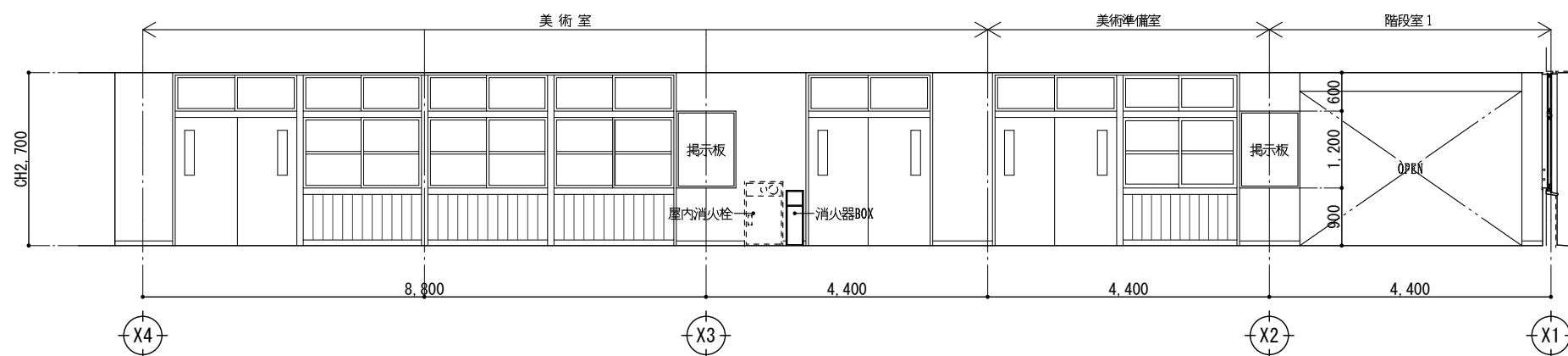

C面展開図-2 S=1/100

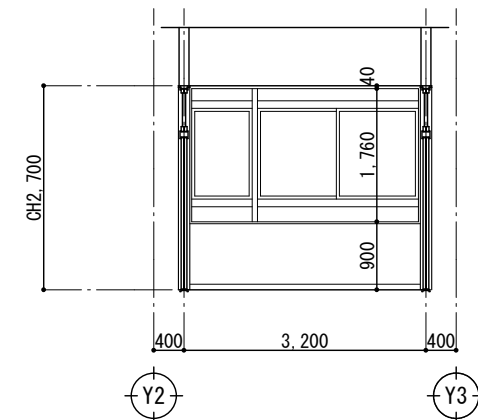

D面展開図 S=1/100

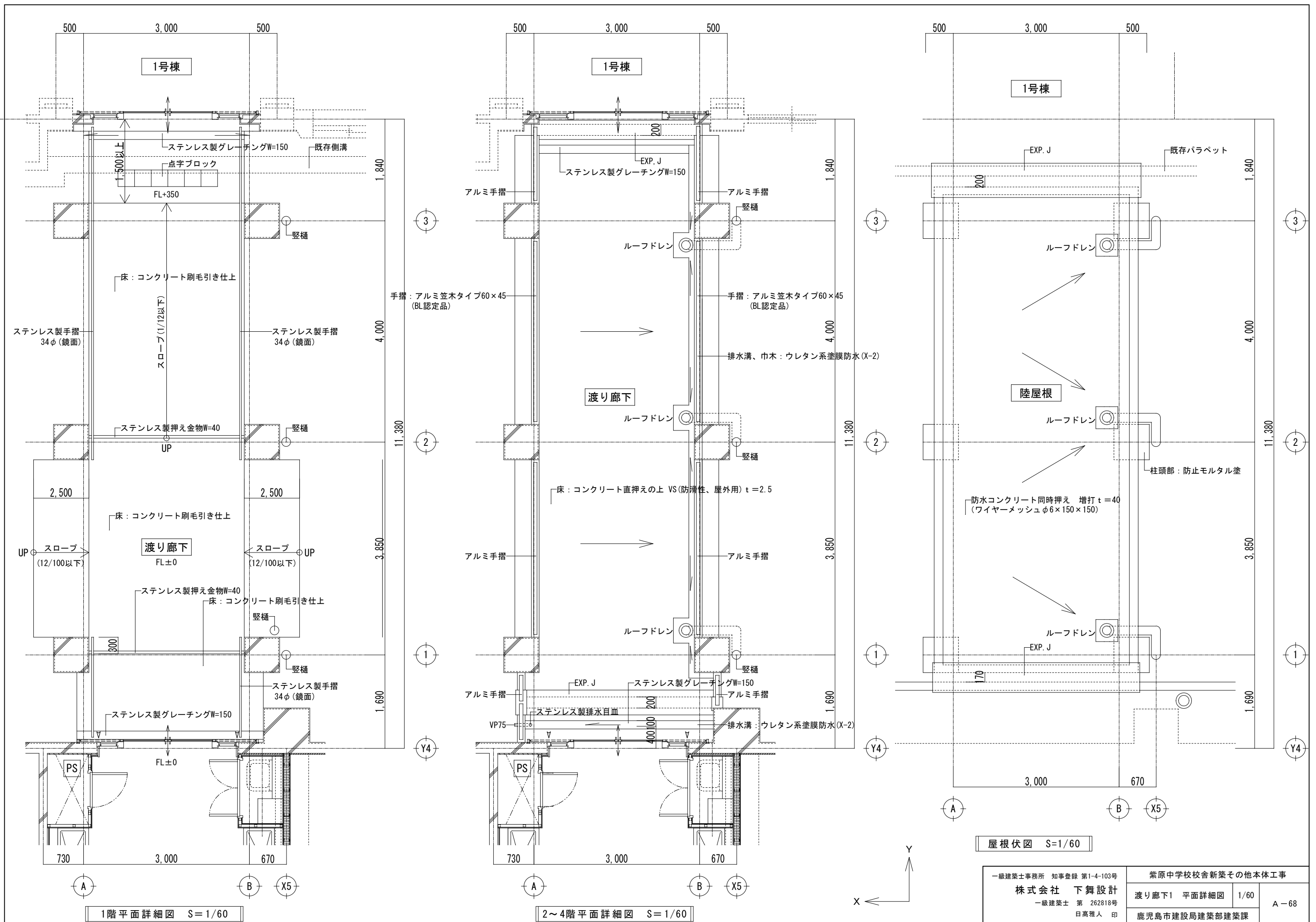

一級建築士事務所 知事登録 第1-4-103号		紫原中学校校舎新築その他本体工事	
株式会社 下舞設計		渡り廊下1 平面詳細図	1/60
一級建築士 第 262818号		A-68	
日高雅人 印		鹿児島市建設局建築部建築課	

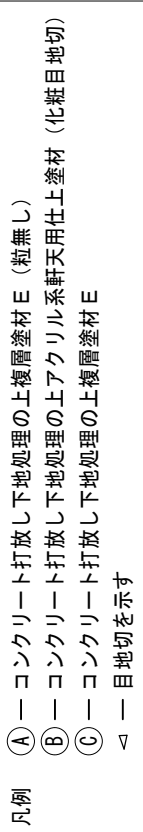

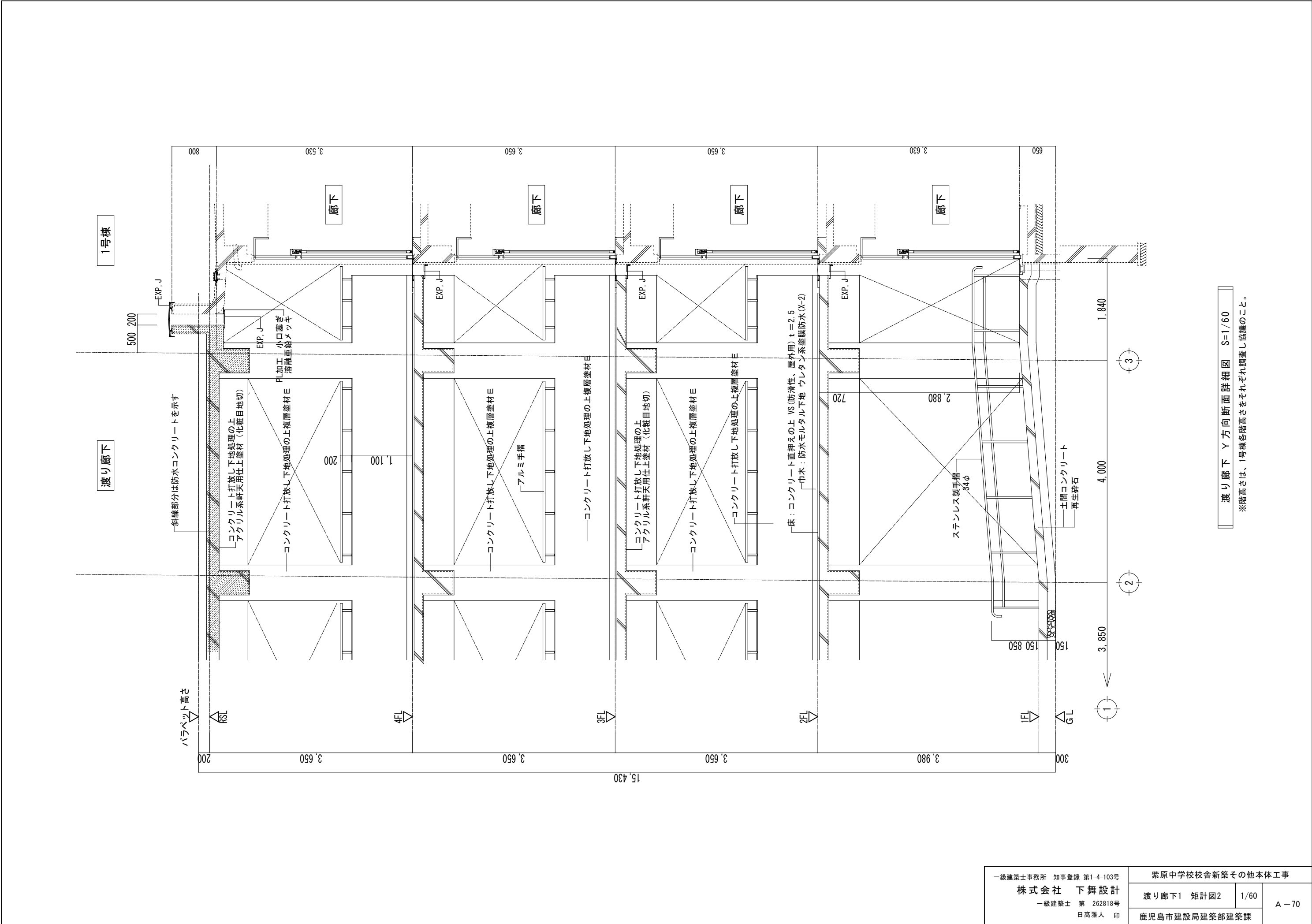

渡り廊下 Y 方向断面詳細図 S=1/60

※階高さは、1号棟各階高さをそれぞれ調査し協議のこと。

一級建築士事務所 知事登録 第1-4-103号		紫原中学校校舎新築その他本体工事	
株式会社 下舞設計		渡り廊下1 矩計図2	1/60
一級建築士 第 262818号		A - 70	
日高雅人 印		鹿児島市建設局建築部建築課	

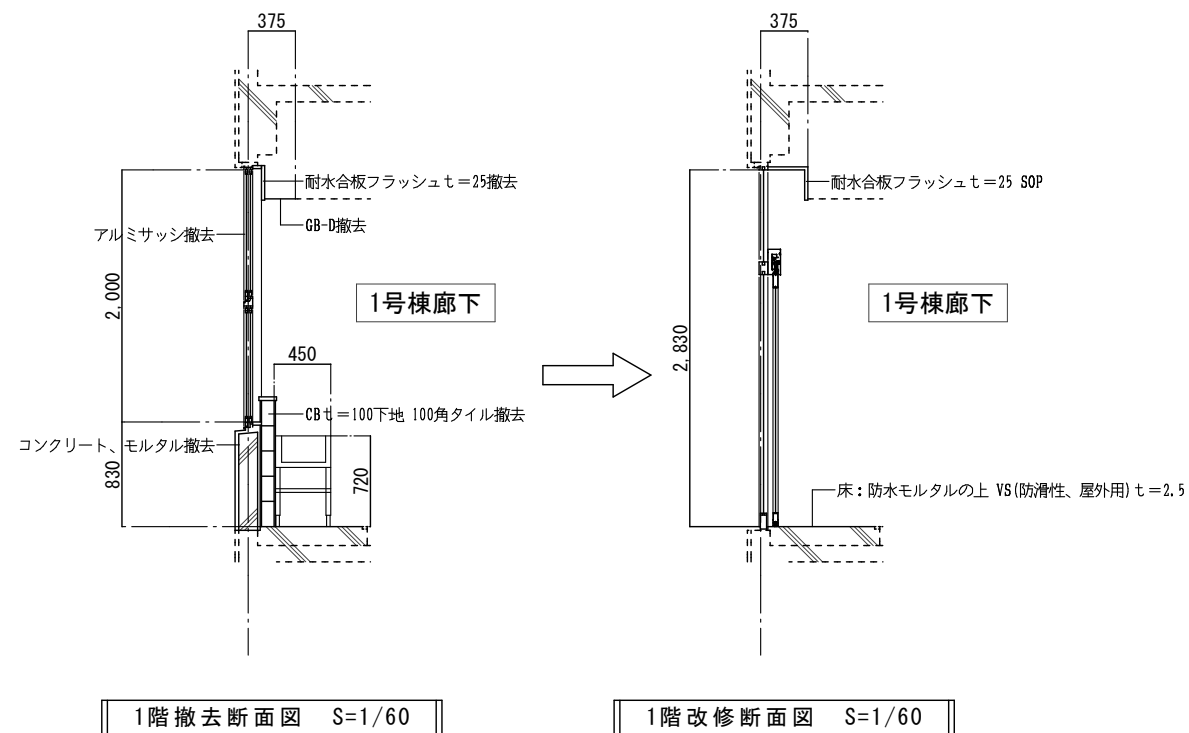
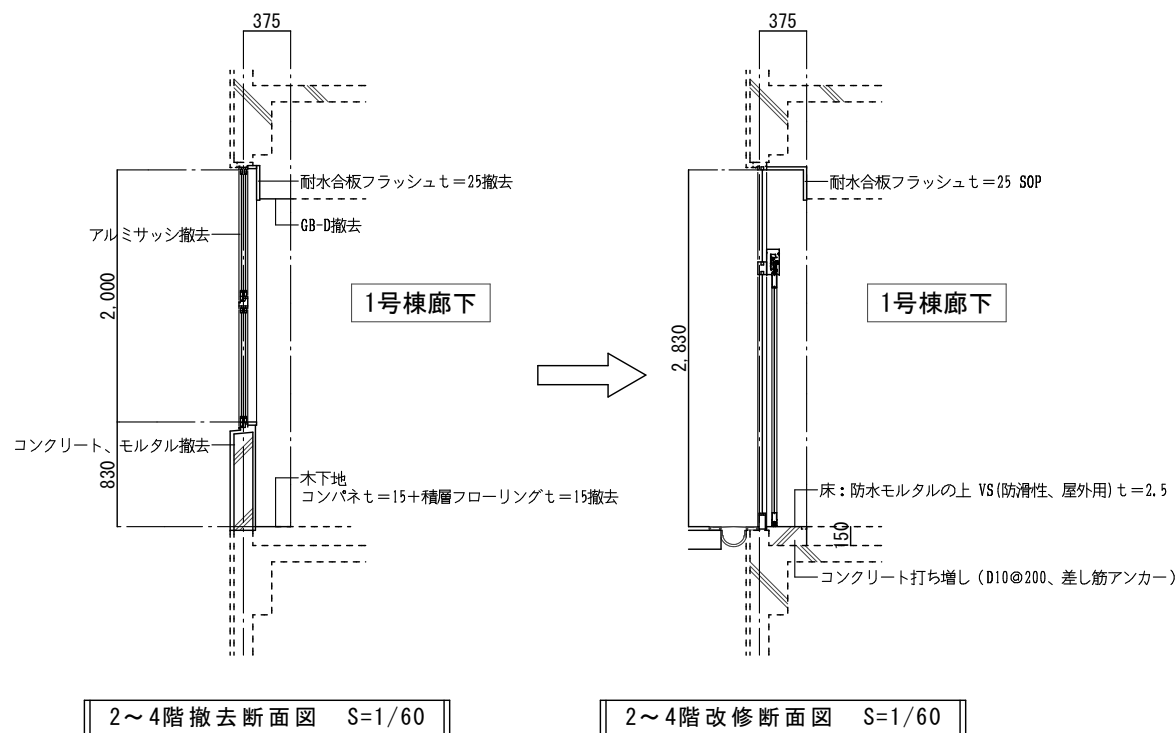
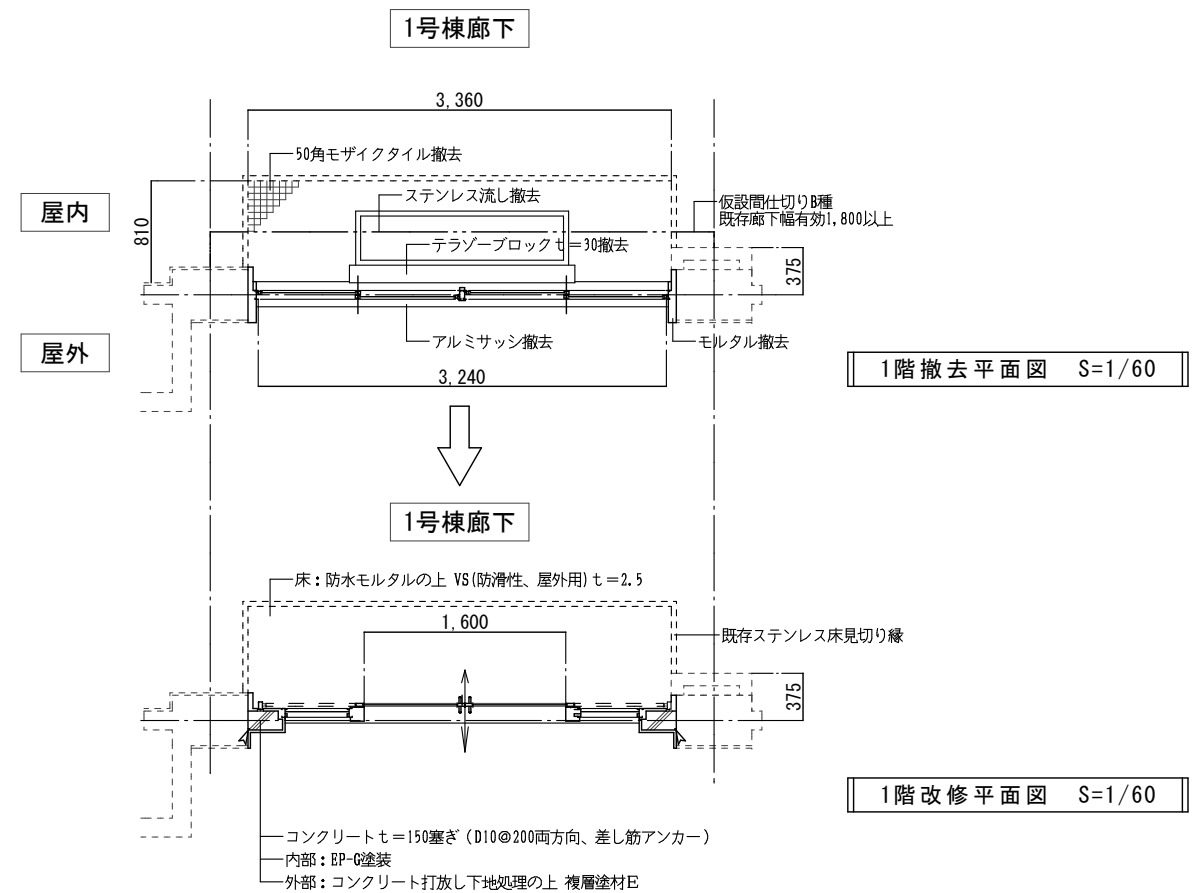
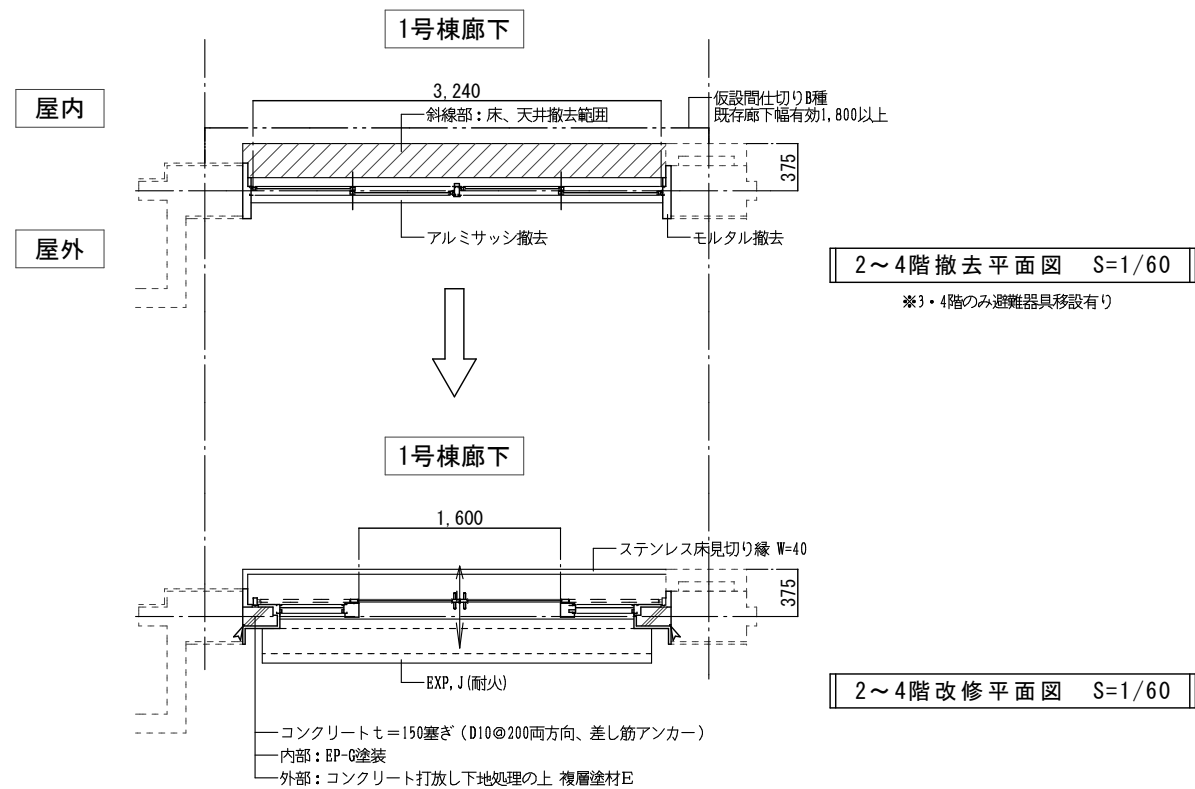

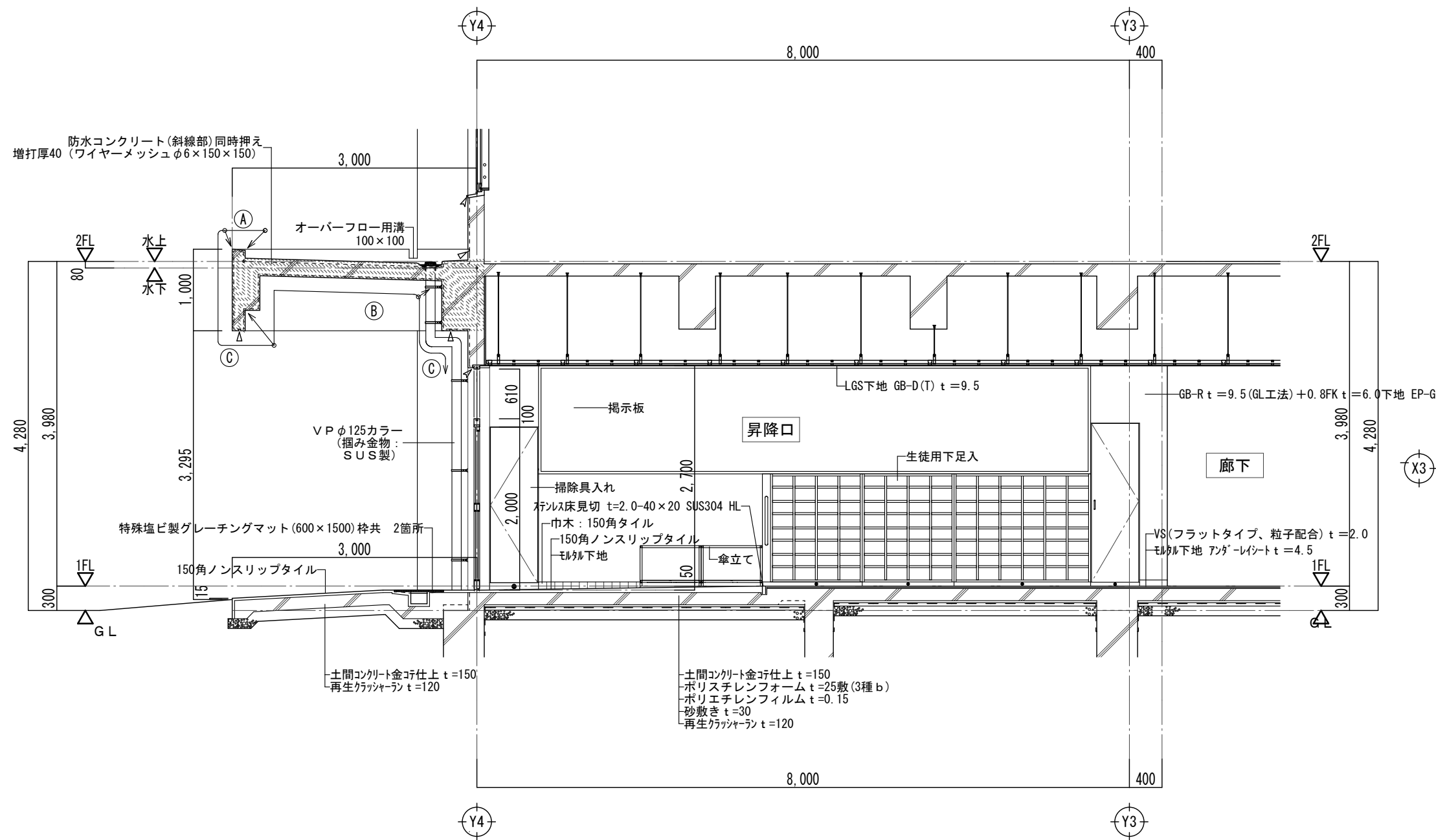

昇降口断面詳細図

- 凡例
- ① — コンクリート打放し下地処理の上複層塗材E（粒無し）
 - ② — コンクリート打放し下地処理の上アクリル系軒天用仕上塗材（化粧目地切）
 - ③ — コンクリート打放し下地処理の上複層塗材E
 - △ — 目地切を示す

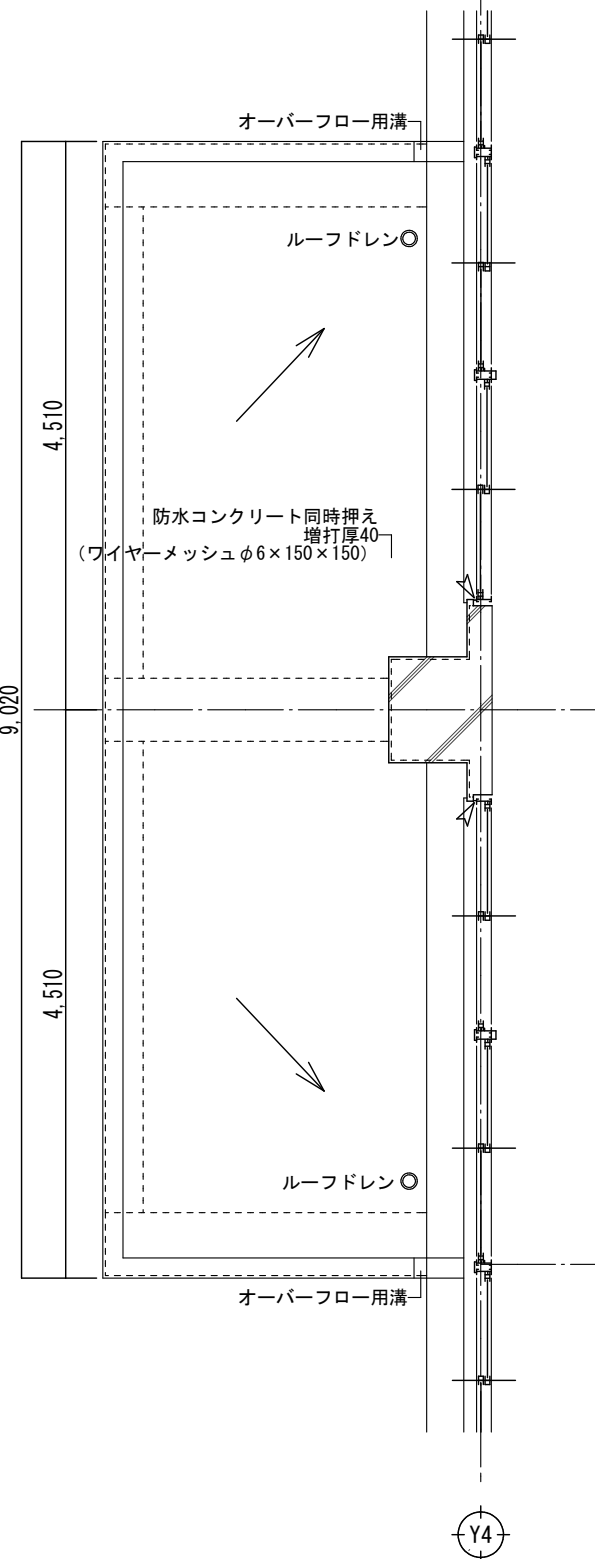

昇降口屋根伏図

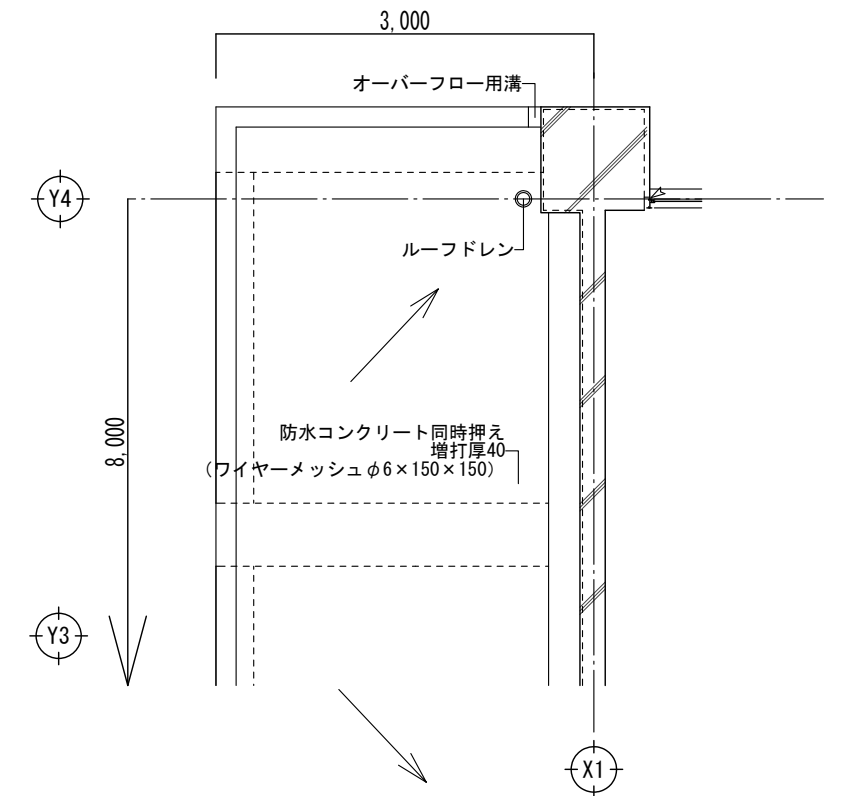
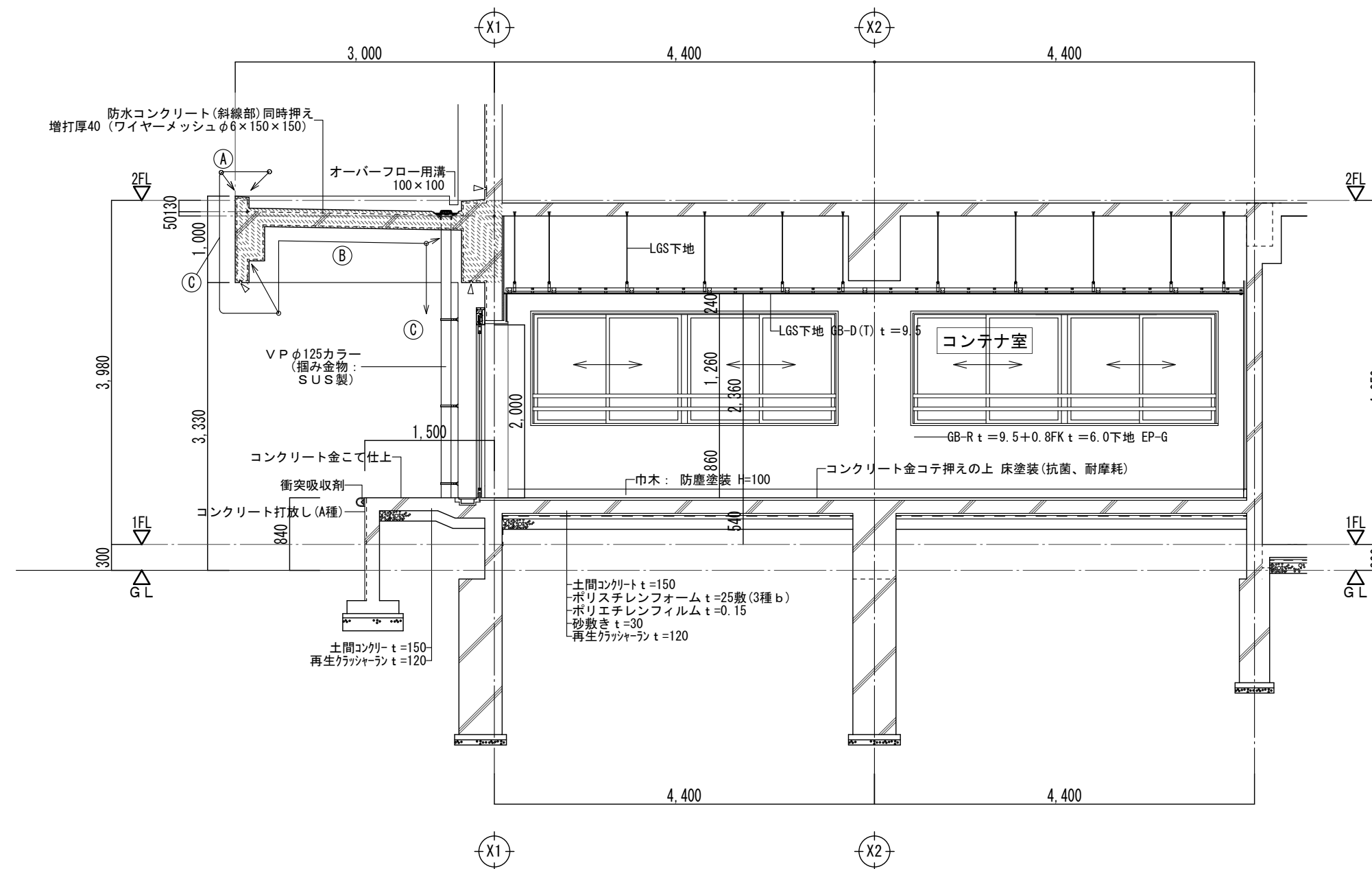

- 凡例 ① — コンクリート打放し下地処理の上複層塗材E（粒無し）
 ② — コンクリート打放し下地処理の上アクリル系軒天用仕上塗材（化粧目地切）
 ③ — コンクリート打放し下地処理の上複層塗材E
 △ — 目地切を示す

■天井開口補強リスト・天井点検口

名 称	記号	寸 法	1階	2階	3階	4階	合計
吸込口	☒	300×300	11	23	19	11	64
吹出口	☒	300×300	12	16	15	14	57
天井換気扇	☒	300×300	16	15	15	16	62
天井点検口	☒	450×450	85	82	80	81	328
室内機	☐	900×900	7	10	9	10	36

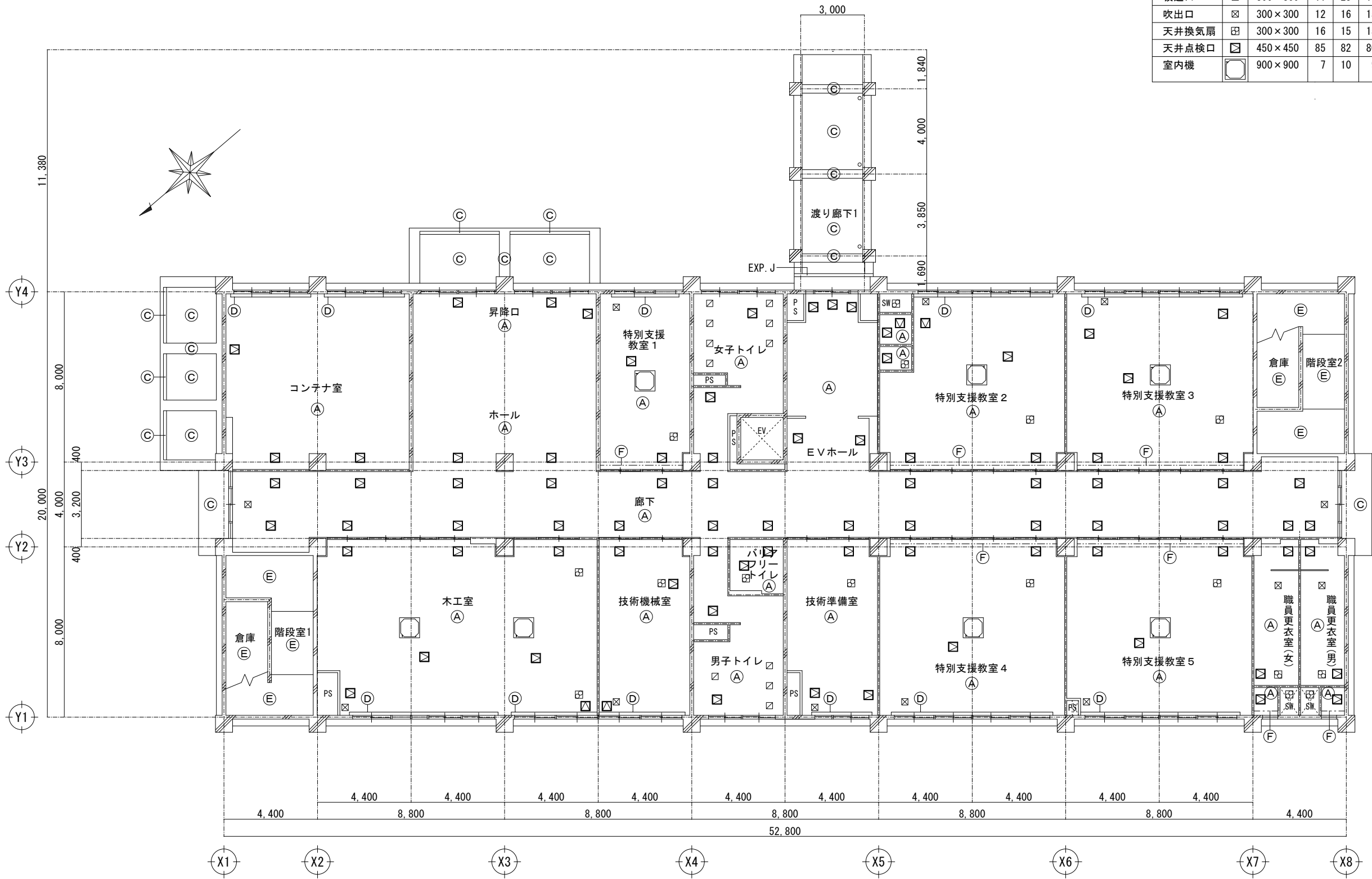

■天井仕上凡例

(A)	LGS下地GB-D(T) t=9.5
(B)	LGS下地GB-R t=9.5 + DR t=12
(C)	コンクリート打放し下地処理の上アクリル系軒天用仕上塗材
(D)	アルミ製カーテンボックス (ステンレス製カーテンレールW)
(E)	コンクリート打放し補修の上EP-G
(F)	ステンレス製カーテンレール

1階天井伏図

一級建築士事務所 知事登録 第1-4-103号

株式会社 下舞設計

一級建築士 第 262818号

日高雅人 印

紫原中学校校舎新築その他本體工事

1階天井伏図

1/200

鹿児島市建設局建築部建築課

A-74

■天井開口補強リスト・天井点検口

名 称	記号	寸 法
吸込口	☒	300×300
吹出口	☒	300×300
天井換気扇	☒	300×300
天井点検口	☒	450×450
室内機	☐	900×900

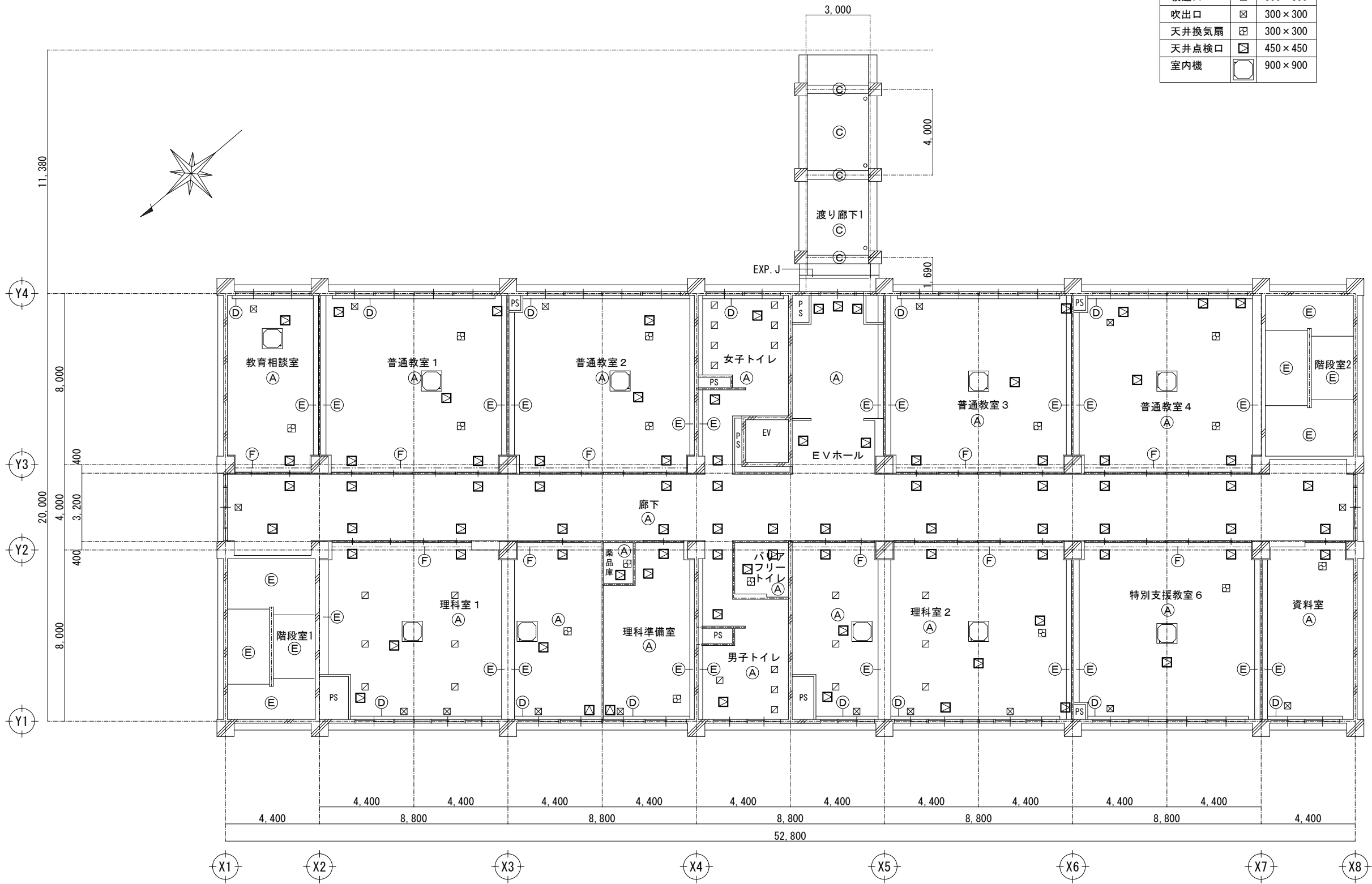

■天井仕上凡例

(A)	LGS下地GB-D(T) t=9.5
(B)	LGS下地GB-R t=9.5 + DR t=12
(C)	コンクリート打放し下地処理の上アクリル系軒天用仕上塗材
(D)	アルミ製カーテンボックス (ステンレス製カーテンレールW)
(E)	コンクリート打放し補修の上EP-G
(F)	ステンレス製カーテンレール

2 階 天 井 伏 図

一級建築士事務所 知事登録 第1-4-103号

株式会社 下舞設計

一級建築士 第 262818号

日高雅人 印

紫原中学校校舎新築その他本體工事

2階天井伏図

1/200

鹿児島市建設局建築部建築課

A-75

■天井開口補強リスト・天井点検口

名 称	記号	寸 法
吸込口	☒	300×300
吹出口	☒	300×300
天井換気扇	☒	300×300
天井点検口	☒	450×450
室内機	☐	900×900

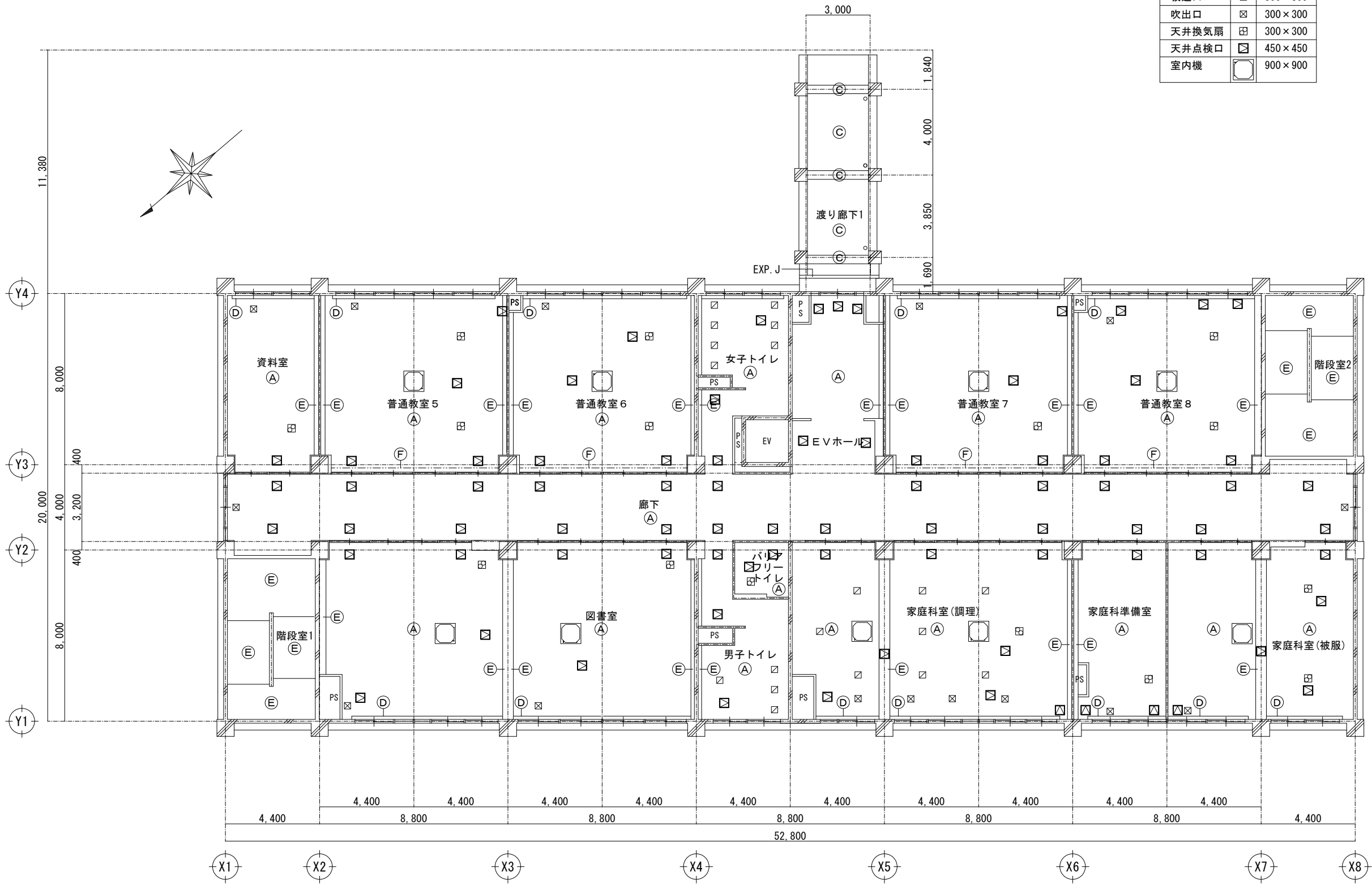

■天井仕上凡例

(A)	LGS下地GB-D(T) t=9.5
(B)	LGS下地GB-R t=9.5 + DR t=12
(C)	コンクリート打放し下地処理の上アクリル系軒天用仕上塗材
(D)	アルミ製カーテンボックス (ステンレス製カーテンレールW)
(E)	コンクリート打放し補修の上EP-G
(F)	ステンレス製カーテンレール

3 階天井伏図

一級建築士事務所 知事登録 第1-4-103号

株式会社 下舞設計

一級建築士 第 262818号

日高雅人 印

紫原中学校校舎新築その他本体工事

3階天井伏図

1/200

鹿児島市建設局建築部建築課

A-76

■天井開口補強リスト・天井点検口

名 称	記号	寸 法
吸込口	☒	300×300
吹出口	☒	300×300
天井換気扇	☒	300×300
天井点検口	☒	450×450
室内機	☐	900×900

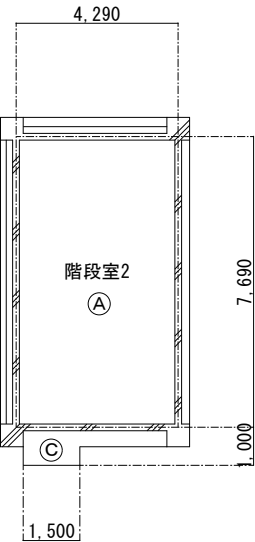
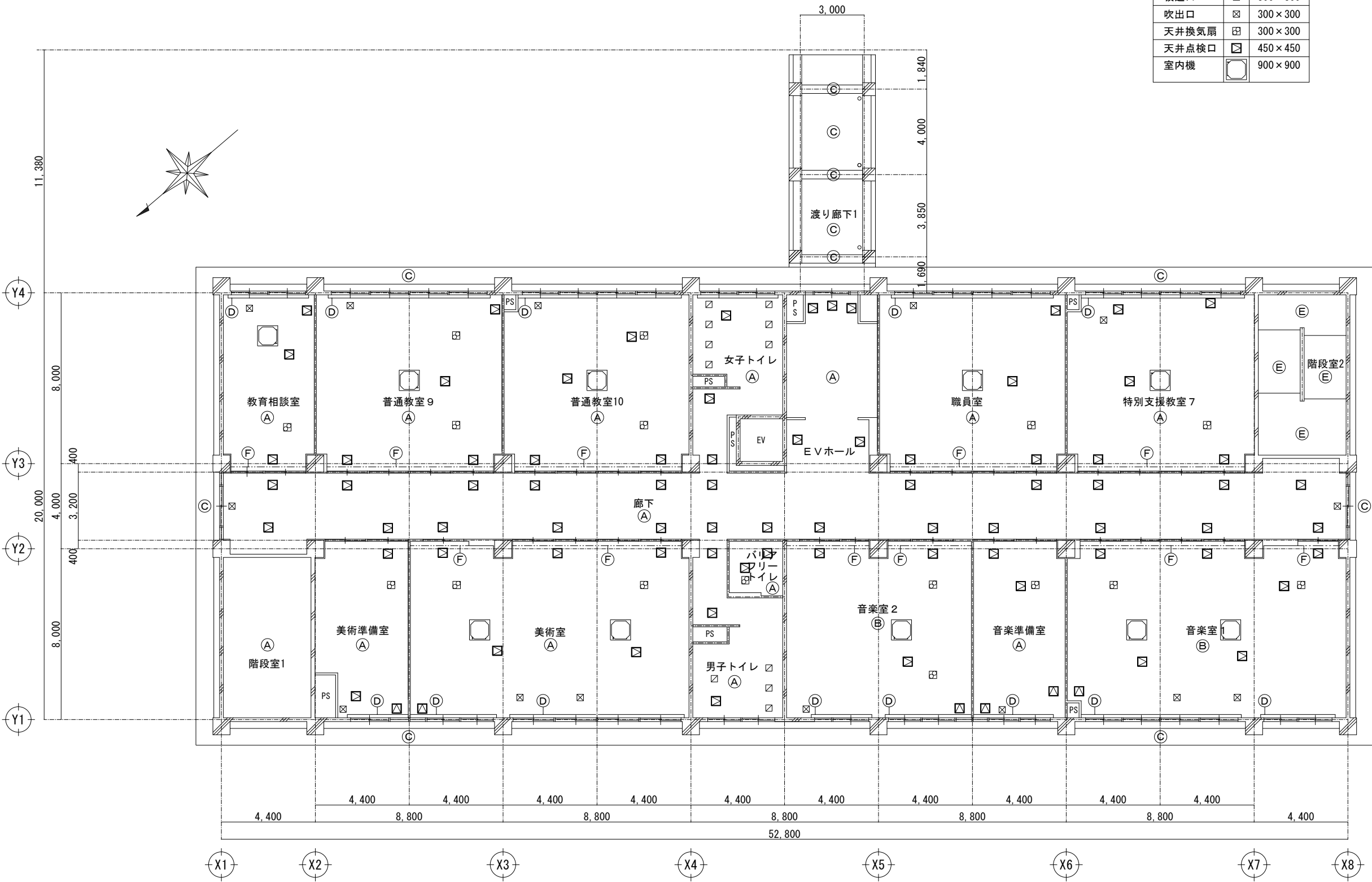

PH天井伏図

■天井仕上凡例

(A)	LGS下地GB-D(T) t=9.5
(B)	LGS下地GB-R t=9.5 + DR t=12
(C)	コンクリート打放し下地処理の上アクリル系軒天用仕上塗材
(D)	アルミ製カーテンボックス (ステンレス製カーテンレールW)
(E)	コンクリート打放し補修の上EP-G
(F)	ステンレス製カーテンレール

4階天井伏図

1 階平面図

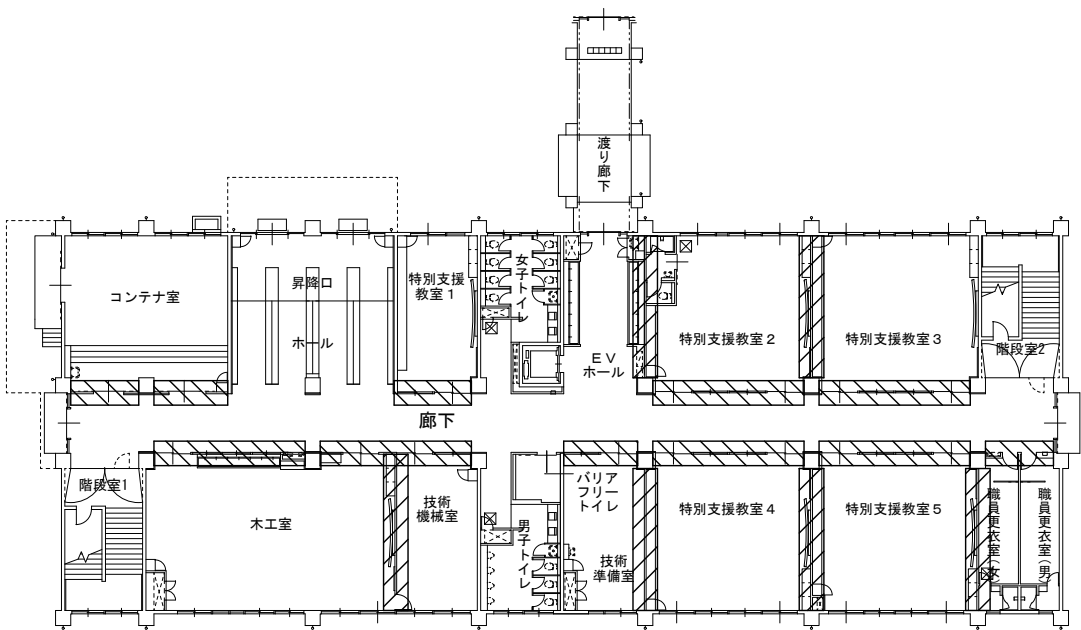

2 階平面図

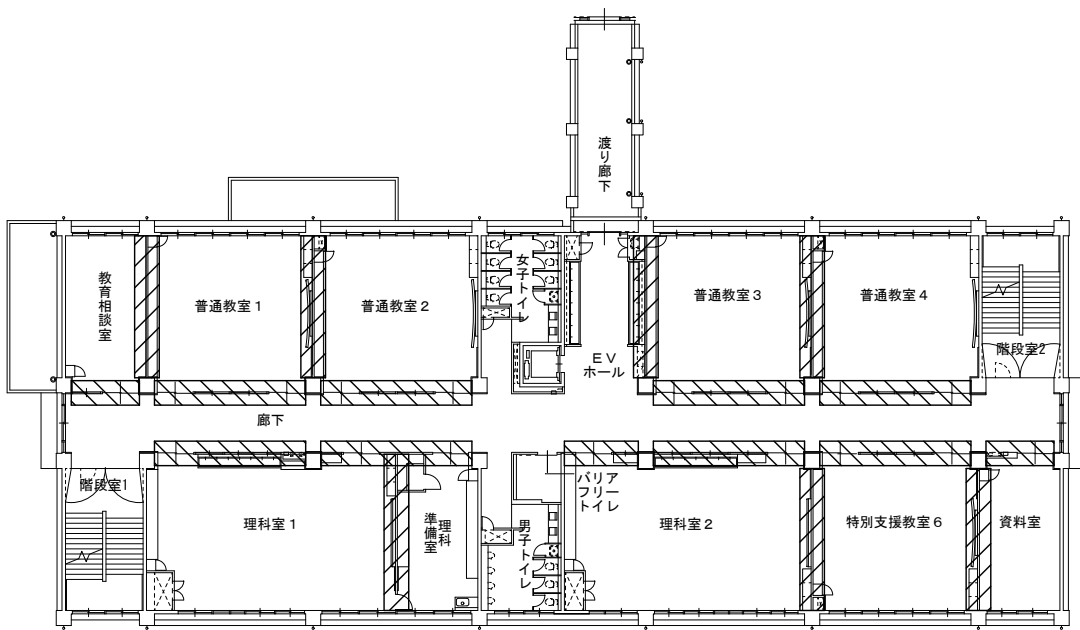

3 階平面図

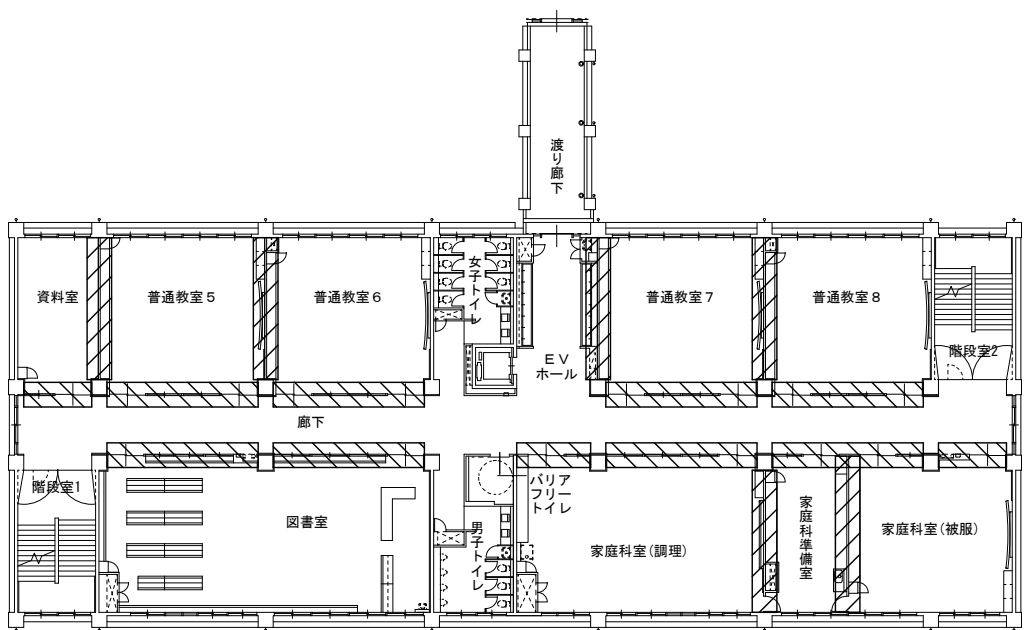

4 階平面図

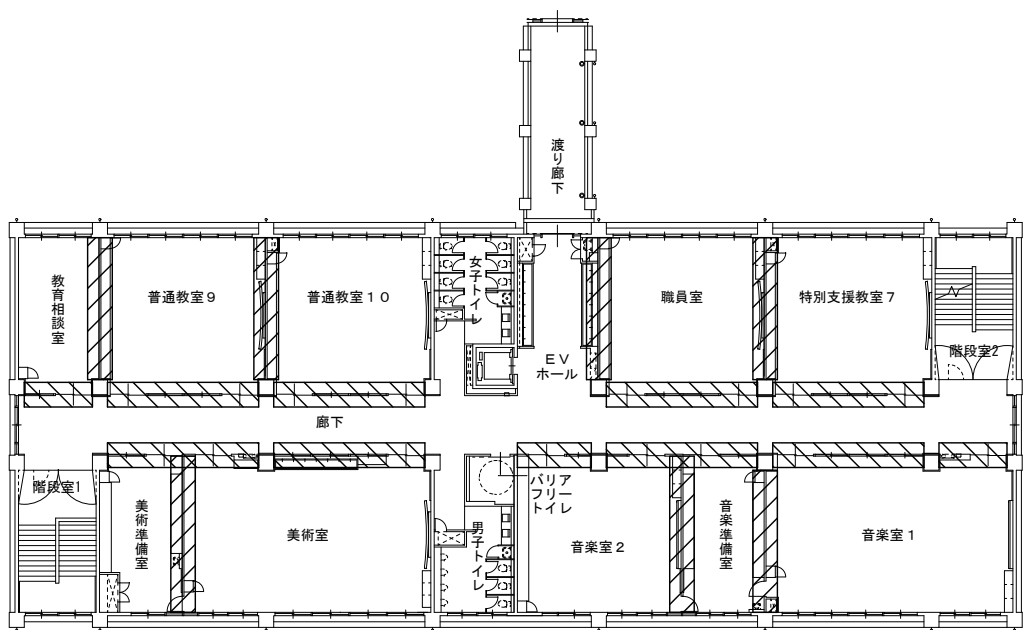

【凡例】

- 防火上主要な間仕切り壁 (LWBG100) を示す。天井裏まで達せしめること。
- 防火上主要な間仕切り壁 (LWB100) を示す。天井裏まで達せしめること。

機械設備 地中梁貫通スリーブ	数量					
	70φ	90φ	100φ	120φ	130φ	160φ
給排水管	3	3	4	5	4	7
合計	3	3	4	5	4	7

電気設備 開口	数量					
	地中梁	1階床	1階天井	2階天井	3階天井	合計
400×200（強電）		1	1	1	1	4
300×200（弱電）		1	1	1	1	4
210×210（強電）	3					3
210×150（弱電）	3					3

電気設備 地中梁貫通スリーブ	数量				
	70φ				
低压配管（強電）	1				
低压配管（弱電）					
合計	1				

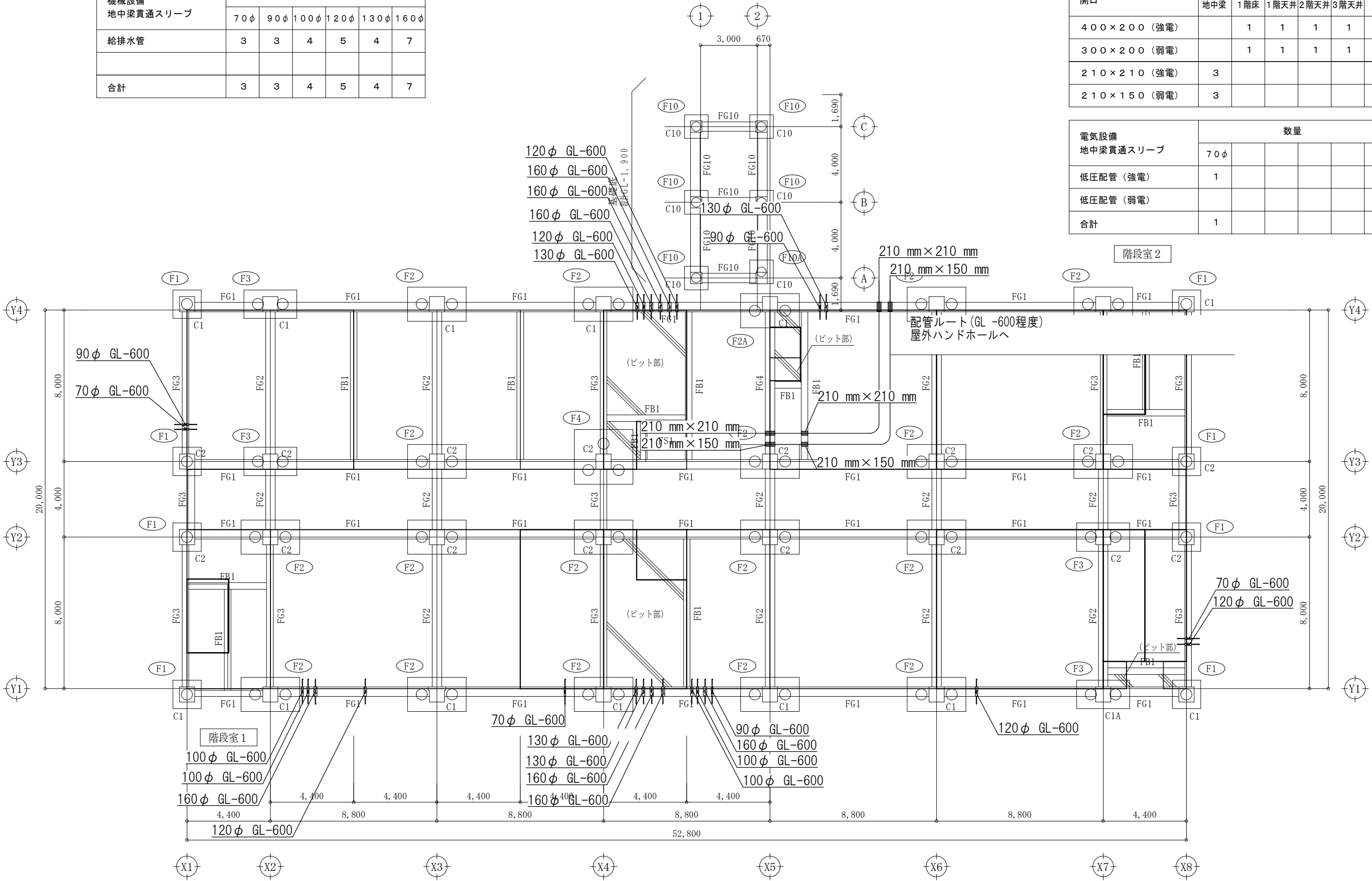

基礎伏図 1/200

(見下げ図)

一級建築士事務所 知事登録 第1-4-103号 株式会社 下舞設計 一級建築士 第 262818号 日高雅人 印	紫原中学校校舎新築その他本体工事		
	地中梁 スリーブ図	1/200	A-79
	鹿児島市建設局建築部建築課		

機械設備 梁貫通スリーブ	数量					
	70φ	90φ	100φ	120φ	130φ	160φ
給排水管						
合計						

機械設備 床貫通スリーブ	数量					
	70φ	90φ	100φ	120φ	130φ	160φ
給排水管	26	6	39	7	18	17
合計	26	6	39	7	18	17

電気設備 開口	数量				
	地中梁	1階床	1階天井	2階天井	3階天井
400×200（強電）		1	1	1	1
300×200（弱電）		1	1	1	1
210×210（強電）	1				
210×150（弱電）	1				

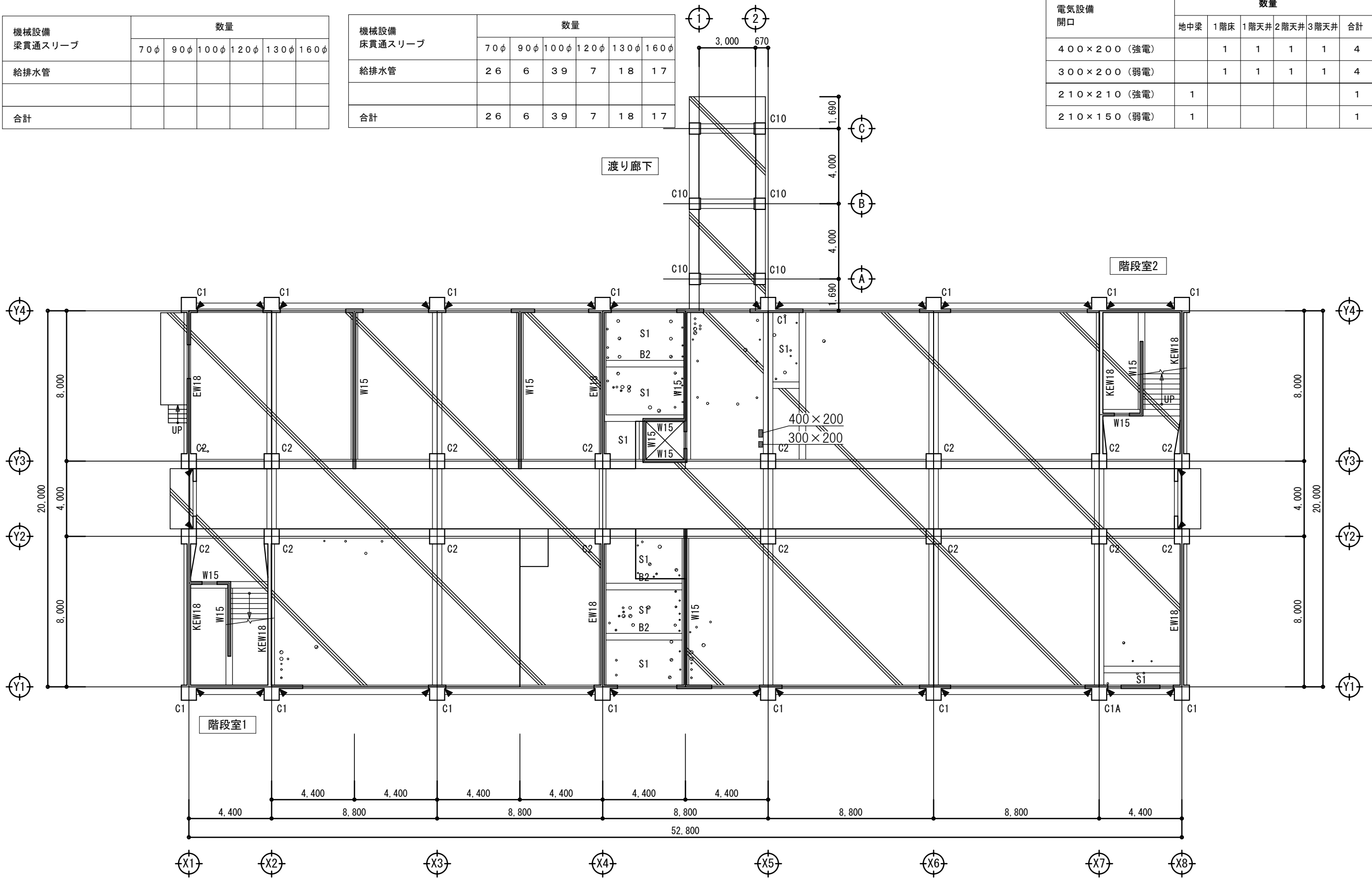

1 階梁床伏図 1/200
(見下げ図)

機械設備 梁貫通スリーブ	数量					
	70φ	90φ	100φ	120φ	130φ	160φ
給排水管	6	1	3		4	
合計	6		3		4	

機械設備 床貫通スリーブ	数量					
	70φ	90φ	100φ	120φ	130φ	160φ
給排水管	56	36	27	7	18	18
合計	56	36	27	7	18	18

電気設備 開口	数量					
	地中梁	1階床	1階天井	2階天井	3階天井	合計
400×200（強電）		1	1	1	1	4
300×200（弱電）		1	1	1	1	4
210×210（強電）	1					1
210×150（弱電）	1					1

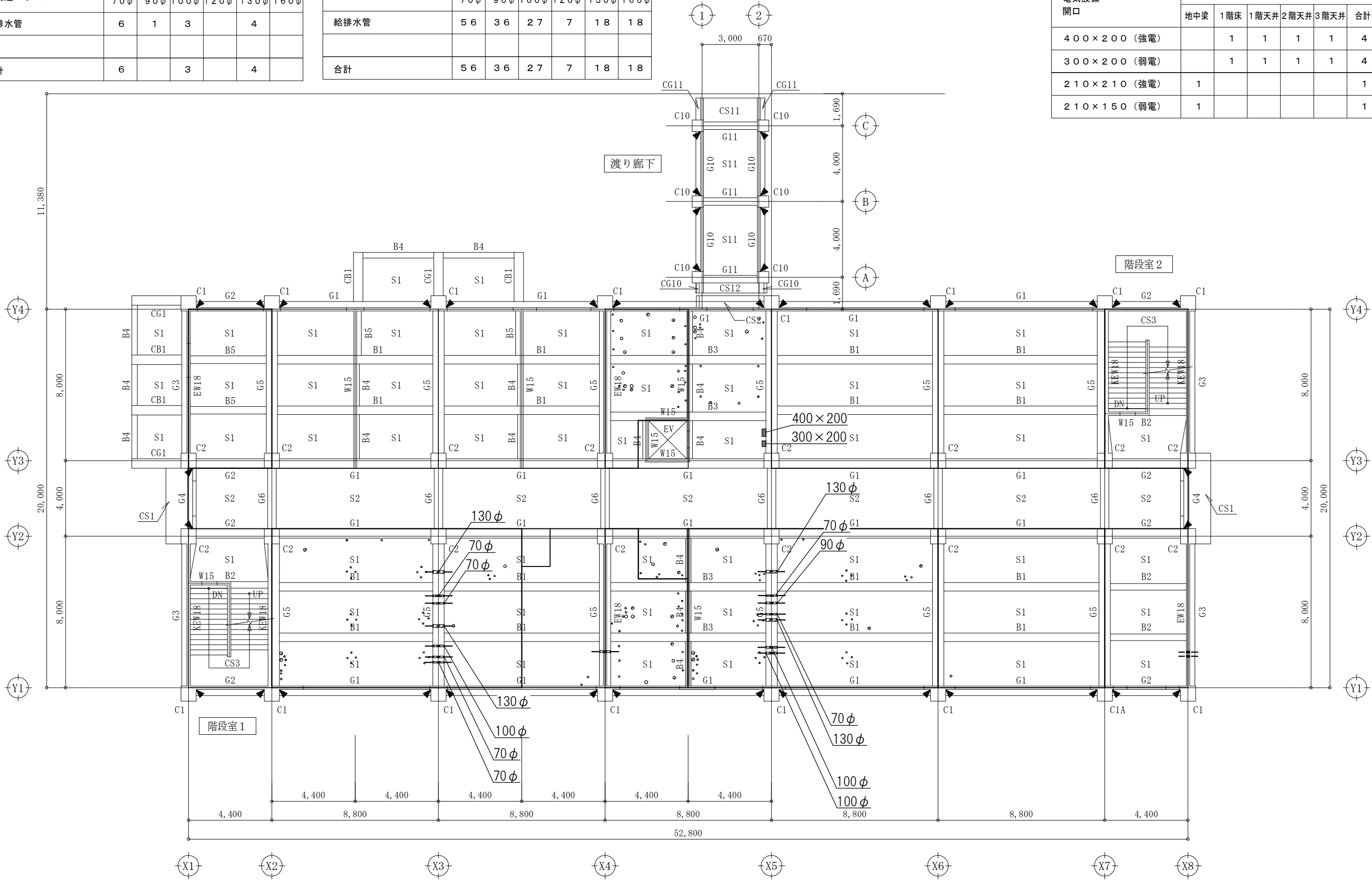

1 階柱壁 2 階梁床伏図 1/200
(見下げ図)

機械設備 梁貫通スリーブ	数量					
	70φ	90φ	100φ	120φ	130φ	160φ
給排水管	17	13	10	4		6
合計	17	13	10	4		6

機械設備 床貫通スリーブ	数量					
	70φ	90φ	100φ	120φ	130φ	160φ
給排水管	43	14	27	7	15	18
合計	43	14	27	7	15	18

電気設備 開口	数量					
	地中梁	1階床	1階天井	2階天井	3階天井	合計
400×200（強電）		1	1	1	1	4
300×200（弱電）		1	1	1	1	4
210×210（強電）	1					1
210×150（弱電）	1					1

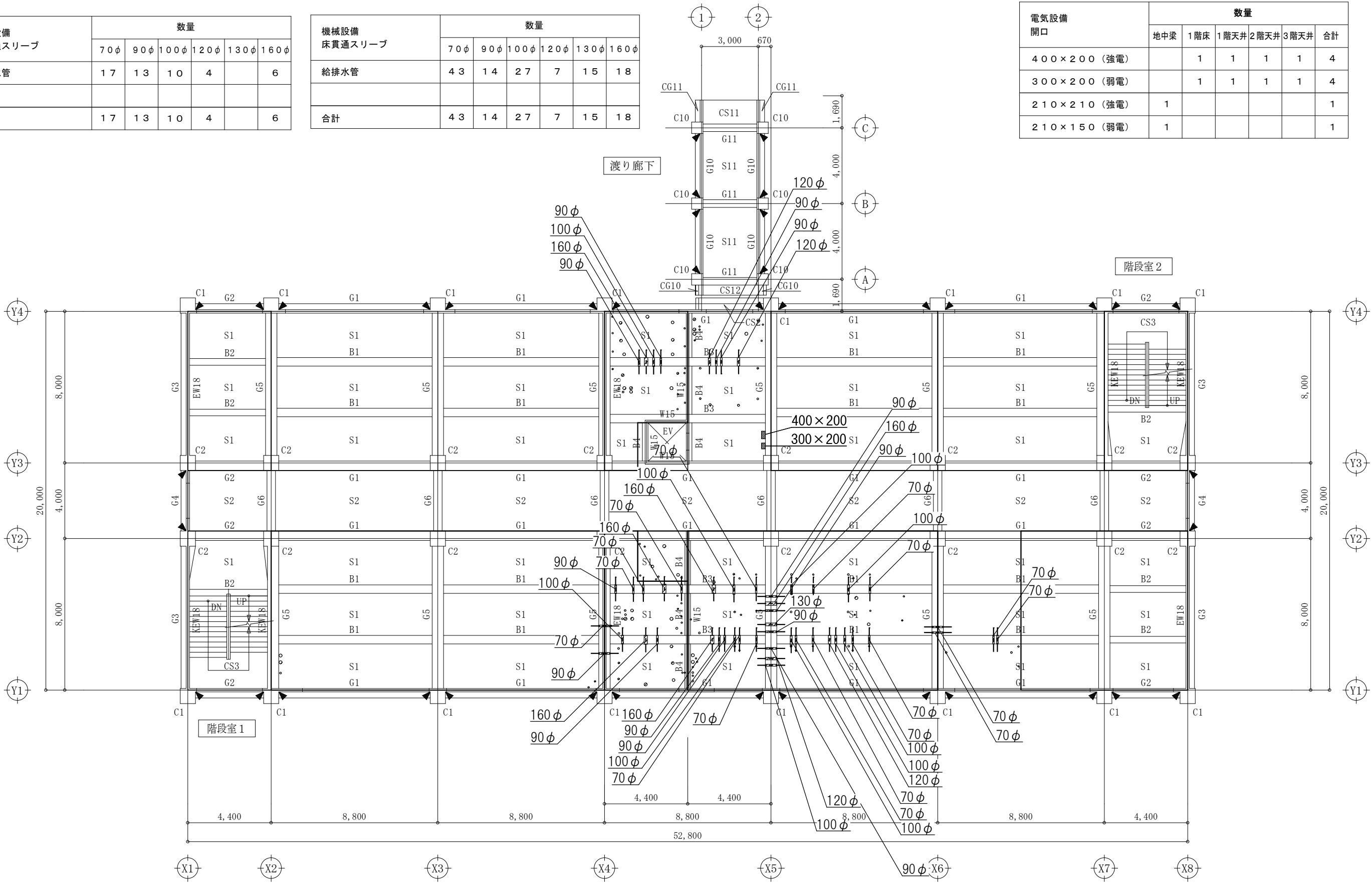

2階柱壁3階梁床伏図 1/200
(見下げ図)

機械設備 梁貫通スリーブ	数量					
	70φ	90φ	100φ	120φ	130φ	160φ
給排水管	3	8	6	4		4
合計	3	8	6	4		4

機械設備 床貫通スリーブ	数量					
	70φ	90φ	100φ	120φ	130φ	160φ
給排水管	25	14	16	9	14	14
合計	25	14	16	9	14	14

電気設備 開口	数量				
	地中梁	1階床	1階天井	2階天井	3階天井
400×200 (強電)		1	1	1	1
300×200 (弱電)		1	1	1	1
210×210 (強電)	1				
210×150 (弱電)	1				

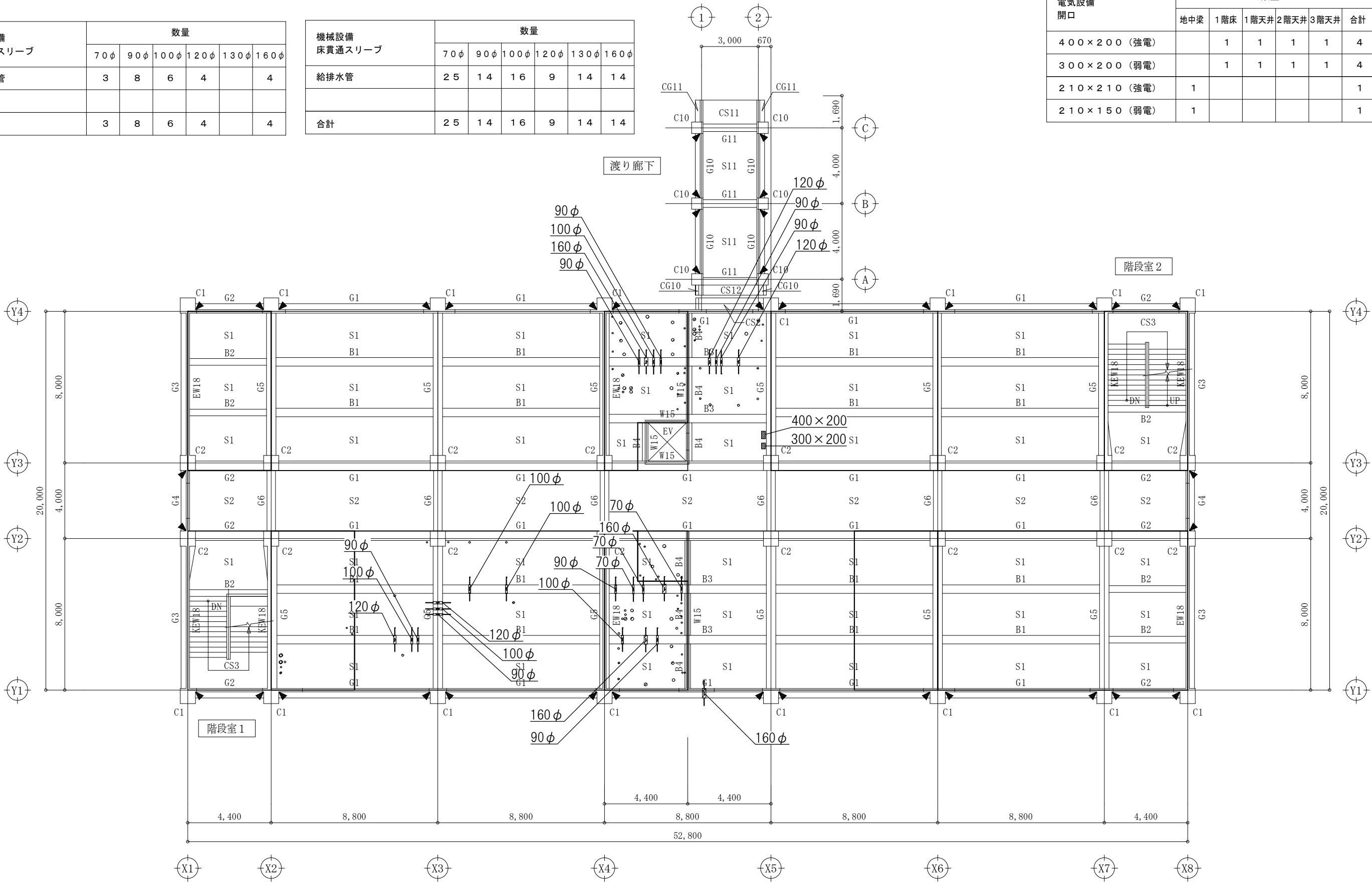

3階柱壁4階梁床伏図 1/200
(見下げ図)

機械設備 梁貫通スリーブ	数量					
	70φ	90φ	100φ	120φ	130φ	160φ
給排水管			1			4
合計			1			4

機械設備 床貫通スリーブ	数量					
	70φ	90φ	100φ	120φ	130φ	160φ
給排水管						
合計						

電気設備 開口	数量						
	地中梁	1階床	1階天井	2階天井	3階天井	4階天井	合計
400×200（強電）		1	1	1	1		4
300×200（弱電）		1	1	1	1		4
210×210（強電）	1						1
210×150（弱電）	1						1
230×220（弱電）						1	1

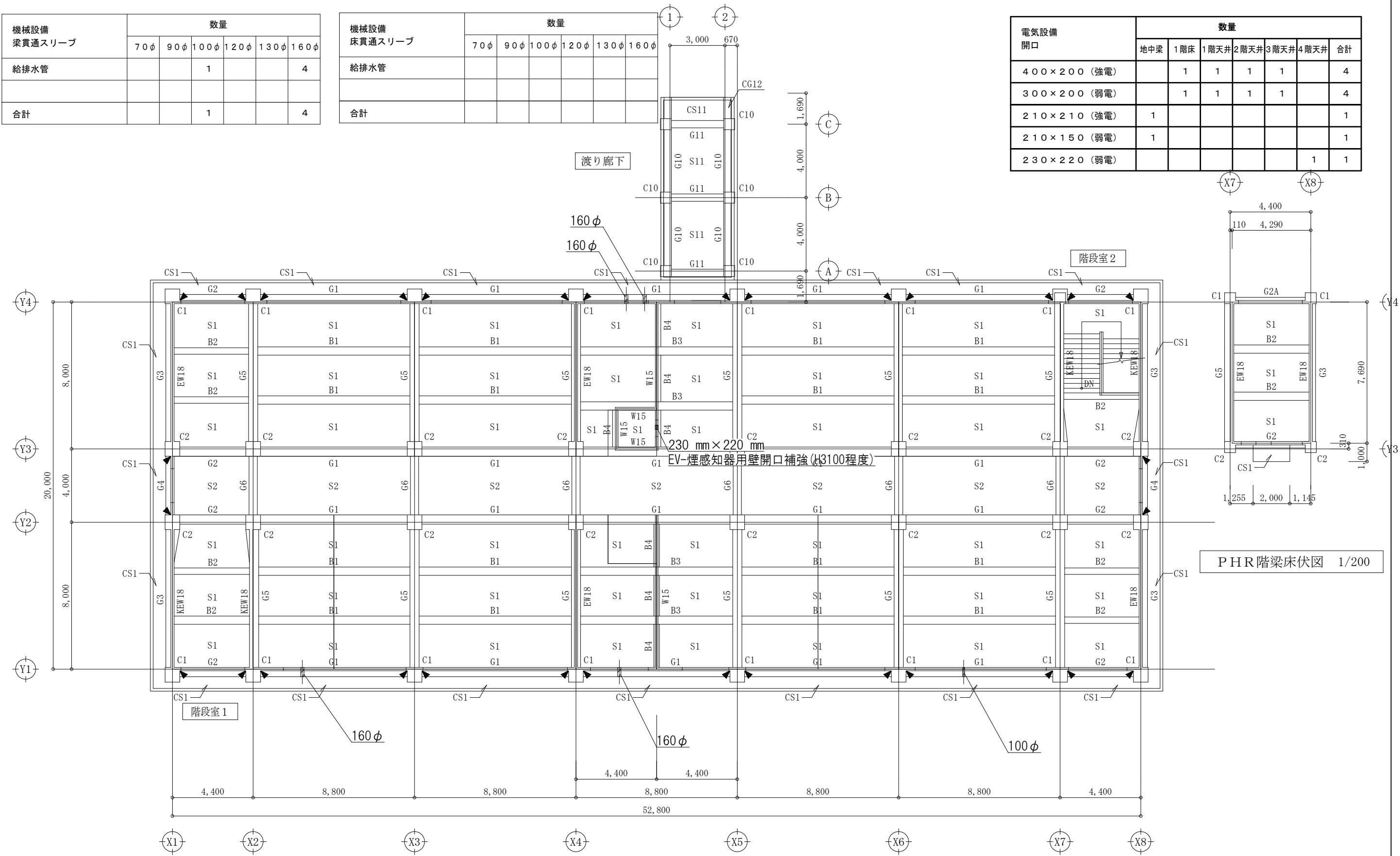

4階柱壁R階梁床伏図 1/200
(見下げ図)

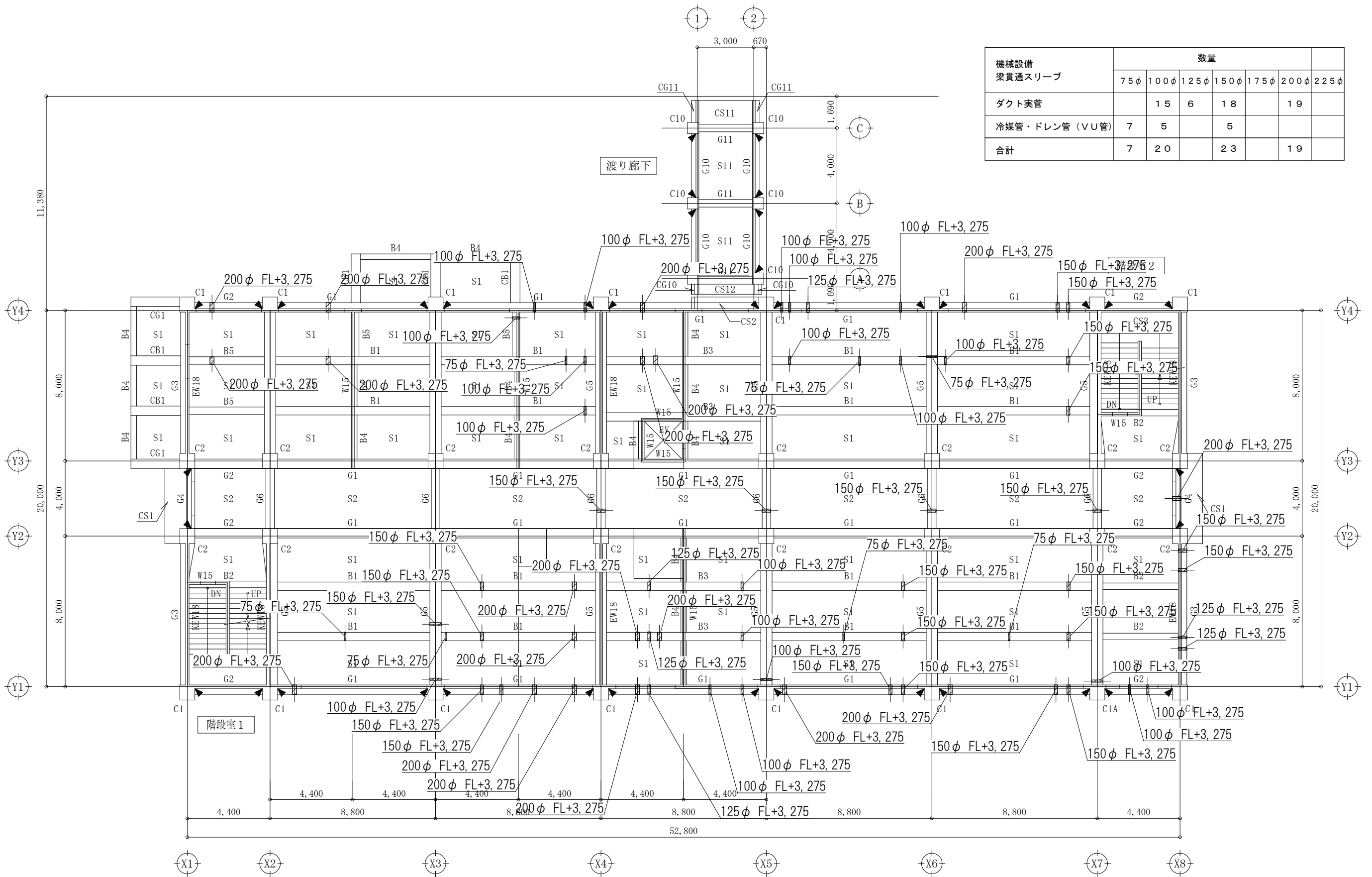

機械設備 梁貫通スリーブ	数量						
	75φ	100φ	125φ	150φ	175φ	200φ	225φ
ダクト実管		15	6	18		19	
冷媒管・ドレン管（VU管）	7	5		5			
合計	7	20		23		19	

空調換気 1 階天井梁見上げ図 1/200

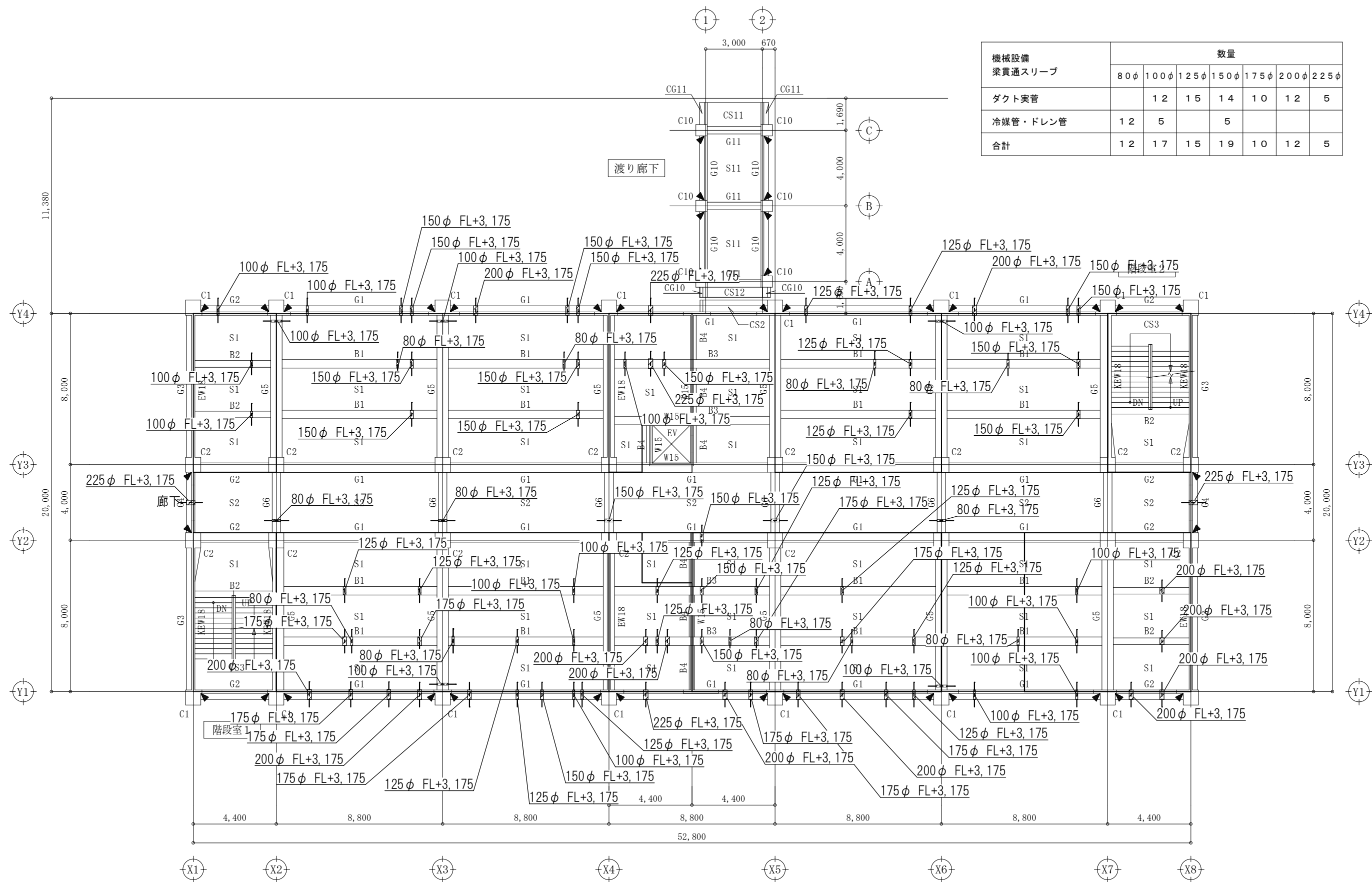

空調換気 2階天井梁見上げ図 1/200

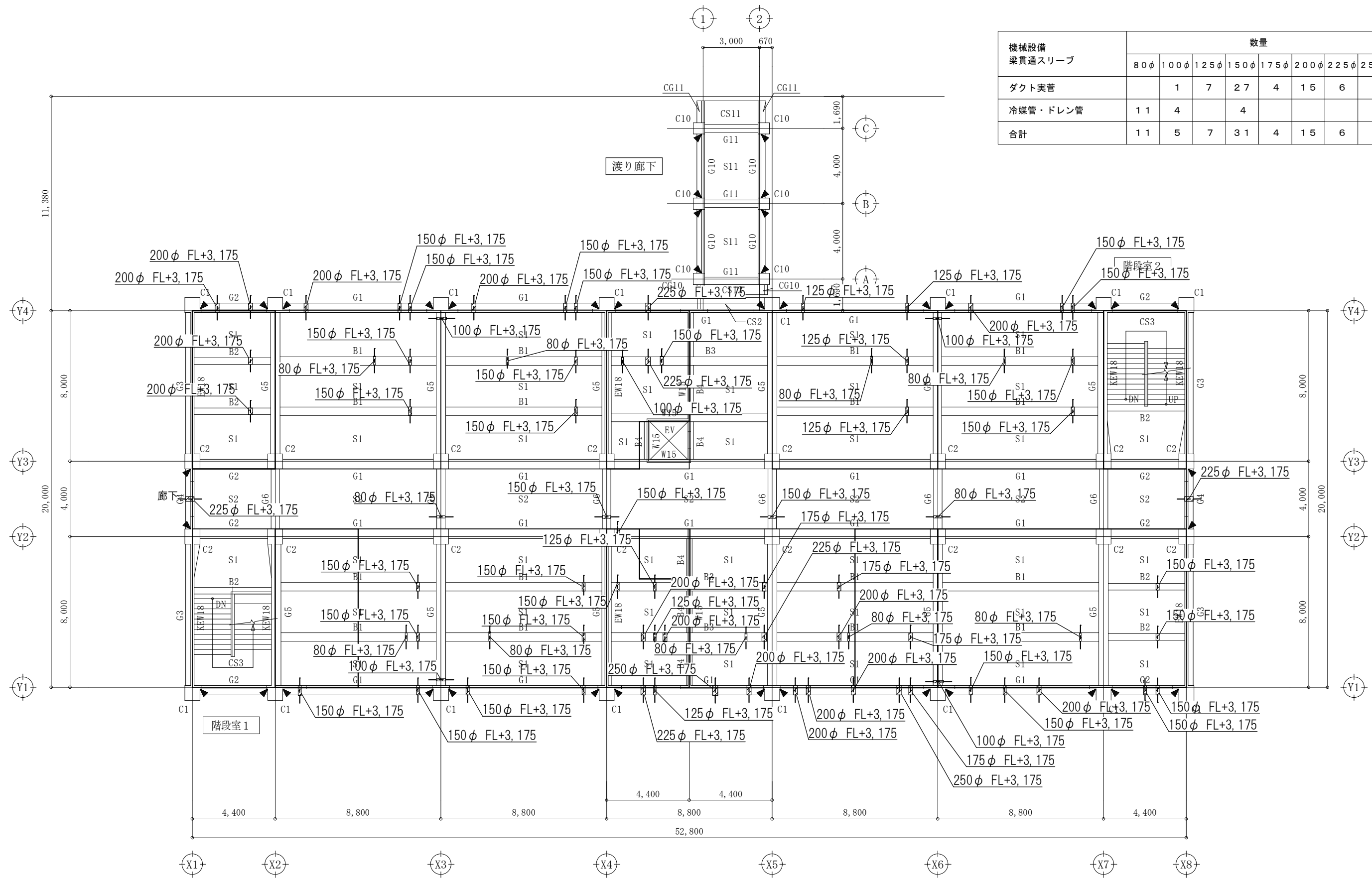

機械設備 梁貫通スリーブ	数量							
	80φ	100φ	125φ	150φ	175φ	200φ	225φ	250φ
ダクト実管		1	7	27	4	15	6	2
冷媒管・ドレン管	11	4		4				
合計	11	5	7	31	4	15	6	2

空調換気 3階天井梁見上げ図 1/200

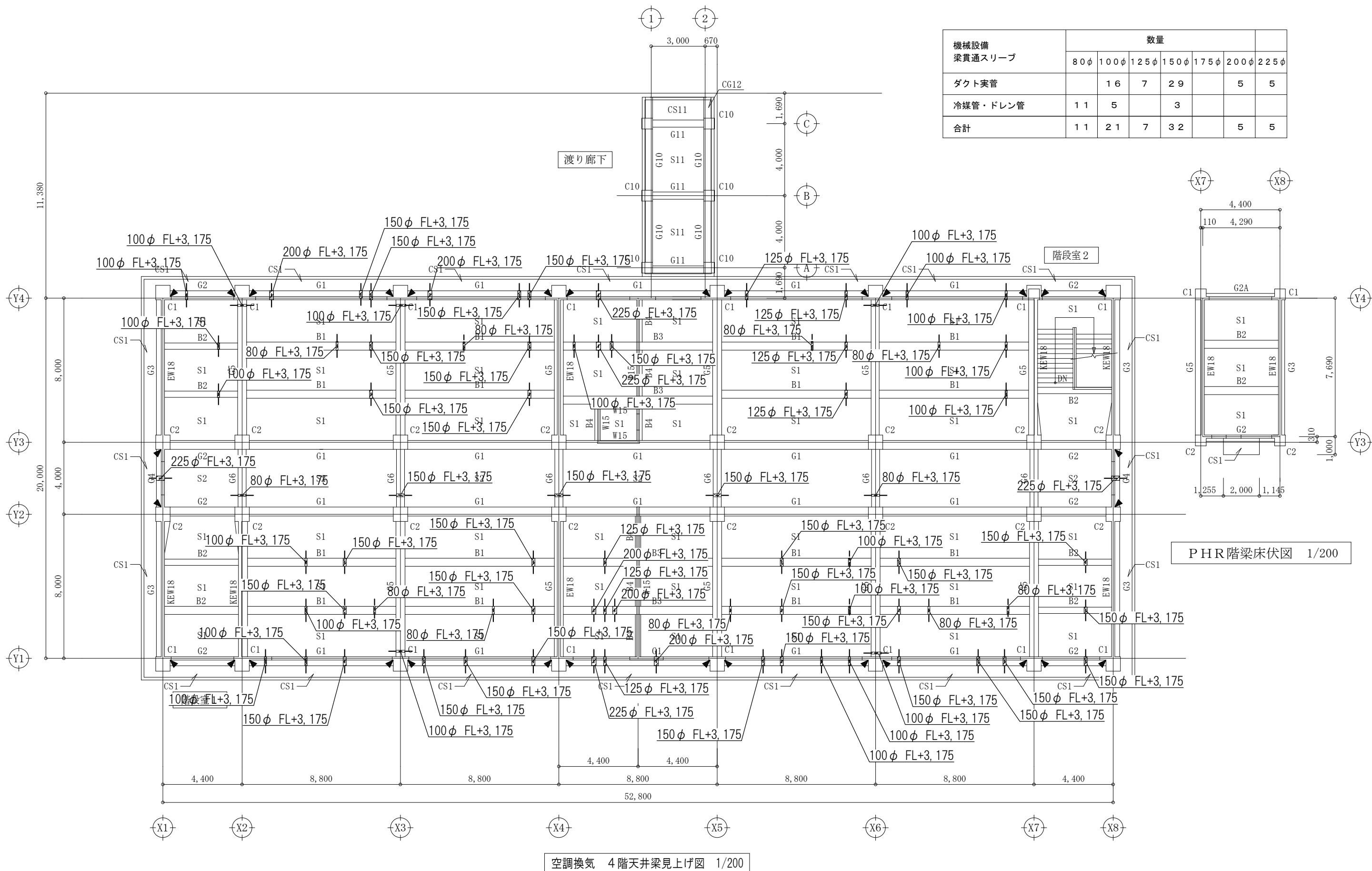

機械設備 梁貫通スリーブ	数量						
	80φ	100φ	125φ	150φ	175φ	200φ	225φ
ダクト実管		16	7	29		5	5
冷媒管・ドレン管	11	5		3			
合計	11	21	7	32		5	5

P H R 階梁床伏図 1/200

空調換気 4階天井梁見上げ図 1/200

1 階平面図

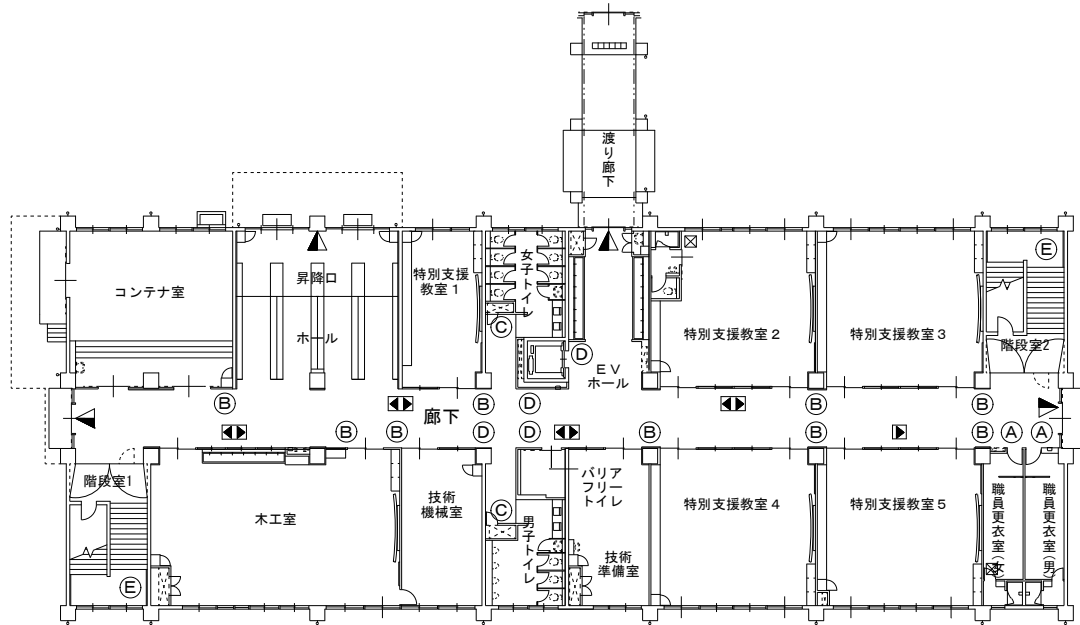

2 階平面図

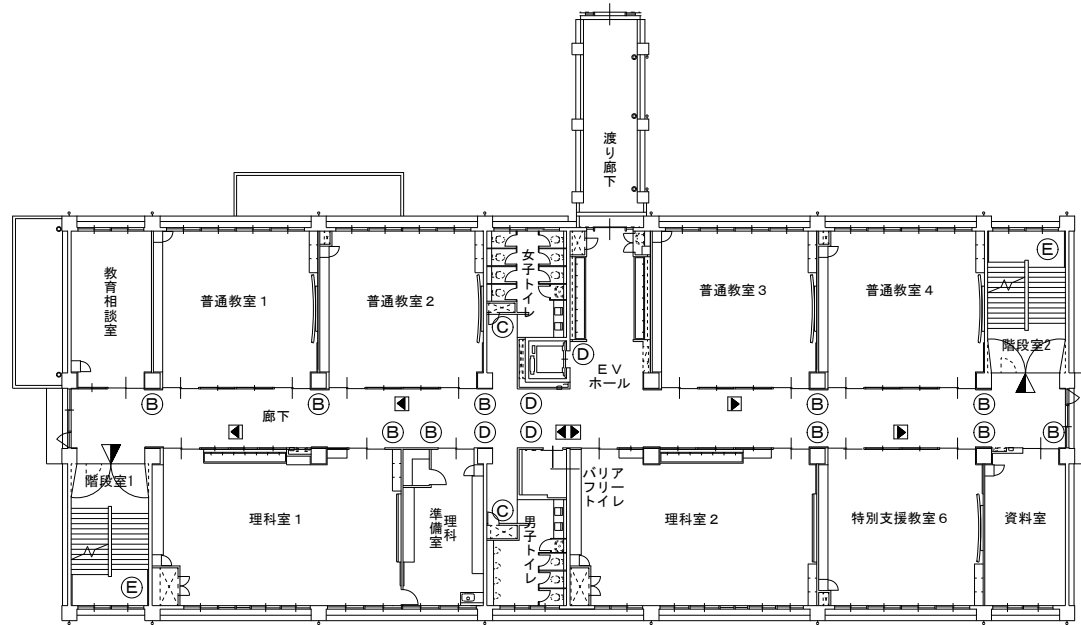

3 階平面図

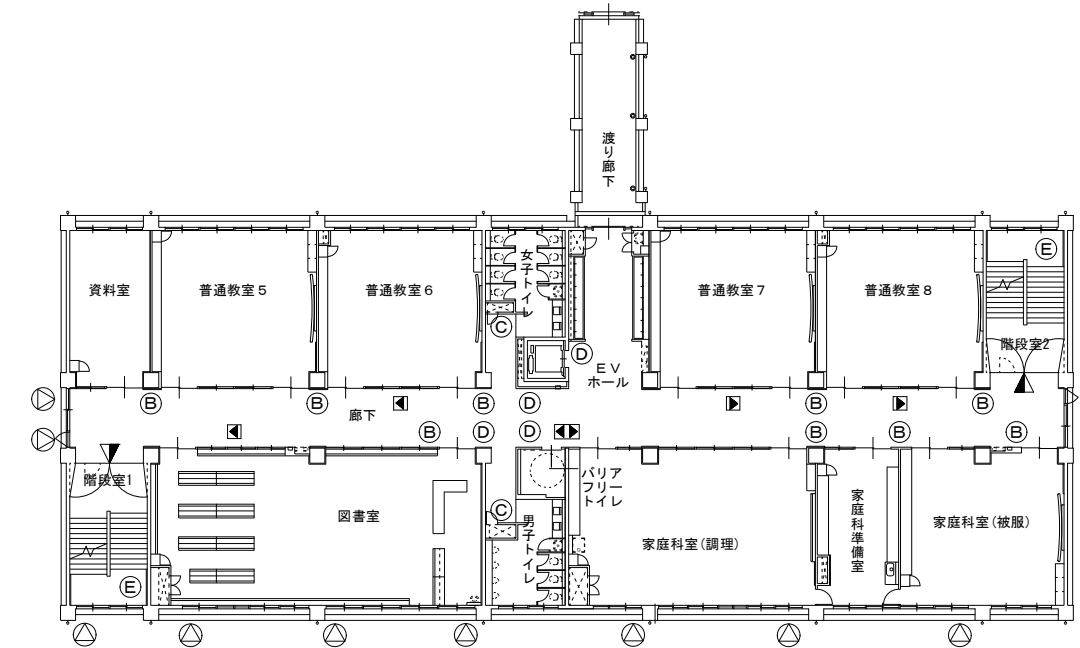

4 階平面図

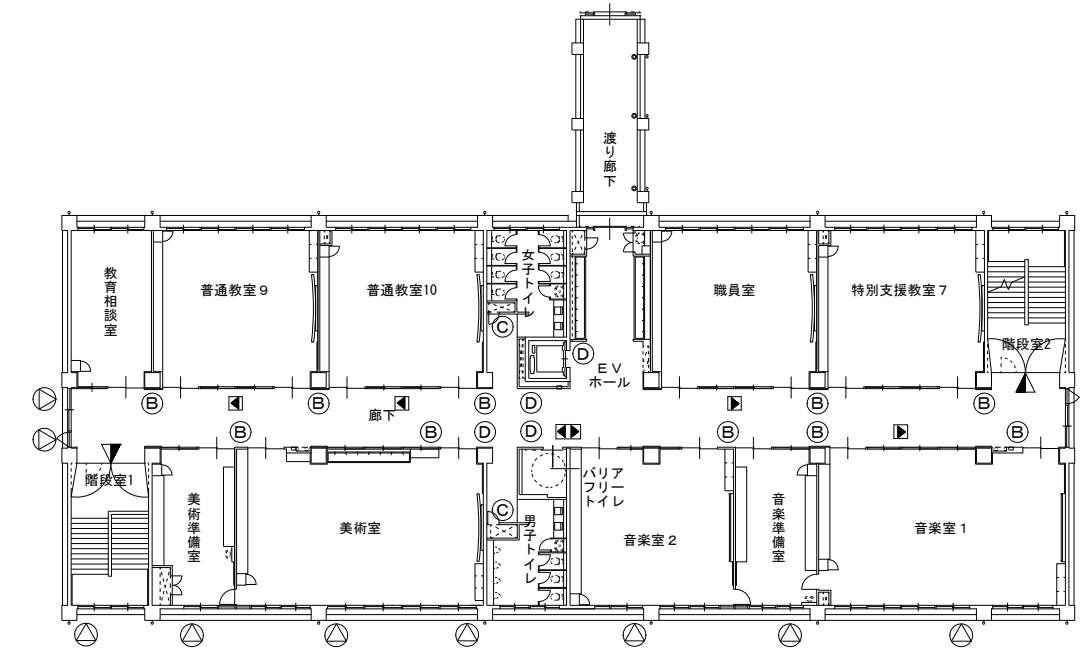

■サイン

Ⓐ	室名札(面付)
Ⓑ	室名札(突出型)
Ⓒ	ピクトサイン(面付)
Ⓓ	ピクトサイン(突出型)
Ⓔ	切り文字サイン

■避難誘導標識

▲	避難口用
▶▶	通路用(@7.5m)
※避難誘導標識設置位置は、消防に現地で確認すること。 ※大きさは120×360程度とする。	

■代替進入口

Ⓢ	代替進入口マーク
※一辺20cmの正三角形とする。	

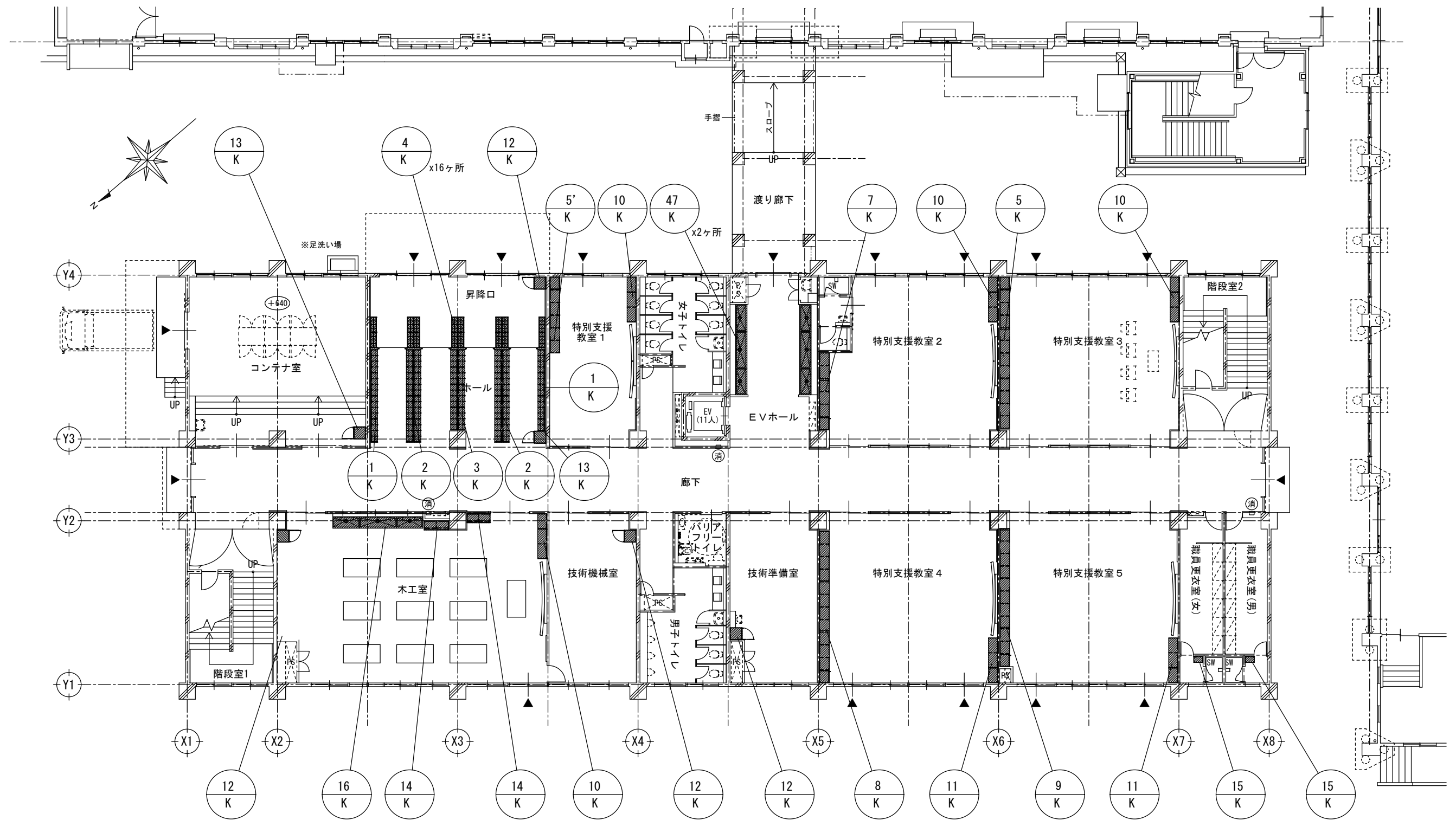

1階家具配置図

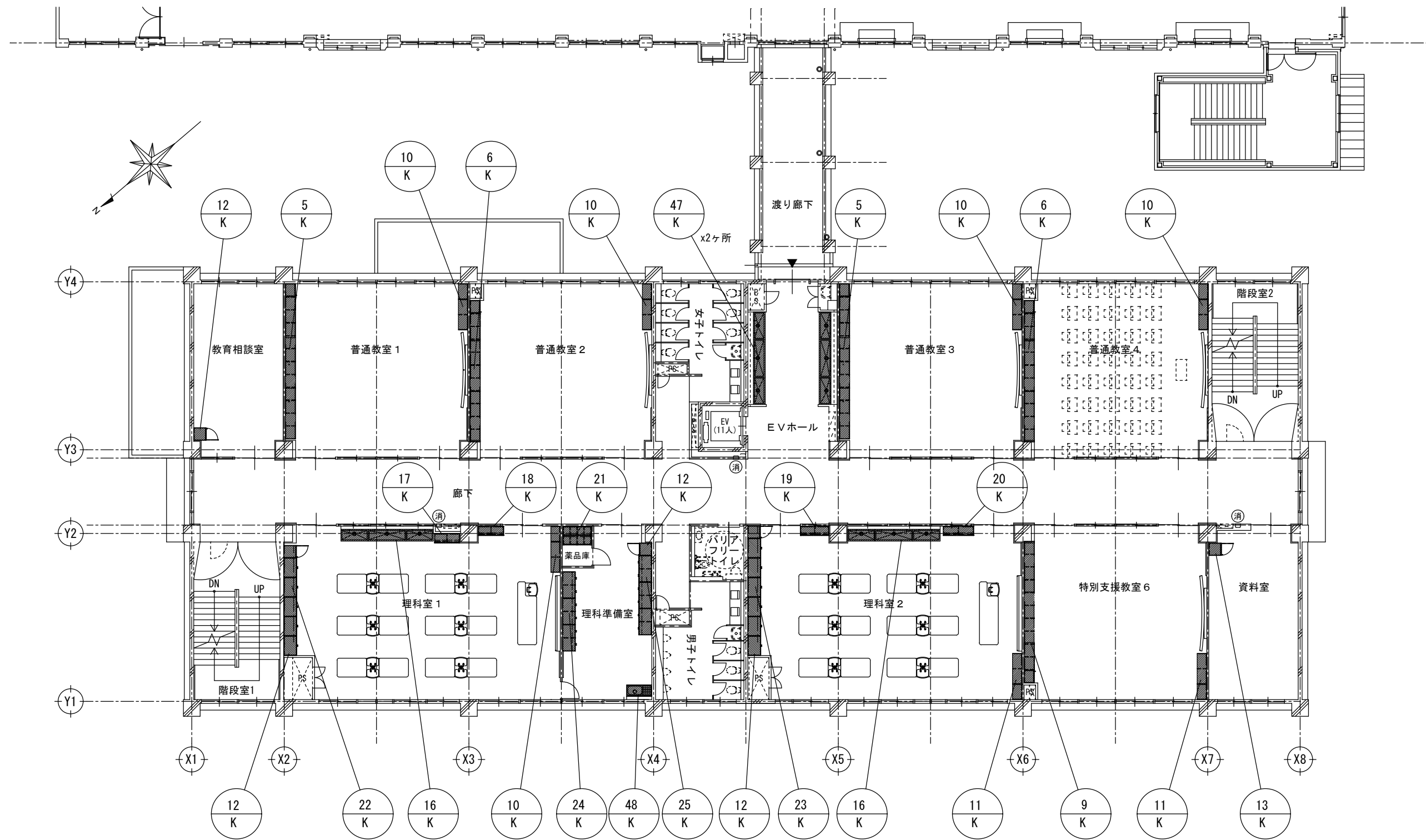

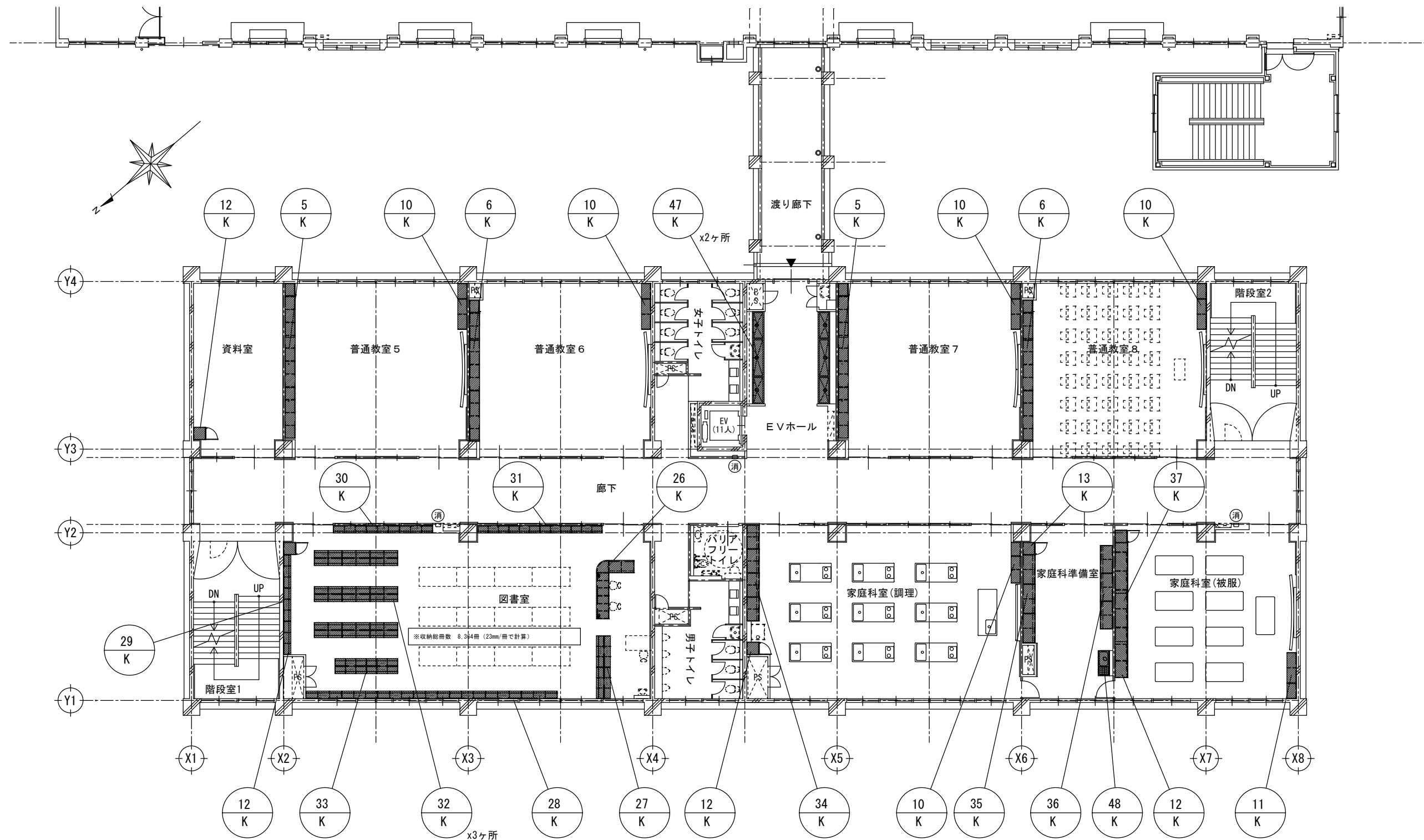

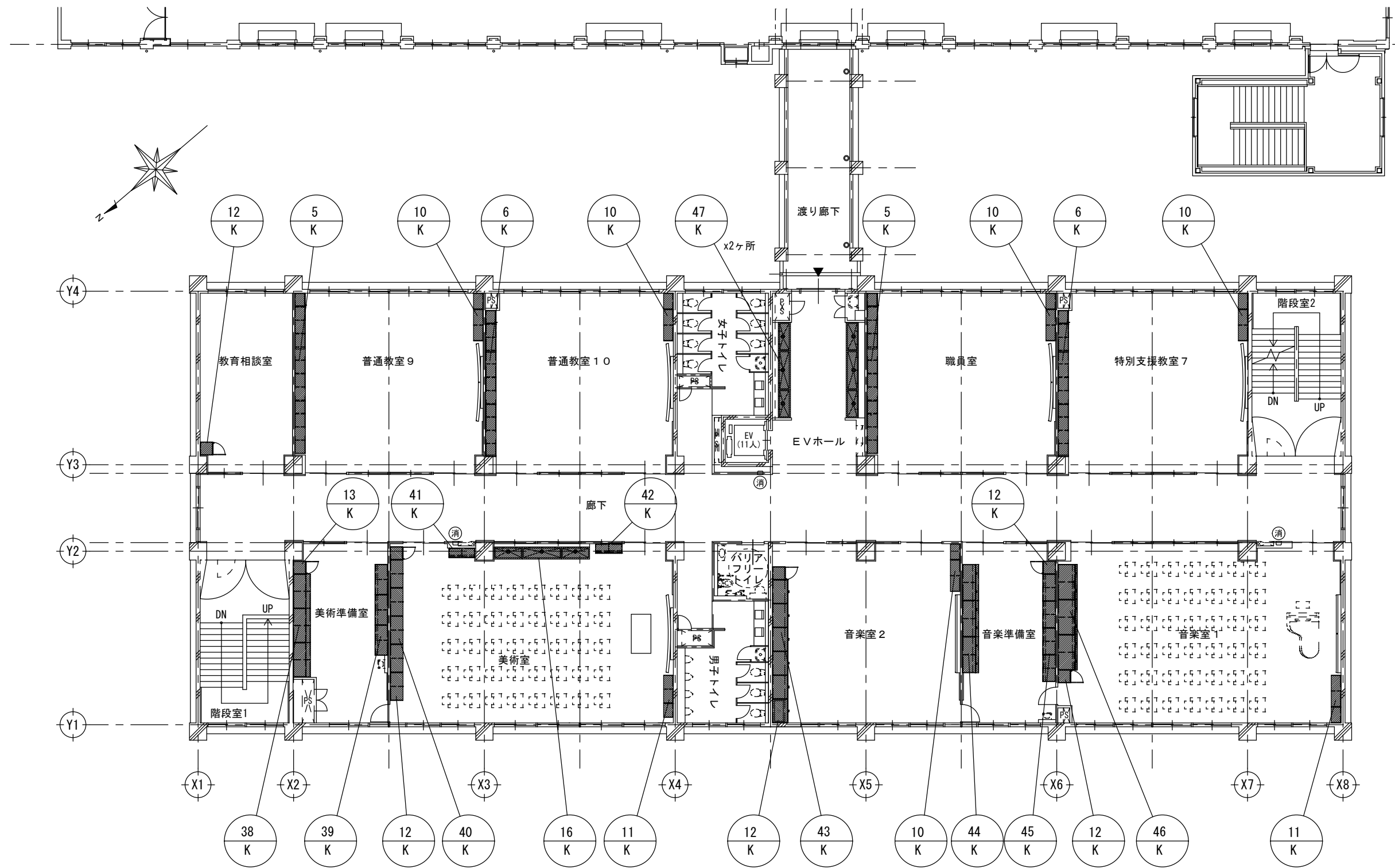

4階家具配置図

共通仕様		K-1		1階 昇降口 生徒用下足入	2ヶ所																																																																									
<table><tr><th>部位</th><th>仕上</th><th>部位</th><th>仕上</th></tr><tr><td>本体 見え掛かり部</td><td>ポリ合板フラッシュ t=25</td><td>引手</td><td>ステンレス舟底型</td></tr><tr><td>隠ぺい部（内部、内部棚も含む）</td><td>ポリ合板フラッシュ t=25</td><td>取手（コの字型）</td><td>ステンレスφ8φ</td></tr><tr><td>本体 天板トップ（腰棚含む）</td><td>ポリ合板フラッシュ t=25</td><td>丁番</td><td>スライド丁番</td></tr><tr><td>棚 木口（見え掛かり部、隠ぺい部全て）</td><td>木ムク材（メルサワ）t=6 CL 面取り</td><td>引出レール</td><td>樹脂成型品</td></tr><tr><td>扉 フラッシュ戸</td><td>ポリ合板フラッシュ t=20</td><td>棚受</td><td>ステンレスダボφ9φ@100</td></tr><tr><td>カマチ付ガラス戸</td><td>アクリル板t4mm、戸車付</td><td>戸車</td><td>ナイロン平</td></tr><tr><td></td><td>戸カマチ ポリ合板、木口メラミン化粧板張り</td><td>ガラス戸レール</td><td>アルミレール</td></tr><tr><td>ガラス戸</td><td>特記以外アクリル板t4mm、戸車付</td><td>ガラス戸ハカマ</td><td>アルミハカマ</td></tr><tr><td></td><td>アルミハカマ、アルミVレール付</td><td>ツユ受け</td><td>ステンレス（t0.7）ツユ受け</td></tr><tr><td>棚板 見え掛かり部</td><td>ポリ合板フラッシュ t=25</td><td>フック</td><td>ステンレスフック</td></tr><tr><td>巾木</td><td>ポリ合板</td><td>錠</td><td>オープン棚以外の家具にはシリランダー錠を設ける。</td></tr></table>		部位	仕上	部位	仕上	本体 見え掛かり部	ポリ合板フラッシュ t=25	引手	ステンレス舟底型	隠ぺい部（内部、内部棚も含む）	ポリ合板フラッシュ t=25	取手（コの字型）	ステンレスφ8φ	本体 天板トップ（腰棚含む）	ポリ合板フラッシュ t=25	丁番	スライド丁番	棚 木口（見え掛かり部、隠ぺい部全て）	木ムク材（メルサワ）t=6 CL 面取り	引出レール	樹脂成型品	扉 フラッシュ戸	ポリ合板フラッシュ t=20	棚受	ステンレスダボφ9φ@100	カマチ付ガラス戸	アクリル板t4mm、戸車付	戸車	ナイロン平		戸カマチ ポリ合板、木口メラミン化粧板張り	ガラス戸レール	アルミレール	ガラス戸	特記以外アクリル板t4mm、戸車付	ガラス戸ハカマ	アルミハカマ		アルミハカマ、アルミVレール付	ツユ受け	ステンレス（t0.7）ツユ受け	棚板 見え掛かり部	ポリ合板フラッシュ t=25	フック	ステンレスフック	巾木	ポリ合板	錠	オープン棚以外の家具にはシリランダー錠を設ける。	<p>特記</p> <p>1.家具幅木にはφ50塩ビ製通気孔（防虫網付き）をφ1000で設置すること。 家具通気孔も同仕様とする。 2.記載商品名同等以上とする。 3.洗面カウンター等の巾木は70程度控えること。 4.棚板は特記以外可動棚とする（SUS棚柱付き） 5.図面に特記なきものは全て1台とする。 6.集成材はナラ程度とする。 7.流し台等の排水目皿は、本工事とする。 8.棚木口木ムク材仕様は下図による。</p>				<table><tr><td>品名</td><td>生徒用下足入</td><td>品番</td><td></td></tr><tr><td colspan="4">仕 様</td></tr><tr><td>本体主材</td><td colspan="3">樹脂コート化粧パーティクルボード 木口：樹脂シートt1.0mm貼</td></tr><tr><td>台 輪</td><td colspan="3">ポリ合板貼</td></tr><tr><td>側 板</td><td colspan="3">メラミン化粧板貼 木口：樹脂シートt1.0mm貼</td></tr><tr><td>備 考</td><td colspan="3">(メラミン/ウレタンコート化粧パーティクルボード t20) ①超低ホルムアルデヒド（放散量0.04mg/l ※20℃環境下） ②スチレン ゼロ ③汚染除去機能付（白のみ） ④マテリアルリサイクル可能品</td></tr></table>	品名	生徒用下足入	品番		仕 様				本体主材	樹脂コート化粧パーティクルボード 木口：樹脂シートt1.0mm貼			台 輪	ポリ合板貼			側 板	メラミン化粧板貼 木口：樹脂シートt1.0mm貼			備 考	(メラミン/ウレタンコート化粧パーティクルボード t20) ①超低ホルムアルデヒド（放散量0.04mg/l ※20℃環境下） ②スチレン ゼロ ③汚染除去機能付（白のみ） ④マテリアルリサイクル可能品		
部位	仕上	部位	仕上																																																																											
本体 見え掛かり部	ポリ合板フラッシュ t=25	引手	ステンレス舟底型																																																																											
隠ぺい部（内部、内部棚も含む）	ポリ合板フラッシュ t=25	取手（コの字型）	ステンレスφ8φ																																																																											
本体 天板トップ（腰棚含む）	ポリ合板フラッシュ t=25	丁番	スライド丁番																																																																											
棚 木口（見え掛かり部、隠ぺい部全て）	木ムク材（メルサワ）t=6 CL 面取り	引出レール	樹脂成型品																																																																											
扉 フラッシュ戸	ポリ合板フラッシュ t=20	棚受	ステンレスダボφ9φ@100																																																																											
カマチ付ガラス戸	アクリル板t4mm、戸車付	戸車	ナイロン平																																																																											
	戸カマチ ポリ合板、木口メラミン化粧板張り	ガラス戸レール	アルミレール																																																																											
ガラス戸	特記以外アクリル板t4mm、戸車付	ガラス戸ハカマ	アルミハカマ																																																																											
	アルミハカマ、アルミVレール付	ツユ受け	ステンレス（t0.7）ツユ受け																																																																											
棚板 見え掛かり部	ポリ合板フラッシュ t=25	フック	ステンレスフック																																																																											
巾木	ポリ合板	錠	オープン棚以外の家具にはシリランダー錠を設ける。																																																																											
品名	生徒用下足入	品番																																																																												
仕 様																																																																														
本体主材	樹脂コート化粧パーティクルボード 木口：樹脂シートt1.0mm貼																																																																													
台 輪	ポリ合板貼																																																																													
側 板	メラミン化粧板貼 木口：樹脂シートt1.0mm貼																																																																													
備 考	(メラミン/ウレタンコート化粧パーティクルボード t20) ①超低ホルムアルデヒド（放散量0.04mg/l ※20℃環境下） ②スチレン ゼロ ③汚染除去機能付（白のみ） ④マテリアルリサイクル可能品																																																																													
K-2		1階 昇降口 生徒用下足入	2ヶ所																																																																											
				<table><tr><td>品名</td><td>生徒用下足入</td><td>品番</td><td></td></tr><tr><td colspan="4">仕 様</td></tr><tr><td>本体主材</td><td colspan="3">樹脂コート化粧パーティクルボード 木口：樹脂シートt1.0mm貼</td></tr><tr><td>台 輪</td><td colspan="3">ポリ合板貼</td></tr><tr><td>側 板</td><td colspan="3">メラミン化粧板貼 木口：樹脂シートt1.0mm貼</td></tr><tr><td>備 考</td><td colspan="3">(メラミン/ウレタンコート化粧パーティクルボード t20) ①超低ホルムアルデヒド（放散量0.04mg/l ※20℃環境下） ②スチレン ゼロ ③汚染除去機能付（白のみ） ④マテリアルリサイクル可能品</td></tr></table>	品名	生徒用下足入	品番		仕 様				本体主材	樹脂コート化粧パーティクルボード 木口：樹脂シートt1.0mm貼			台 輪	ポリ合板貼			側 板	メラミン化粧板貼 木口：樹脂シートt1.0mm貼			備 考	(メラミン/ウレタンコート化粧パーティクルボード t20) ①超低ホルムアルデヒド（放散量0.04mg/l ※20℃環境下） ②スチレン ゼロ ③汚染除去機能付（白のみ） ④マテリアルリサイクル可能品																																																				
品名	生徒用下足入	品番																																																																												
仕 様																																																																														
本体主材	樹脂コート化粧パーティクルボード 木口：樹脂シートt1.0mm貼																																																																													
台 輪	ポリ合板貼																																																																													
側 板	メラミン化粧板貼 木口：樹脂シートt1.0mm貼																																																																													
備 考	(メラミン/ウレタンコート化粧パーティクルボード t20) ①超低ホルムアルデヒド（放散量0.04mg/l ※20℃環境下） ②スチレン ゼロ ③汚染除去機能付（白のみ） ④マテリアルリサイクル可能品																																																																													
K-3		1階 昇降口 生徒用下足入	1ヶ所	K-4		1階 昇降口 傘立	16ヶ所																																																																							
		<table><tr><td>品名</td><td>生徒用下足入</td><td>品番</td><td></td></tr><tr><td colspan="4">仕 様</td></tr><tr><td>本体主材</td><td colspan="3">樹脂コート化粧パーティクルボード 木口：樹脂シートt1.0mm貼</td></tr><tr><td>台 輪</td><td colspan="3">ポリ合板貼</td></tr><tr><td>備 考</td><td colspan="3">(メラミン/ウレタンコート化粧パーティクルボード t20) ①超低ホルムアルデヒド（放散量0.04mg/l ※20℃環境下） ②スチレン ゼロ ③汚染除去機能付（白のみ） ④マテリアルリサイクル可能品</td></tr></table>	品名	生徒用下足入	品番		仕 様				本体主材	樹脂コート化粧パーティクルボード 木口：樹脂シートt1.0mm貼			台 輪	ポリ合板貼			備 考	(メラミン/ウレタンコート化粧パーティクルボード t20) ①超低ホルムアルデヒド（放散量0.04mg/l ※20℃環境下） ②スチレン ゼロ ③汚染除去機能付（白のみ） ④マテリアルリサイクル可能品					<table><tr><td>品名</td><td>傘立</td><td>品番</td><td></td></tr><tr><td colspan="4">仕 様</td></tr><tr><td>本体主材</td><td colspan="3">ステンレス巻き 丸パイプ</td></tr><tr><td>水受け</td><td colspan="3">ABS樹脂</td></tr><tr><td>脚 端</td><td colspan="3">アジャスター ×4</td></tr></table>	品名	傘立	品番		仕 様				本体主材	ステンレス巻き 丸パイプ			水受け	ABS樹脂			脚 端	アジャスター ×4																																			
品名	生徒用下足入	品番																																																																												
仕 様																																																																														
本体主材	樹脂コート化粧パーティクルボード 木口：樹脂シートt1.0mm貼																																																																													
台 輪	ポリ合板貼																																																																													
備 考	(メラミン/ウレタンコート化粧パーティクルボード t20) ①超低ホルムアルデヒド（放散量0.04mg/l ※20℃環境下） ②スチレン ゼロ ③汚染除去機能付（白のみ） ④マテリアルリサイクル可能品																																																																													
品名	傘立	品番																																																																												
仕 様																																																																														
本体主材	ステンレス巻き 丸パイプ																																																																													
水受け	ABS樹脂																																																																													
脚 端	アジャスター ×4																																																																													
参考図		一級建築士事務所 知事登録 第1-4-103号 株式会社 下舞設計 一級建築士 第 262818号 日高雅人 印		紫原中学校校舎新築その他本体内工 家具詳細図1 1/40 A-94																																																																										

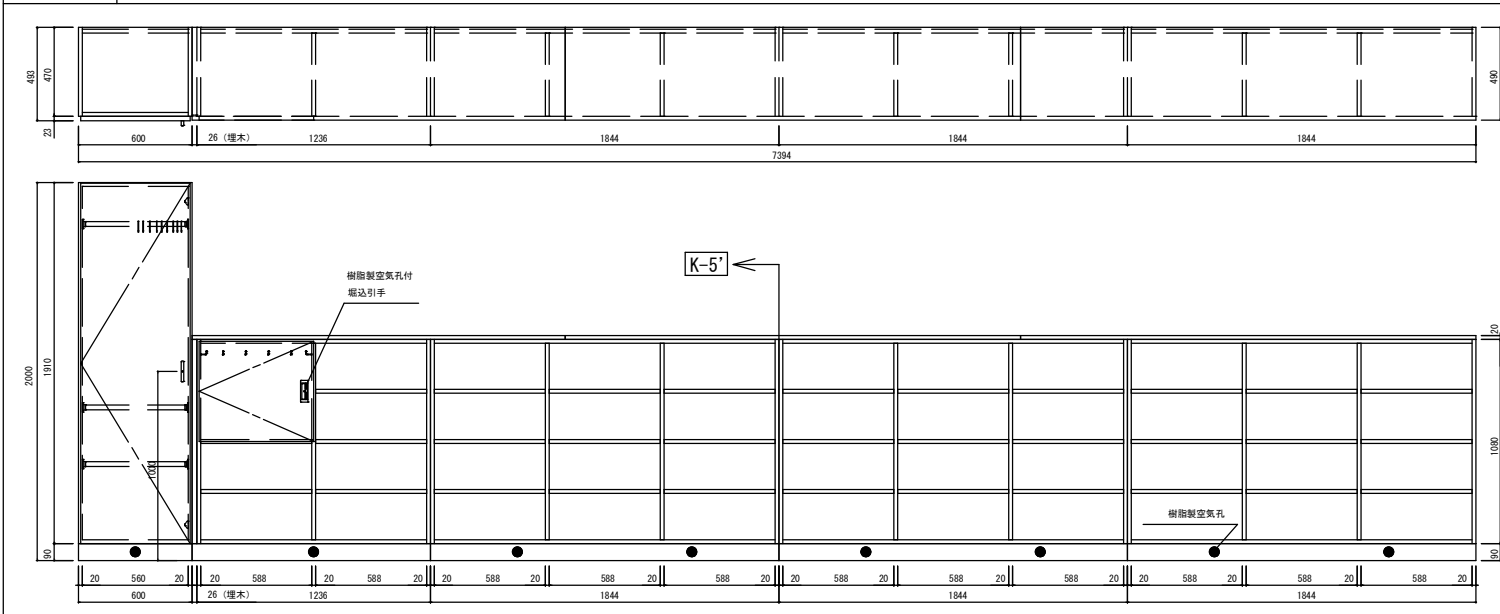
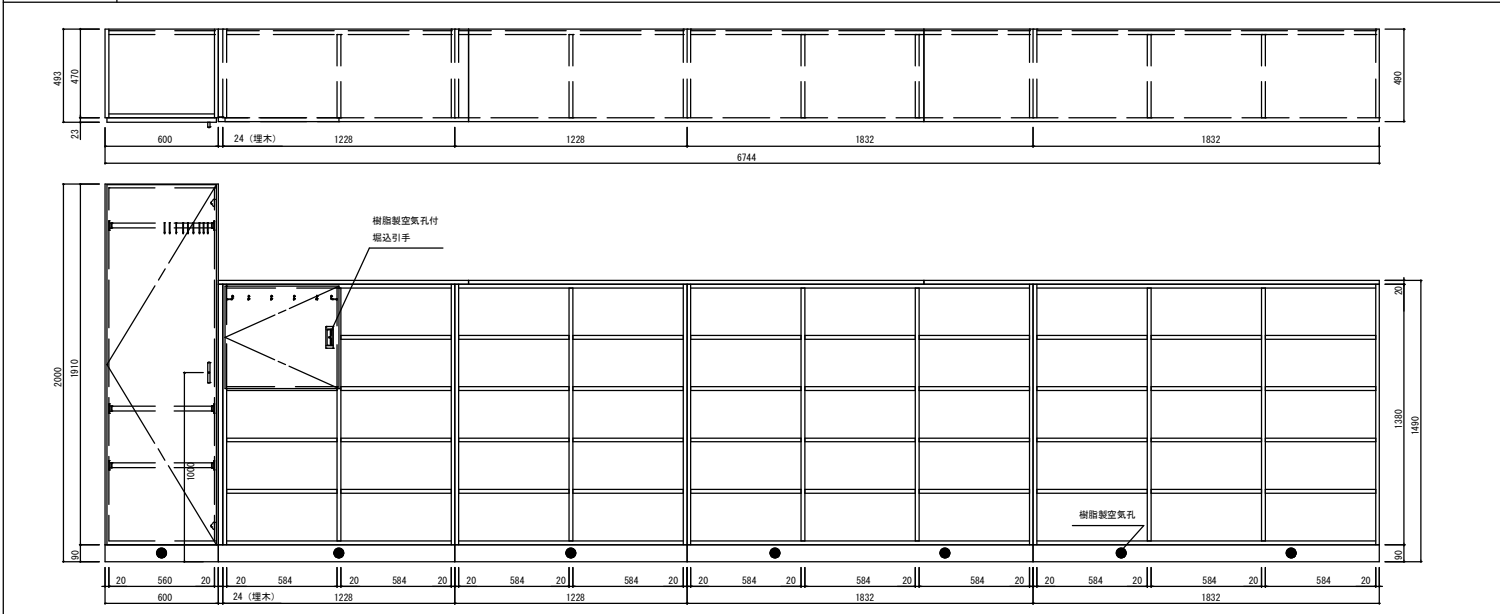
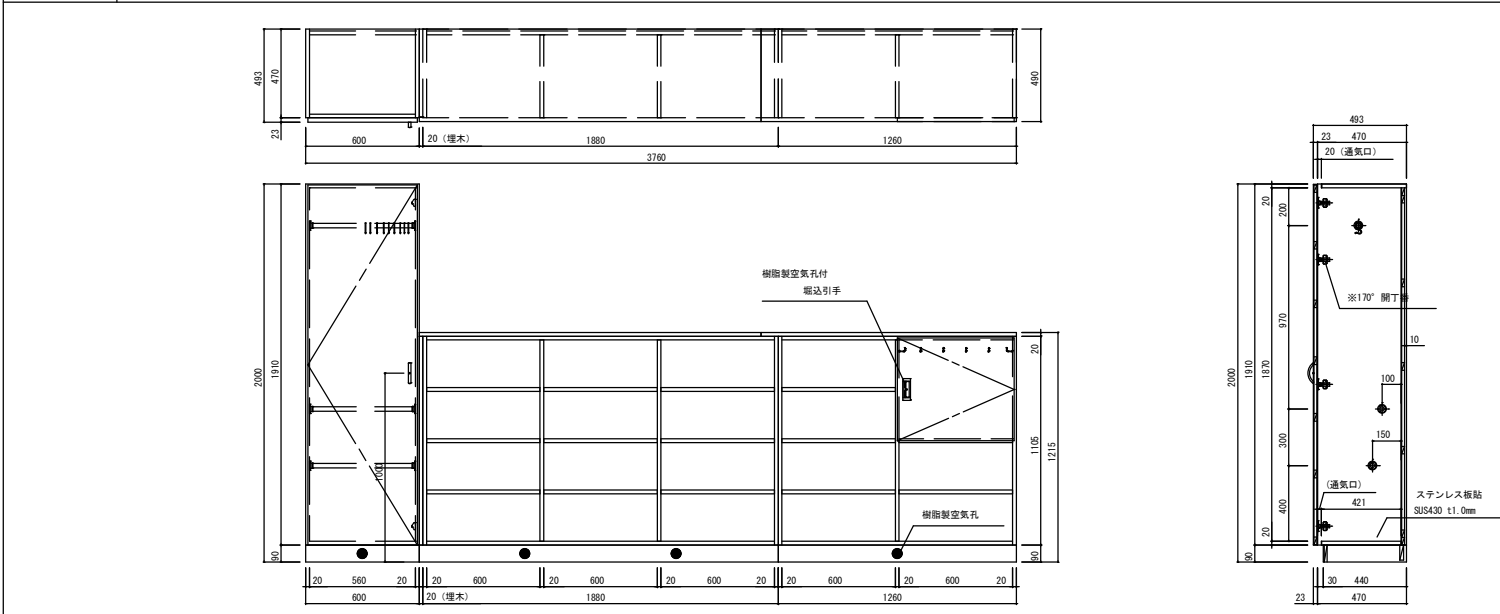
K-5	各階 各室 生徒用ロッカー、掃除用具入	リスト参照																																																																		
		<table border="1"> <tr> <th>品名</th><th>生徒用ロッカー</th><th>品番</th></tr> <tr> <td colspan="3">仕 様</td> </tr> <tr> <td>天 板</td><td colspan="2">メラミン化粧板貼 ポストフォーム加工</td> </tr> <tr> <td>本体主材</td><td colspan="2">樹脂コート化粧パーティクルボード 木口：樹脂シート t1.0mm貼 *地板 ステンレス板貼 SUS430 t1.0mm</td> </tr> <tr> <td>背 板</td><td colspan="2">樹脂コート化粧WDF貼</td> </tr> <tr> <td>固定欄</td><td colspan="2">樹脂コート化粧パーティクルボード 木口：樹脂シート t1.0mm貼</td> </tr> <tr> <td>開 戸</td><td colspan="2">樹脂コート化粧パーティクルボード 木口：シート貼 スライド丁番（キャッチ付）、樹脂製空気孔付磁込引手</td> </tr> <tr> <td>台 輪</td><td colspan="2">ポリ合板貼</td> </tr> <tr> <td colspan="3">附属品</td> </tr> <tr> <td>ハンガーパイプ</td><td>ステンレス巻パイプφ25 (Sカン9ヶ付)</td><td>1</td> </tr> <tr> <td></td><td>ステンレス巻パイプφ25</td><td>2</td> </tr> <tr> <td>備 考</td><td colspan="2"> (メラミン/ウレタンコート化粧パーティクルボード t20) ①超低ホルムアルデヒド (放数量0.04mg/l ※20℃環境下) ②スチレン ゼロ ③汚染除去機能付 (白のみ) ④マテリアルリサイクル可能品 </td> </tr> </table> <table border="1"> <tr> <th colspan="3">リスト</th> </tr> <tr> <th>階数</th><th>室名</th><th>数 量</th> </tr> <tr> <td>1階</td><td>特別支援教室1,3</td><td>2ヶ所</td> </tr> <tr> <td>2階</td><td>普通教室1</td><td>1ヶ所</td> </tr> <tr> <td>2階</td><td>普通教室3</td><td>1ヶ所</td> </tr> <tr> <td>3階</td><td>普通教室5</td><td>1ヶ所</td> </tr> <tr> <td>3階</td><td>普通教室7</td><td>1ヶ所</td> </tr> <tr> <td>4階</td><td>普通教室9</td><td>1ヶ所</td> </tr> <tr> <td>4階</td><td>職員室</td><td>1ヶ所</td> </tr> <tr> <td></td><td>合計</td><td>8ヶ所</td> </tr> </table>	品名	生徒用ロッカー	品番	仕 様			天 板	メラミン化粧板貼 ポストフォーム加工		本体主材	樹脂コート化粧パーティクルボード 木口：樹脂シート t1.0mm貼 *地板 ステンレス板貼 SUS430 t1.0mm		背 板	樹脂コート化粧WDF貼		固定欄	樹脂コート化粧パーティクルボード 木口：樹脂シート t1.0mm貼		開 戸	樹脂コート化粧パーティクルボード 木口：シート貼 スライド丁番（キャッチ付）、樹脂製空気孔付磁込引手		台 輪	ポリ合板貼		附属品			ハンガーパイプ	ステンレス巻パイプφ25 (Sカン9ヶ付)	1		ステンレス巻パイプφ25	2	備 考	(メラミン/ウレタンコート化粧パーティクルボード t20) ①超低ホルムアルデヒド (放数量0.04mg/l ※20℃環境下) ②スチレン ゼロ ③汚染除去機能付 (白のみ) ④マテリアルリサイクル可能品		リスト			階数	室名	数 量	1階	特別支援教室1,3	2ヶ所	2階	普通教室1	1ヶ所	2階	普通教室3	1ヶ所	3階	普通教室5	1ヶ所	3階	普通教室7	1ヶ所	4階	普通教室9	1ヶ所	4階	職員室	1ヶ所		合計	8ヶ所
品名	生徒用ロッカー	品番																																																																		
仕 様																																																																				
天 板	メラミン化粧板貼 ポストフォーム加工																																																																			
本体主材	樹脂コート化粧パーティクルボード 木口：樹脂シート t1.0mm貼 *地板 ステンレス板貼 SUS430 t1.0mm																																																																			
背 板	樹脂コート化粧WDF貼																																																																			
固定欄	樹脂コート化粧パーティクルボード 木口：樹脂シート t1.0mm貼																																																																			
開 戸	樹脂コート化粧パーティクルボード 木口：シート貼 スライド丁番（キャッチ付）、樹脂製空気孔付磁込引手																																																																			
台 輪	ポリ合板貼																																																																			
附属品																																																																				
ハンガーパイプ	ステンレス巻パイプφ25 (Sカン9ヶ付)	1																																																																		
	ステンレス巻パイプφ25	2																																																																		
備 考	(メラミン/ウレタンコート化粧パーティクルボード t20) ①超低ホルムアルデヒド (放数量0.04mg/l ※20℃環境下) ②スチレン ゼロ ③汚染除去機能付 (白のみ) ④マテリアルリサイクル可能品																																																																			
リスト																																																																				
階数	室名	数 量																																																																		
1階	特別支援教室1,3	2ヶ所																																																																		
2階	普通教室1	1ヶ所																																																																		
2階	普通教室3	1ヶ所																																																																		
3階	普通教室5	1ヶ所																																																																		
3階	普通教室7	1ヶ所																																																																		
4階	普通教室9	1ヶ所																																																																		
4階	職員室	1ヶ所																																																																		
	合計	8ヶ所																																																																		
K-6	各階 各室 生徒用ロッカー、掃除用具入	リスト参照																																																																		
		<table border="1"> <tr> <th>品名</th><th>生徒用ロッカー</th><th>品番</th></tr> <tr> <td colspan="3">仕 様</td> </tr> <tr> <td>天 板</td><td colspan="2">メラミン化粧板貼 ポストフォーム加工</td> </tr> <tr> <td>本体主材</td><td colspan="2">樹脂コート化粧パーティクルボード 木口：樹脂シート t1.0mm貼 *地板 ステンレス板貼 SUS430 t1.0mm</td> </tr> <tr> <td>背 板</td><td colspan="2">樹脂コート化粧WDF貼</td> </tr> <tr> <td>固定欄</td><td colspan="2">樹脂コート化粧パーティクルボード 木口：樹脂シート t1.0mm貼</td> </tr> <tr> <td>開 戸</td><td colspan="2">樹脂コート化粧パーティクルボード 木口：シート貼 スライド丁番（キャッチ付）、樹脂製空気孔付磁込引手</td> </tr> <tr> <td>台 輪</td><td colspan="2">ポリ合板貼</td> </tr> <tr> <td colspan="3">附属品</td> </tr> <tr> <td>ハンガーパイプ</td><td>ステンレス巻パイプφ25 (Sカン9ヶ付)</td><td>1</td> </tr> <tr> <td></td><td>ステンレス巻パイプφ25</td><td>2</td> </tr> <tr> <td>備 考</td><td colspan="2"> (メラミン/ウレタンコート化粧パーティクルボード t20) ①超低ホルムアルデヒド (放数量0.04mg/l ※20℃環境下) ②スチレン ゼロ ③汚染除去機能付 (白のみ) ④マテリアルリサイクル可能品 </td> </tr> </table> <table border="1"> <tr> <th colspan="3">リスト</th> </tr> <tr> <th>階数</th><th>室名</th><th>数 量</th> </tr> <tr> <td>2階</td><td>普通教室2,4</td><td>2ヶ所</td> </tr> <tr> <td>3階</td><td>普通教室6,8</td><td>2ヶ所</td> </tr> <tr> <td>4階</td><td>普通教室10</td><td>1ヶ所</td> </tr> <tr> <td>4階</td><td>特別支援教室7</td><td>1ヶ所</td> </tr> <tr> <td></td><td>合計</td><td>6ヶ所</td> </tr> </table>	品名	生徒用ロッカー	品番	仕 様			天 板	メラミン化粧板貼 ポストフォーム加工		本体主材	樹脂コート化粧パーティクルボード 木口：樹脂シート t1.0mm貼 *地板 ステンレス板貼 SUS430 t1.0mm		背 板	樹脂コート化粧WDF貼		固定欄	樹脂コート化粧パーティクルボード 木口：樹脂シート t1.0mm貼		開 戸	樹脂コート化粧パーティクルボード 木口：シート貼 スライド丁番（キャッチ付）、樹脂製空気孔付磁込引手		台 輪	ポリ合板貼		附属品			ハンガーパイプ	ステンレス巻パイプφ25 (Sカン9ヶ付)	1		ステンレス巻パイプφ25	2	備 考	(メラミン/ウレタンコート化粧パーティクルボード t20) ①超低ホルムアルデヒド (放数量0.04mg/l ※20℃環境下) ②スチレン ゼロ ③汚染除去機能付 (白のみ) ④マテリアルリサイクル可能品		リスト			階数	室名	数 量	2階	普通教室2,4	2ヶ所	3階	普通教室6,8	2ヶ所	4階	普通教室10	1ヶ所	4階	特別支援教室7	1ヶ所		合計	6ヶ所									
品名	生徒用ロッカー	品番																																																																		
仕 様																																																																				
天 板	メラミン化粧板貼 ポストフォーム加工																																																																			
本体主材	樹脂コート化粧パーティクルボード 木口：樹脂シート t1.0mm貼 *地板 ステンレス板貼 SUS430 t1.0mm																																																																			
背 板	樹脂コート化粧WDF貼																																																																			
固定欄	樹脂コート化粧パーティクルボード 木口：樹脂シート t1.0mm貼																																																																			
開 戸	樹脂コート化粧パーティクルボード 木口：シート貼 スライド丁番（キャッチ付）、樹脂製空気孔付磁込引手																																																																			
台 輪	ポリ合板貼																																																																			
附属品																																																																				
ハンガーパイプ	ステンレス巻パイプφ25 (Sカン9ヶ付)	1																																																																		
	ステンレス巻パイプφ25	2																																																																		
備 考	(メラミン/ウレタンコート化粧パーティクルボード t20) ①超低ホルムアルデヒド (放数量0.04mg/l ※20℃環境下) ②スチレン ゼロ ③汚染除去機能付 (白のみ) ④マテリアルリサイクル可能品																																																																			
リスト																																																																				
階数	室名	数 量																																																																		
2階	普通教室2,4	2ヶ所																																																																		
3階	普通教室6,8	2ヶ所																																																																		
4階	普通教室10	1ヶ所																																																																		
4階	特別支援教室7	1ヶ所																																																																		
	合計	6ヶ所																																																																		
K-7	1階 特別支援教室2 掃除用具入、生徒用ロッカー	1ヶ所																																																																		
		<table border="1"> <tr> <th>品名</th><th>掃除用具入</th><th>品番</th></tr> <tr> <td colspan="3">仕 様</td> </tr> <tr> <td>本体主材</td><td colspan="2">樹脂コート化粧パーティクルボード 木口：樹脂シート t1.0mm貼 *地板 ステンレス板貼 SUS430 t1.0mm</td> </tr> <tr> <td>背 板</td><td colspan="2">樹脂コート化粧WDF貼</td> </tr> <tr> <td>開 戸</td><td colspan="2">樹脂コート化粧WDFフラッシュ (c3h37芯) 木口：シート貼 スライド丁番、ABS樹脂製ハンドル マグネットキャッチ</td> </tr> <tr> <td>台 輪</td><td colspan="2">ポリ合板貼</td> </tr> <tr> <td colspan="3">附属品</td> </tr> <tr> <td>ハンガーパイプ</td><td>ステンレス巻パイプφ25 (Sカン9ヶ付)</td><td>1</td> </tr> <tr> <td></td><td>ステンレス巻パイプφ25</td><td>2</td> </tr> <tr> <td>備 考</td><td colspan="2"> (メラミン/ウレタンコート化粧パーティクルボード t20) ①超低ホルムアルデヒド (放数量0.04mg/l ※20℃環境下) ②スチレン ゼロ ③汚染除去機能付 (白のみ) ④マテリアルリサイクル可能品 </td> </tr> </table> <table border="1"> <tr> <th colspan="3">リスト</th> </tr> <tr> <th>階数</th><th>室名</th><th>数 量</th> </tr> <tr> <td>1階</td><td>特別支援教室2</td><td>1ヶ所</td> </tr> </table>	品名	掃除用具入	品番	仕 様			本体主材	樹脂コート化粧パーティクルボード 木口：樹脂シート t1.0mm貼 *地板 ステンレス板貼 SUS430 t1.0mm		背 板	樹脂コート化粧WDF貼		開 戸	樹脂コート化粧WDFフラッシュ (c3h37芯) 木口：シート貼 スライド丁番、ABS樹脂製ハンドル マグネットキャッチ		台 輪	ポリ合板貼		附属品			ハンガーパイプ	ステンレス巻パイプφ25 (Sカン9ヶ付)	1		ステンレス巻パイプφ25	2	備 考	(メラミン/ウレタンコート化粧パーティクルボード t20) ①超低ホルムアルデヒド (放数量0.04mg/l ※20℃環境下) ②スチレン ゼロ ③汚染除去機能付 (白のみ) ④マテリアルリサイクル可能品		リスト			階数	室名	数 量	1階	特別支援教室2	1ヶ所																											
品名	掃除用具入	品番																																																																		
仕 様																																																																				
本体主材	樹脂コート化粧パーティクルボード 木口：樹脂シート t1.0mm貼 *地板 ステンレス板貼 SUS430 t1.0mm																																																																			
背 板	樹脂コート化粧WDF貼																																																																			
開 戸	樹脂コート化粧WDFフラッシュ (c3h37芯) 木口：シート貼 スライド丁番、ABS樹脂製ハンドル マグネットキャッチ																																																																			
台 輪	ポリ合板貼																																																																			
附属品																																																																				
ハンガーパイプ	ステンレス巻パイプφ25 (Sカン9ヶ付)	1																																																																		
	ステンレス巻パイプφ25	2																																																																		
備 考	(メラミン/ウレタンコート化粧パーティクルボード t20) ①超低ホルムアルデヒド (放数量0.04mg/l ※20℃環境下) ②スチレン ゼロ ③汚染除去機能付 (白のみ) ④マテリアルリサイクル可能品																																																																			
リスト																																																																				
階数	室名	数 量																																																																		
1階	特別支援教室2	1ヶ所																																																																		
<div>参考図</div>		<div>一級建築士事務所 知事登録 第1-4-103号</div> <div>株式会社 下舞設計</div> <div>一級建築士 第 262818号</div> <div>日高雅人 印</div>																																																																		
<div>一級建築士事務所 知事登録 第1-4-103号</div> <div>株式会社 下舞設計</div> <div>一級建築士 第 262818号</div> <div>日高雅人 印</div>		<div>紫原中学校校舎新築その他本体内工事</div> <div>家具詳細図2</div> <div>1/40</div> <div>A-95</div> <div>鹿児島市建設局建築部建築課</div>																																																																		

K-12	各階 各室 掃除用具入		リスト参照	K-13	各階 各室 掃除用具入		リスト参照
<div><div><div><div><div><div></div><div></div><div></div><div></div><div></div><div></div><div></div><div></div><div></div><div></div><div></div><div></div><div></div><div></div><div></div><div></div><div></div><div></div><div></div><div></div><div></div><div></div><div></div><div></div><div></div><div></div><div></div><div></div><div></div><div></div><div></div><div></div><div></div><div></div><div></div><div></div><div></div><div></div><div></div><div></div><div></div><div></div><div></div><div></div><div></div><div></div><div></div><div></div><div></div><div></div><div></div><div></div><div></div><div></div><div></div><div></div><div></div><div></div><div></div><div></div><div></div><div></div><div></div><div></div><div></div><div></div><div></div><div></div><div></div><div></div><div></div><div></div><div></div><div></div><div></div><div></div><div></div><div></div><div></div><div></div><div></div><div></div><div></div><div></div><div></div><div></div><div></div><div></div><div></div><div></div><div></div><div></div><div></div><div></div><div></div><div></div><div></div><div></div><div></div><div></div><div></div><div></div><div></div><div></div><div></div><div></div><div></div><div></div><div></div><div></div><div></div><div></div><div></div><div></div><div></div><div></div><div></div><div></div><div></div><div></div><div></div><div></div><div></div><div></div><div></div><div></div><div></div><div></div><div></div><div></div><div></div><div></div><div></div><div></div><div></div><div></div><div></div><div></div><div></div><div></div><div></div><div></div><div></div><div></div><div></div><div></div><div></div><div></div><div></div><div></div><div></div><div></div><div></div><div></div><div></div><div></div><div></div><div></div><div></div><div></div><div></div><div></div><div></div><div></div><div></div><div></div><div></div><div></div><div></div><div></div><div></div><div></div><div></div><div></div><div></div><div></div><div></div><div></div><div></div><div></div><div></div><div></div><div></div><div></div><div></div><div></div><div></div><div></div><div></div><div></div><div></div><div></div><div></div><div></div><div></div><div></div><div></div><div></div><div></div><div></div><div></div><div></div><div></div><div></div><div></div><div></div><div></div><div></div><div></div><div></div><div></div><div></div><div></div><div></div><div></div><div></div><div></div><div></div><div></div><div></div><div></div><div></div><div></div><div></div><div></div><div></div><div></div><div></div><div></div><div></div><div></div><div></div><div></div><div></div><div></div><div></div><div></div><div></div><div></div><div></div><div></div><div></div><div></div><div></div><div></div><div></div><div></div><div></div><div></div><div></div><div></div><div></div><div></div><div></div><div></div><div></div><div></div><div></div><div></div><div></div><div></div><div></div><div></div><div></div><div></div><div></div><div></div><div></div><div></div><div></div><div></div><div></div><div></div><div></div><div></div><div></div><div></div><div></div><div></div><div></div><div></div><div></div><div></div><div></div><div></div><div></div><div></div><div></div><div></div><div></div><div></div><div></div><div></div><div></div><div></div><div></div><div></div><div></div><div></div><div></div><div></div><div></div><div></div><div></div><div></div><div></div><div></div><div></div><div></div><div></div><div></div><div></div><div></div><div></div><div></div><div></div><div></div><div></div><div></div><div></div><div></div><div></div><div></div><div></div><div></div><div></div><div></div><div></div><div></div><div></div><div></div><div></div><div></div><div></div><div></div><div></div><div></div><div></div><div></div><div></div><div></div><div></div><div></div><div></div><div></div><div></div><div></div><div></div><div></div><div></div><div></div><div></div><div></div><div></div><div></div><div></div><div></div><div></div><div></div><div></div><div></div><div></div><div></div><div></div><div></div><div></div><div></div><div></div><div></div><div></div><div></div><div></div><div></div><div></div><div></div><div></div><div></div><div></div><div></div><div></div><div></div><div></div><div></div><div></div><div></div><div></div><div></div><div></div><div></div><div></div><div></div><div></div><div></div><div></div><div></div><div></div><div></div><div></div><div></div><div></div><div></div><div></div><div></div><div></div><div></div><div></div><div></div><div></div><div></div><div></div><div></div><div></div><div></div><div></div><div></div><div></div><div></div><div></div><div></div><div></div><div></div><div></div><div></div><div></div><div></div><div></div><div></div><div></div><div></div><div></div><div></div><div></div><div></div><div></div><div></div><div></div><div></div><div></div><div></div><div></div><div></div><div></div><div></div><div></div><div></div><div></div><div></div><div></div><div></div><div></div><div></div><div></div><div></div><div></div><div></div><div></div><div></div><div></div><div></div><div></div><div></div><div></div><div></div><div></div><div></div><div></div><div></div><div></div><div></div><div></div><div></div><div></div><div></div><div></div><div></div><div></div><div></div><div></div><div></div><div></div><div></div><div></div><div></div><div></div><div></div><div></div><div></div><div></div><div></div><div></div><div></div><div></div><div></div><div></div><div></div><div></div><div></div><div></div><div></div><div></div><div></div><div></div><div></div><div></div><div></div><div></div><div></div><div></div><div></div><div></div><div></div><div></div><div></div><div></div><div></div><div></div><div></div><div></div><div></div><div></div><div></div><div></div><div></div><div></div><div></div><div></div><div></div><div></div><div></div><div></div><div></div><div></div><div></div><div></div><div></div><div></div><div></div><div></div><div></div><div></div><div></div><div></div><div></div><div></div><div></div><div></div><div></div><div></div><div></div><div></div><div></div><div></div><div></div><div></div><div></div><div></div><div></div><div></div><div></div><div></div><div></div><div></div><div></div><div></div><div></div><div></div><div></div><div></div><div></div><div></div><div></div><div></div><div></div><div></div><div></div><div></div><div></div><div></div><div></div><div></div><div></div><div></div><div></div><div></div><div></div><div></div><div></div><div></div><div></div><div></div><div></div><div></div><div></div><div></div><div></div><div></div><div></div><div></div><div></div><div></div><div></div><div></div><div></div><div></div><div></div><div></div><div></div><div></div><div></div><div></div><div></div><div></div><div></div><div></div><div></div><div></div><div></div><div></div><div></div><div></div><div></div><div></div><div></div><div></div><div></div><div></div><div></div><div></div><div></div><div></div><div></div><div></div><div></div><div></div><div></div><div></div><div></div><div></div><div></div><div></div><div></div><div></div><div></div><div></div><div></div><div></div><div></div><div></div><div></div><div></div><div></div><div></div><div></div><div></div><div></div><div></div><div></div><div></div><div></div><div></div><div></div><div></div><div></div><div></div><div></div><div></div><div></div><div></div><div></div><div></div><div></div><div></div><div></div><div></div><div></div><div></div><div></div><div></div><div></div><div></div><div></div><div></div><div></div><div></div><div></div><div></div><div></div><div></div><div></div><div></div><div></div><div></div><div></div><div></div><div></div><div></div><div></div><div></div><div></div><div></div><div></div><div></div><div></div><div></div><div></div><div></div><div></div><div></div><div></div><div></div><div></div><div></div><div></div><div></div><div></div><div></div><div></div><div></div><div></div><div></div><div></div><div></div><div></div><div></div><div></div><div></div><div></div><div></div><div></div><div></div><div></div><div></div><div></div><div></div><div></div><div></div><div></div><div></div><div></div><div></div><div></div><div></div><div></div><div></div><div></div><div></div><div></div><div></div><div></div><div></div><div></div><div></div><div></div><div></div><div></div><div></div><div></div><div></div><div></div><div></div><div></div><div></div><div></div><div></div><div></div><div></div><div></div><div></div><div></div><div></div><div></div><div></div><div></div><div></div><div></div><div></div><div></div><div></div><div></div><div></div><div></div><div></div><div></div><div></div><div></div><div></div><div></div><div></div><div></div><div></div><div></div><div></div><div></div><div></div><div></div><div></div><div></div><div></div><div></div><div></div><div></div><div></div><div></div><div></div><div></div><div></div><div></div><div></div><div></div><div></div><div></div><div></div><div></div><div></div><div></div><div></div><div></div><div></div><div></div><div></div><div></div><div></div><div></div><div></div><div></div><div></div><div></div><div></div><div></div><div></div><div></div><div></div><div></div><div></div><div></div><div></div><div></div><div></div><div></div><div></div><div></div><div></div><div></div><div></div><div></div><div></div><div></div><div></div><div></div><div></div><div></div><div></div><div></div><div></div><div></div><div></div><div></div><div></div><div></div><div></div><div></div><div></div><div></div><div></div><div></div><div></div><div></div><div></div><div></div><div></div><div></div><div></div><div></div><div></div><div></div><div></div><div></div><div></div><div></div><div></div><div></div><div></div><div></div><div></div><div></div><div></div><div></div><div></div><div></div><div></div><div></div><div></div><div></div><div></div><div></div><div></div><div></div><div></div><div></div><div></div><div></div><div></div><div></div><div></div><div></div><div></div><div></div><div></div><div></div><div></div><div></div><div></div><div></div><div></div><div></div><div></div><div></div><div></div><div></div><div></div><div></div><div></div><div></div><div></div><div></div><div></div><div></div><div></div><div></div><div></div><div></div><div></div><div></div><div></div><div></div><div></div><div></div><div></div><div></div><div></div><div></div><div></div><div></div><div></div><div></div><div></div><div></div><div></div><div></div><div></div><div></div><div></div><div></div><div></div><div></div><div></div><div></div><div></div><div></div><div></div><div></div><div></div><div></div><div></div><div></div><div></div><div></div><div></div><div></div><div></div><div></div><div></div><div></div><div></div><div></div><div></div><div></div><div></div><div></div><div></div><div></div><div></div><div></div><div></div><div></div><div></div><div></div><div></div><div></div><div></div><div></div><div></div><div></div><div></div><div></div><div></div><div></div><div></div><div></div><div></div><div></div><div></div><div></div><div></div><div></div><div></div><div></div><div></div><div></div><div></div><div></div><div></div><div></div><div></div><div></div><div></div><div></div><div></div><div></div><div></div><div></div><div></div><div></div><div></div><div></div><div></div><div></div><div></div><div></div><div></div><div></div><div></div><div></div><div></div><div></div><div></div><div></div><div></div><div></div><div></div><div></div><div></div><div></div><div></div><div></div><div></div><div></div><div></div><div></div><div></div><div></div><div></div><div></div><div></div><div></div><div></div><div></div><div></div><div></div><div></div><div></div><div></div><div></div><div></div><div></div><div></div><div></div><div></div><div></div><div></div><div></div><div></div><div></div><div></div><div></div><div></div><div></div><div></div><div></div><div></div><div></div><div></div><div></div><div></div><div></div><div></div><div></div><div></div><div></div><div></div><div></div><div></div><div></div><div></div><div></div><div></div><div></div><div></div><div></div><div></div><div></div><div></div><div></div><div></div><div></div><div></div><div></div><div></div><div></div><div></div><div></div><div></div><div></div><div></div><div></div><div></div><div></div><div></div><div></div><div></div><div></div><div></div><div></div><div></div><div></div><div></div><div></div><div></div><div></div><div></div><div></div><div></div><div></div><div></div><div></div><div></div><div></div><div></div><div></div><div></div><div></div><div></div><div></div><div></div><div></div><div></div><div></div><div></div><div></div><div></div><div></div><div></div><div></div><div></div><div></div><div></div><div></div><div></div><div></div><div></div><div></div><div></div><div></div><div></div><div></div><div></div><div></div><div></div><div></div><div></div><div></div><div></div><div></div><div></div><div></div><div></div><div></div><div></div><div></div><div></div></div></div></div></div></div>							

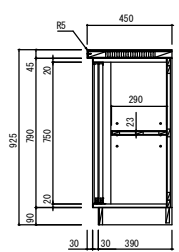
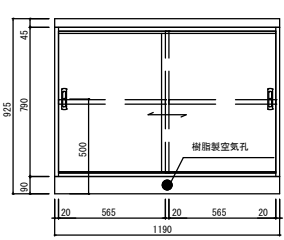
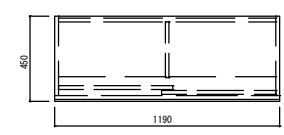
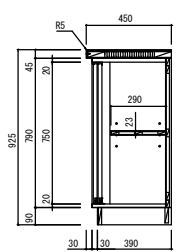
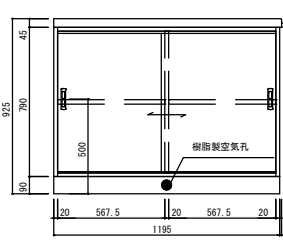
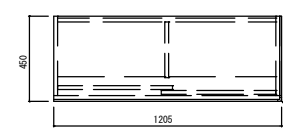
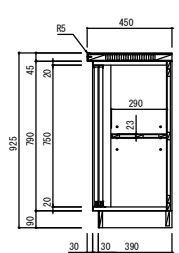
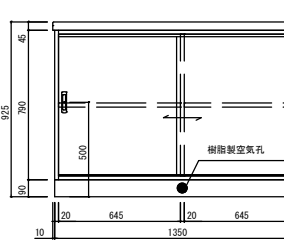
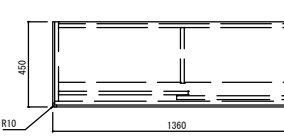
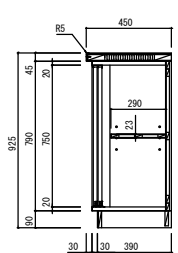
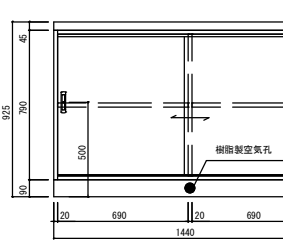
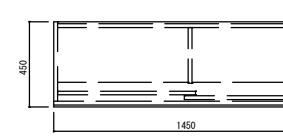
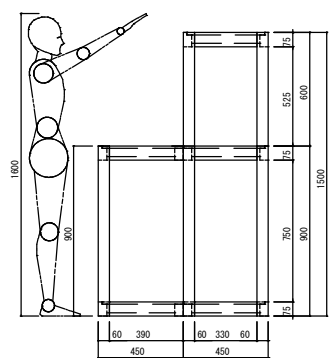
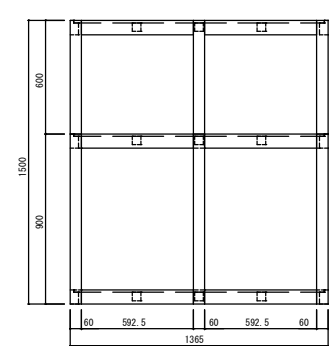
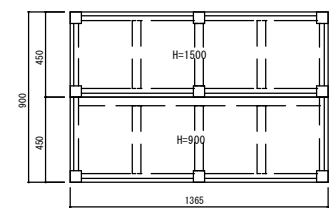
K-17	2階 理科室1	腰棚	1ヶ所	K-18	2階 理科室1	腰棚	1ヶ所																																																																								
<div></div>				<div></div>																																																																											
<table><tr><td>品名</td><td>腰棚</td><td>品番</td><td></td></tr><tr><td colspan="4">仕 様</td></tr><tr><td>天 板</td><td colspan="3">メラミン化粧板フラッシュ 木口：ABS樹脂エッジ巻(チャコールグレー)</td></tr><tr><td>本体主材</td><td colspan="3">樹脂コート化粧パーティクルボード 木口：樹脂シート t1.0mm貼</td></tr><tr><td>背 板</td><td colspan="3">樹脂コート化粧MDF貼</td></tr><tr><td>引違戸</td><td colspan="3">樹脂コート化粧パーティクルボード 木口：シート貼 樹脂成型レール、調整式戸車、樹脂製空気付弁座引手 引き差しストッパー</td></tr><tr><td>棚 板</td><td colspan="3">樹脂コート化粧MDFフラッシュ 木口：樹脂シート t1.0mm貼 棚ダボφ9 (3段)</td></tr><tr><td>台 輪</td><td colspan="3">ポリ合板貼</td></tr><tr><td>備 考</td><td colspan="3">(メラミン/ウレタンコート化粧パーティクルボード t20) ①超低ホルムアルデヒド (放散量0.04mg/l ※20℃環境下) ②スチレン ゼロ ③汚染除去機能付 (白のみ) ④マテリアルリサイクル可能品</td></tr></table>				品名	腰棚	品番		仕 様				天 板	メラミン化粧板フラッシュ 木口：ABS樹脂エッジ巻(チャコールグレー)			本体主材	樹脂コート化粧パーティクルボード 木口：樹脂シート t1.0mm貼			背 板	樹脂コート化粧MDF貼			引違戸	樹脂コート化粧パーティクルボード 木口：シート貼 樹脂成型レール、調整式戸車、樹脂製空気付弁座引手 引き差しストッパー			棚 板	樹脂コート化粧MDFフラッシュ 木口：樹脂シート t1.0mm貼 棚ダボφ9 (3段)			台 輪	ポリ合板貼			備 考	(メラミン/ウレタンコート化粧パーティクルボード t20) ①超低ホルムアルデヒド (放散量0.04mg/l ※20℃環境下) ②スチレン ゼロ ③汚染除去機能付 (白のみ) ④マテリアルリサイクル可能品			<table><tr><td>品名</td><td>腰棚</td><td>品番</td><td></td></tr><tr><td colspan="4">仕 様</td></tr><tr><td>天 板</td><td colspan="3">メラミン化粧板フラッシュ 木口：ABS樹脂エッジ巻(チャコールグレー)</td></tr><tr><td>本体主材</td><td colspan="3">樹脂コート化粧パーティクルボード 木口：樹脂シート t1.0mm貼</td></tr><tr><td>背 板</td><td colspan="3">樹脂コート化粧MDF貼</td></tr><tr><td>引違戸</td><td colspan="3">樹脂コート化粧パーティクルボード 木口：シート貼 樹脂成型レール、調整式戸車、樹脂製空気付弁座引手 引き差しストッパー</td></tr><tr><td>棚 板</td><td colspan="3">樹脂コート化粧MDFフラッシュ 木口：樹脂シート t1.0mm貼 棚ダボφ9 (3段)</td></tr><tr><td>台 輪</td><td colspan="3">ポリ合板貼</td></tr><tr><td>備 考</td><td colspan="3">(メラミン/ウレタンコート化粧パーティクルボード t20) ①超低ホルムアルデヒド (放散量0.04mg/l ※20℃環境下) ②スチレン ゼロ ③汚染除去機能付 (白のみ) ④マテリアルリサイクル可能品</td></tr></table>				品名	腰棚	品番		仕 様				天 板	メラミン化粧板フラッシュ 木口：ABS樹脂エッジ巻(チャコールグレー)			本体主材	樹脂コート化粧パーティクルボード 木口：樹脂シート t1.0mm貼			背 板	樹脂コート化粧MDF貼			引違戸	樹脂コート化粧パーティクルボード 木口：シート貼 樹脂成型レール、調整式戸車、樹脂製空気付弁座引手 引き差しストッパー			棚 板	樹脂コート化粧MDFフラッシュ 木口：樹脂シート t1.0mm貼 棚ダボφ9 (3段)			台 輪	ポリ合板貼			備 考	(メラミン/ウレタンコート化粧パーティクルボード t20) ①超低ホルムアルデヒド (放散量0.04mg/l ※20℃環境下) ②スチレン ゼロ ③汚染除去機能付 (白のみ) ④マテリアルリサイクル可能品		
品名	腰棚	品番																																																																													
仕 様																																																																															
天 板	メラミン化粧板フラッシュ 木口：ABS樹脂エッジ巻(チャコールグレー)																																																																														
本体主材	樹脂コート化粧パーティクルボード 木口：樹脂シート t1.0mm貼																																																																														
背 板	樹脂コート化粧MDF貼																																																																														
引違戸	樹脂コート化粧パーティクルボード 木口：シート貼 樹脂成型レール、調整式戸車、樹脂製空気付弁座引手 引き差しストッパー																																																																														
棚 板	樹脂コート化粧MDFフラッシュ 木口：樹脂シート t1.0mm貼 棚ダボφ9 (3段)																																																																														
台 輪	ポリ合板貼																																																																														
備 考	(メラミン/ウレタンコート化粧パーティクルボード t20) ①超低ホルムアルデヒド (放散量0.04mg/l ※20℃環境下) ②スチレン ゼロ ③汚染除去機能付 (白のみ) ④マテリアルリサイクル可能品																																																																														
品名	腰棚	品番																																																																													
仕 様																																																																															
天 板	メラミン化粧板フラッシュ 木口：ABS樹脂エッジ巻(チャコールグレー)																																																																														
本体主材	樹脂コート化粧パーティクルボード 木口：樹脂シート t1.0mm貼																																																																														
背 板	樹脂コート化粧MDF貼																																																																														
引違戸	樹脂コート化粧パーティクルボード 木口：シート貼 樹脂成型レール、調整式戸車、樹脂製空気付弁座引手 引き差しストッパー																																																																														
棚 板	樹脂コート化粧MDFフラッシュ 木口：樹脂シート t1.0mm貼 棚ダボφ9 (3段)																																																																														
台 輪	ポリ合板貼																																																																														
備 考	(メラミン/ウレタンコート化粧パーティクルボード t20) ①超低ホルムアルデヒド (放散量0.04mg/l ※20℃環境下) ②スチレン ゼロ ③汚染除去機能付 (白のみ) ④マテリアルリサイクル可能品																																																																														
K-19	2階 理科室2	腰棚	1ヶ所	K-20	2階 理科室2	腰棚	1ヶ所																																																																								
<div></div>				<div></div>																																																																											
<table><tr><td>品名</td><td>腰棚</td><td>品番</td><td></td></tr><tr><td colspan="4">仕 様</td></tr><tr><td>天 板</td><td colspan="3">メラミン化粧板フラッシュ 木口：ABS樹脂エッジ巻(チャコールグレー)</td></tr><tr><td>本体主材</td><td colspan="3">樹脂コート化粧パーティクルボード 木口：樹脂シート t1.0mm貼</td></tr><tr><td>背 板</td><td colspan="3">樹脂コート化粧MDF貼</td></tr><tr><td>引違戸</td><td colspan="3">樹脂コート化粧パーティクルボード 木口：シート貼 樹脂成型レール、調整式戸車、樹脂製空気付弁座引手 引き差しストッパー</td></tr><tr><td>棚 板</td><td colspan="3">樹脂コート化粧MDFフラッシュ 木口：樹脂シート t1.0mm貼 棚ダボφ9 (3段)</td></tr><tr><td>台 輪</td><td colspan="3">ポリ合板貼</td></tr><tr><td>備 考</td><td colspan="3">(メラミン/ウレタンコート化粧パーティクルボード t20) ①超低ホルムアルデヒド (放散量0.04mg/l ※20℃環境下) ②スチレン ゼロ ③汚染除去機能付 (白のみ) ④マテリアルリサイクル可能品</td></tr></table>				品名	腰棚	品番		仕 様				天 板	メラミン化粧板フラッシュ 木口：ABS樹脂エッジ巻(チャコールグレー)			本体主材	樹脂コート化粧パーティクルボード 木口：樹脂シート t1.0mm貼			背 板	樹脂コート化粧MDF貼			引違戸	樹脂コート化粧パーティクルボード 木口：シート貼 樹脂成型レール、調整式戸車、樹脂製空気付弁座引手 引き差しストッパー			棚 板	樹脂コート化粧MDFフラッシュ 木口：樹脂シート t1.0mm貼 棚ダボφ9 (3段)			台 輪	ポリ合板貼			備 考	(メラミン/ウレタンコート化粧パーティクルボード t20) ①超低ホルムアルデヒド (放散量0.04mg/l ※20℃環境下) ②スチレン ゼロ ③汚染除去機能付 (白のみ) ④マテリアルリサイクル可能品			<table><tr><td>品名</td><td>腰棚</td><td>品番</td><td></td></tr><tr><td colspan="4">仕 様</td></tr><tr><td>天 板</td><td colspan="3">メラミン化粧板フラッシュ 木口：ABS樹脂エッジ巻(チャコールグレー)</td></tr><tr><td>本体主材</td><td colspan="3">樹脂コート化粧パーティクルボード 木口：樹脂シート t1.0mm貼</td></tr><tr><td>背 板</td><td colspan="3">樹脂コート化粧MDF貼</td></tr><tr><td>引違戸</td><td colspan="3">樹脂コート化粧パーティクルボード 木口：シート貼 樹脂成型レール、調整式戸車、樹脂製空気付弁座引手 引き差しストッパー</td></tr><tr><td>棚 板</td><td colspan="3">樹脂コート化粧MDFフラッシュ 木口：樹脂シート t1.0mm貼 棚ダボφ9 (3段)</td></tr><tr><td>台 輪</td><td colspan="3">ポリ合板貼</td></tr><tr><td>備 考</td><td colspan="3">(メラミン/ウレタンコート化粧パーティクルボード t20) ①超低ホルムアルデヒド (放散量0.04mg/l ※20℃環境下) ②スチレン ゼロ ③汚染除去機能付 (白のみ) ④マテリアルリサイクル可能品</td></tr></table>				品名	腰棚	品番		仕 様				天 板	メラミン化粧板フラッシュ 木口：ABS樹脂エッジ巻(チャコールグレー)			本体主材	樹脂コート化粧パーティクルボード 木口：樹脂シート t1.0mm貼			背 板	樹脂コート化粧MDF貼			引違戸	樹脂コート化粧パーティクルボード 木口：シート貼 樹脂成型レール、調整式戸車、樹脂製空気付弁座引手 引き差しストッパー			棚 板	樹脂コート化粧MDFフラッシュ 木口：樹脂シート t1.0mm貼 棚ダボφ9 (3段)			台 輪	ポリ合板貼			備 考	(メラミン/ウレタンコート化粧パーティクルボード t20) ①超低ホルムアルデヒド (放散量0.04mg/l ※20℃環境下) ②スチレン ゼロ ③汚染除去機能付 (白のみ) ④マテリアルリサイクル可能品		
品名	腰棚	品番																																																																													
仕 様																																																																															
天 板	メラミン化粧板フラッシュ 木口：ABS樹脂エッジ巻(チャコールグレー)																																																																														
本体主材	樹脂コート化粧パーティクルボード 木口：樹脂シート t1.0mm貼																																																																														
背 板	樹脂コート化粧MDF貼																																																																														
引違戸	樹脂コート化粧パーティクルボード 木口：シート貼 樹脂成型レール、調整式戸車、樹脂製空気付弁座引手 引き差しストッパー																																																																														
棚 板	樹脂コート化粧MDFフラッシュ 木口：樹脂シート t1.0mm貼 棚ダボφ9 (3段)																																																																														
台 輪	ポリ合板貼																																																																														
備 考	(メラミン/ウレタンコート化粧パーティクルボード t20) ①超低ホルムアルデヒド (放散量0.04mg/l ※20℃環境下) ②スチレン ゼロ ③汚染除去機能付 (白のみ) ④マテリアルリサイクル可能品																																																																														
品名	腰棚	品番																																																																													
仕 様																																																																															
天 板	メラミン化粧板フラッシュ 木口：ABS樹脂エッジ巻(チャコールグレー)																																																																														
本体主材	樹脂コート化粧パーティクルボード 木口：樹脂シート t1.0mm貼																																																																														
背 板	樹脂コート化粧MDF貼																																																																														
引違戸	樹脂コート化粧パーティクルボード 木口：シート貼 樹脂成型レール、調整式戸車、樹脂製空気付弁座引手 引き差しストッパー																																																																														
棚 板	樹脂コート化粧MDFフラッシュ 木口：樹脂シート t1.0mm貼 棚ダボφ9 (3段)																																																																														
台 輪	ポリ合板貼																																																																														
備 考	(メラミン/ウレタンコート化粧パーティクルボード t20) ①超低ホルムアルデヒド (放散量0.04mg/l ※20℃環境下) ②スチレン ゼロ ③汚染除去機能付 (白のみ) ④マテリアルリサイクル可能品																																																																														
K-21	2階 理科準備室	薬品庫 木製棚	1ヶ所																																																																												
<div></div>				<table><tr><td>品名</td><td colspan="3">木製棚</td></tr><tr><td colspan="4">仕 様</td></tr><tr><td>柱</td><td colspan="3">杉集成材 60×60 UC塗装</td></tr><tr><td>縦</td><td colspan="3">杉集成材 45×75 UC塗装</td></tr><tr><td>横太</td><td colspan="3">杉集成材 45×45 UC塗装 (φ450以下)</td></tr><tr><td>棚板</td><td colspan="3">ラワン合板 t12 UC塗装</td></tr></table>				品名	木製棚			仕 様				柱	杉集成材 60×60 UC塗装			縦	杉集成材 45×75 UC塗装			横太	杉集成材 45×45 UC塗装 (φ450以下)			棚板	ラワン合板 t12 UC塗装																																																		
品名	木製棚																																																																														
仕 様																																																																															
柱	杉集成材 60×60 UC塗装																																																																														
縦	杉集成材 45×75 UC塗装																																																																														
横太	杉集成材 45×45 UC塗装 (φ450以下)																																																																														
棚板	ラワン合板 t12 UC塗装																																																																														
				<div>参考図</div>																																																																											
				<div>一級建築士事務所 知事登録 第1-4-103号 株式会社 下舞設計 一級建築士 第 262818号 日高雅人 印</div>																																																																											
				<div>紫原中学校校舎新築その他本体工事 家具詳細図5 1/40 A-98 鹿児島市建設局建築部建築課</div>																																																																											

K-22	2階 理科室1 収納戸棚	1ヶ所
------	--------------	-----

品名 収納戸棚		品番
仕 様		
本体主材	樹脂コート化粧パーティクルボード 木口：樹脂シート t1.0mm貼	
開 戸 (上段)	樹脂コート化粧MDFフラッシュ 木口：シート貼 スライド下番(キャッチ付)、ABS樹脂製ハンドル	
開 戸 (ガラス戸)	枠組：樹脂コート化粧パーティクルボード 木口：シート貼 ガラス：透明強化ガラス t4mm、樹脂製ガラス押え縁 スライド下番(キャッチ付)、ABS樹脂製ハンドル(白)	
引違戸	樹脂コート化粧パーティクルボード 木口：シート貼 樹脂成型レール、調整式戸草、樹脂製空気孔付舟座引手 引き残しストッパー	
棚 板	樹脂コート化粧MDFフラッシュ 木口：樹脂シート t1.0mm貼 ステンレス面付棚柱、ステンレス棚受(可動ピッチ20mm)	
支輪、台輪		
附 属 品		
樹脂製トレー	PP製 390 x 350 x 90 (アイボリー)	10
備 考		
①メラミン/ウレタンコート化粧パーティクルボード t200		
②超低ホルムアルデヒド(放散量0.04mg/l ※20℃環境下)		
③スチレン ゼロ		
④汚染除去機能付(白のみ)		
⑤マテリアルリサイクル可能品		

K-23	2階 理科室2 収納戸棚	1ヶ所
------	--------------	-----

品名 収納戸棚		品番
仕 様		
本体主材	樹脂コート化粧パーティクルボード 木口：樹脂シート t1.0mm貼	
開 戸 (上段)	樹脂コート化粧MDFフラッシュ 木口：シート貼 スライド下番(キャッチ付)、ABS樹脂製ハンドル	
開 戸 (ガラス戸)	枠組：樹脂コート化粧パーティクルボード 木口：シート貼 ガラス：透明強化ガラス t4mm、樹脂製ガラス押え縁 スライド下番(キャッチ付)、ABS樹脂製ハンドル(白)	
引違戸	樹脂コート化粧パーティクルボード 木口：シート貼 樹脂成型レール、調整式戸草、樹脂製空気孔付舟座引手 引き残しストッパー	
棚 板	樹脂コート化粧MDFフラッシュ 木口：樹脂シート t1.0mm貼 ステンレス面付棚柱、ステンレス棚受(可動ピッチ20mm)	
支輪、台輪		
附 属 品		
樹脂製トレー	PP製 390 x 350 x 90 (アイボリー)	12
備 考		
①メラミン/ウレタンコート化粧パーティクルボード t200		
②超低ホルムアルデヒド(放散量0.04mg/l ※20℃環境下)		
③スチレン ゼロ		
④汚染除去機能付(白のみ)		
⑤マテリアルリサイクル可能品		

K-24	2階 理科準備室 収納戸棚	1ヶ所
------	---------------	-----

品名 収納戸棚		品番
仕 様		
本体主材	樹脂コート化粧パーティクルボード 木口：樹脂シート t1.0mm貼	
背 板	樹脂コート化粧MDF貼	
引違戸 (ガラス戸)	枠組：樹脂コート化粧パーティクルボード 木口：シート貼 ガラス：透明強化ガラス t4mm、樹脂製ガラス押え縁 樹脂成型レール、調整式戸草、樹脂製空気孔付舟座引手 引き残しストッパー	
引違戸	樹脂コート化粧パーティクルボード 木口：シート貼 樹脂成型レール、調整式戸草、樹脂製空気孔付舟座引手 引き残しストッパー	
引 出	口板：樹脂コート化粧パーティクルボード 木口：シート貼 底板、底板：樹脂コート化粧パーティクルボード 棚板兼用調整スライドレール、品名差付ラインハンドル	
棚 板	樹脂コート化粧MDFフラッシュ 木口：樹脂シート t1.0mm貼	
支輪、台輪		
備 考		
①メラミン/ウレタンコート化粧パーティクルボード t200		
②超低ホルムアルデヒド(放散量0.04mg/l ※20℃環境下)		
③スチレン ゼロ		
④汚染除去機能付(白のみ)		
⑤マテリアルリサイクル可能品		

参考図

一級建築士事務所 知事登録 第1-4-103号
株式会社 下舞設計
 一級建築士 第 262818号
 日高雅人 印

紫原中学校校舎新築その他本体工事
 家具詳細図6
 1/40
 鹿児島市建設局建築部建築課

A-99

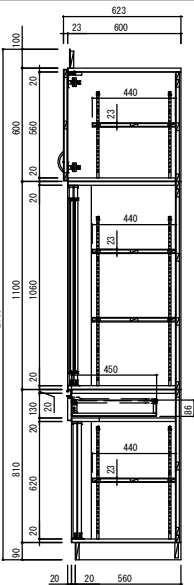
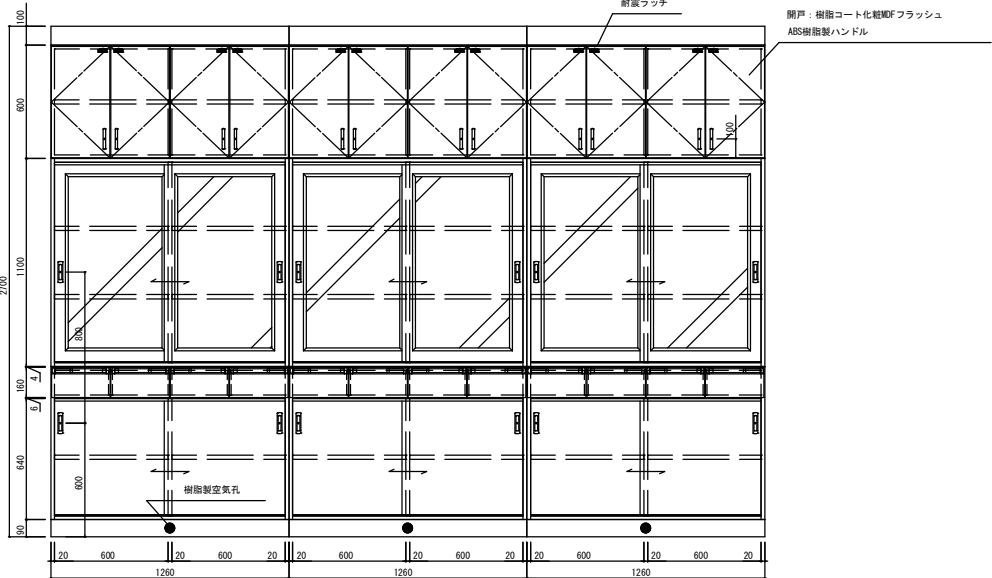
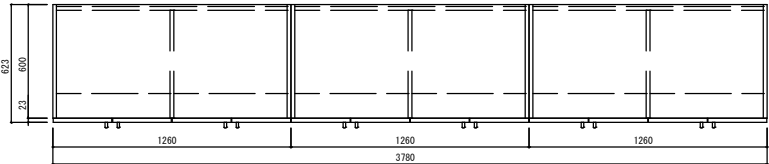
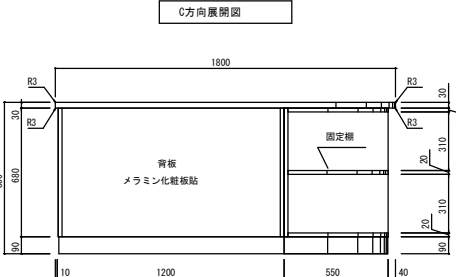
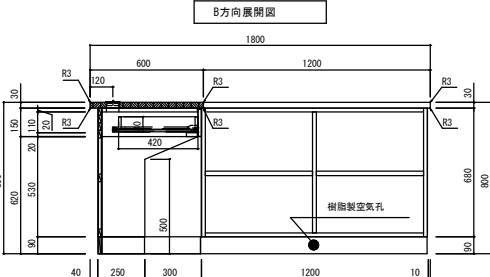
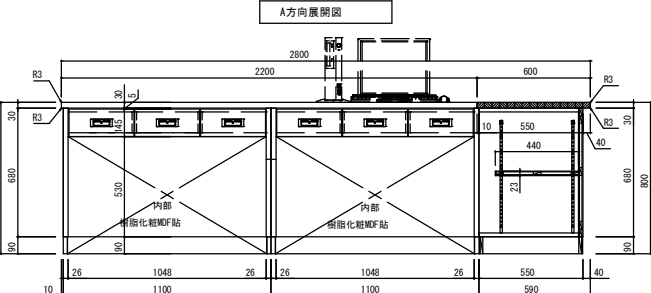
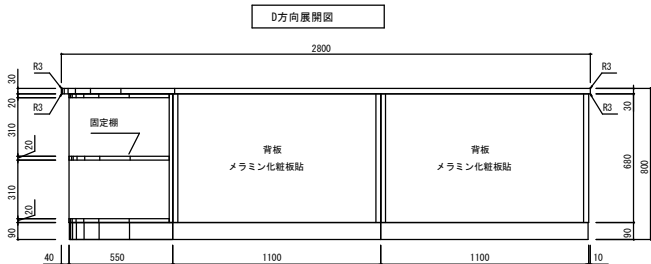
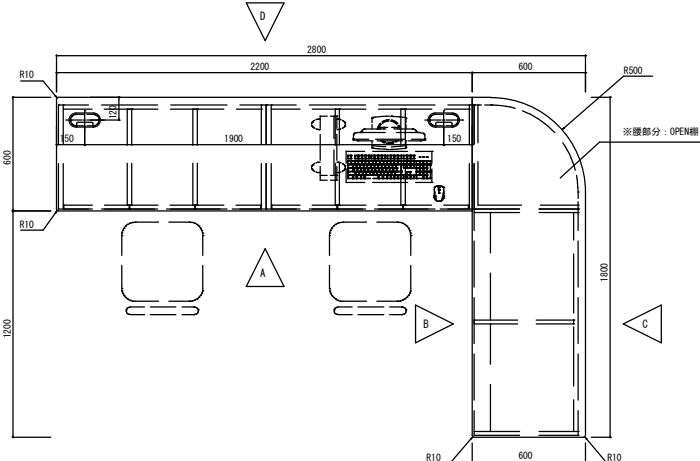
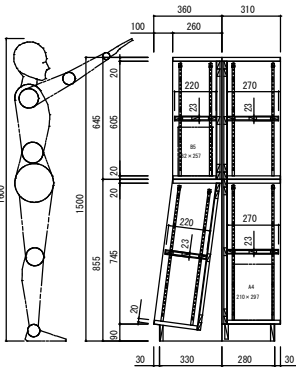
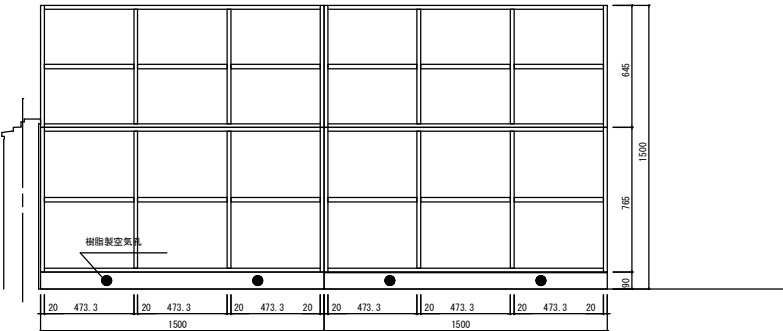
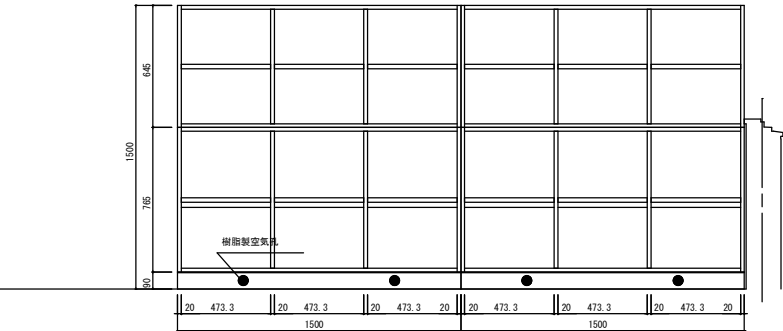
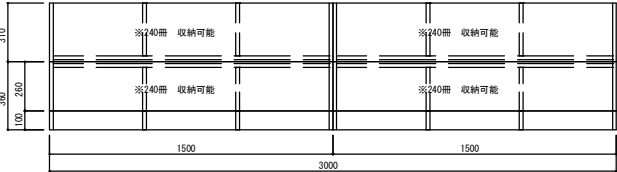
K-25	2階 理科準備室 収納戸棚	1ヶ所	<div></div> <table><tr><td>品名</td><td>収納戸棚</td><td>品番</td><td></td></tr><tr><td colspan="4">仕 様</td></tr><tr><td>本体主材</td><td colspan="3">樹脂コート化粧パーティクルボード 木口：樹脂シートt1.0mm貼</td></tr><tr><td>背 板</td><td colspan="3">樹脂コート化粧MDF貼</td></tr><tr><td>引違戸 (ガラス戸)</td><td colspan="3">枠組：樹脂コート化粧パーティクルボード 木口：シート貼 ガラス：透明強化ガラスt4mm、樹脂製ガラス押え縁 樹脂成型レール、調整式戸車、樹脂製空気付弁差引手 引き出しストッパー</td></tr><tr><td>引違戸</td><td colspan="3">樹脂コート化粧パーティクルボード 木口：シート貼 樹脂成型レール、調整式戸車、樹脂製空気付弁差引手 引き出しストッパー</td></tr><tr><td>引 出</td><td colspan="3">口板：樹脂コート化粧パーティクルボード 木口：シート貼 底板、先板：樹脂コート化粧パーティクルボード 棚板兼用鋼製スライドレール、品名差付ラインハンドル</td></tr><tr><td>棚 板</td><td colspan="3">樹脂コート化粧MDFフラッシュ 木口：樹脂シートt1.0mm貼 ステンレス面付棚柱、ステンレス棚受(可動ピッチ20mm)</td></tr><tr><td>支脚、台輪</td><td colspan="3">ポリ合板貼</td></tr><tr><td>備 考</td><td colspan="3">(メラミン/ウレタンコート化粧パーティクルボード t20) ①超低ホルムアルデヒド(放散量0.04mg/l ※20℃環境下) ②スチレン ゼロ ③汚染除去機能付(白のみ) ④マテリアルリサイクル可能品</td></tr></table>	品名	収納戸棚	品番		仕 様				本体主材	樹脂コート化粧パーティクルボード 木口：樹脂シートt1.0mm貼			背 板	樹脂コート化粧MDF貼			引違戸 (ガラス戸)	枠組：樹脂コート化粧パーティクルボード 木口：シート貼 ガラス：透明強化ガラスt4mm、樹脂製ガラス押え縁 樹脂成型レール、調整式戸車、樹脂製空気付弁差引手 引き出しストッパー			引違戸	樹脂コート化粧パーティクルボード 木口：シート貼 樹脂成型レール、調整式戸車、樹脂製空気付弁差引手 引き出しストッパー			引 出	口板：樹脂コート化粧パーティクルボード 木口：シート貼 底板、先板：樹脂コート化粧パーティクルボード 棚板兼用鋼製スライドレール、品名差付ラインハンドル			棚 板	樹脂コート化粧MDFフラッシュ 木口：樹脂シートt1.0mm貼 ステンレス面付棚柱、ステンレス棚受(可動ピッチ20mm)			支脚、台輪	ポリ合板貼			備 考	(メラミン/ウレタンコート化粧パーティクルボード t20) ①超低ホルムアルデヒド(放散量0.04mg/l ※20℃環境下) ②スチレン ゼロ ③汚染除去機能付(白のみ) ④マテリアルリサイクル可能品		
品名	収納戸棚	品番																																									
仕 様																																											
本体主材	樹脂コート化粧パーティクルボード 木口：樹脂シートt1.0mm貼																																										
背 板	樹脂コート化粧MDF貼																																										
引違戸 (ガラス戸)	枠組：樹脂コート化粧パーティクルボード 木口：シート貼 ガラス：透明強化ガラスt4mm、樹脂製ガラス押え縁 樹脂成型レール、調整式戸車、樹脂製空気付弁差引手 引き出しストッパー																																										
引違戸	樹脂コート化粧パーティクルボード 木口：シート貼 樹脂成型レール、調整式戸車、樹脂製空気付弁差引手 引き出しストッパー																																										
引 出	口板：樹脂コート化粧パーティクルボード 木口：シート貼 底板、先板：樹脂コート化粧パーティクルボード 棚板兼用鋼製スライドレール、品名差付ラインハンドル																																										
棚 板	樹脂コート化粧MDFフラッシュ 木口：樹脂シートt1.0mm貼 ステンレス面付棚柱、ステンレス棚受(可動ピッチ20mm)																																										
支脚、台輪	ポリ合板貼																																										
備 考	(メラミン/ウレタンコート化粧パーティクルボード t20) ①超低ホルムアルデヒド(放散量0.04mg/l ※20℃環境下) ②スチレン ゼロ ③汚染除去機能付(白のみ) ④マテリアルリサイクル可能品																																										
K-26	3階 図書室 受付カウンター	1ヶ所	<div></div> <table><tr><td>品名</td><td>受付カウンター</td><td>品番</td><td></td></tr><tr><td colspan="4">仕 様</td></tr><tr><td>天 板</td><td colspan="3">ラバーウッド集成材 UC塗装</td></tr><tr><td>本体主材</td><td colspan="3">メラミン化粧板フラッシュ (内部：樹脂コート化粧MDF貼) 一部 樹脂コート化粧パーティクルボード 木口：樹脂シートt1.0mm貼</td></tr><tr><td>引 出</td><td colspan="3">口板：樹脂コート化粧パーティクルボード 木口：シート貼 底板、先板：樹脂コート化粧パーティクルボード スライドレール、樹脂製空気付幅込引手</td></tr><tr><td>棚 板</td><td colspan="3">樹脂コート化粧MDFフラッシュ 木口：樹脂シートt1.0mm貼 ステンレス面付棚柱、ステンレス棚受(可動ピッチ20mm)</td></tr><tr><td>台 輪</td><td colspan="3">ポリ合板貼</td></tr><tr><td colspan="4">附 属 品</td></tr><tr><td>配線孔キャップ</td><td colspan="2">SI65-76型(クリーム)</td><td>2</td></tr><tr><td>備 考</td><td colspan="3">(メラミン/ウレタンコート化粧パーティクルボード t20) ①超低ホルムアルデヒド(放散量0.04mg/l ※20℃環境下) ②スチレン ゼロ ③汚染除去機能付(白のみ) ④マテリアルリサイクル可能品</td></tr></table>	品名	受付カウンター	品番		仕 様				天 板	ラバーウッド集成材 UC塗装			本体主材	メラミン化粧板フラッシュ (内部：樹脂コート化粧MDF貼) 一部 樹脂コート化粧パーティクルボード 木口：樹脂シートt1.0mm貼			引 出	口板：樹脂コート化粧パーティクルボード 木口：シート貼 底板、先板：樹脂コート化粧パーティクルボード スライドレール、樹脂製空気付幅込引手			棚 板	樹脂コート化粧MDFフラッシュ 木口：樹脂シートt1.0mm貼 ステンレス面付棚柱、ステンレス棚受(可動ピッチ20mm)			台 輪	ポリ合板貼			附 属 品				配線孔キャップ	SI65-76型(クリーム)		2	備 考	(メラミン/ウレタンコート化粧パーティクルボード t20) ①超低ホルムアルデヒド(放散量0.04mg/l ※20℃環境下) ②スチレン ゼロ ③汚染除去機能付(白のみ) ④マテリアルリサイクル可能品		
品名	受付カウンター	品番																																									
仕 様																																											
天 板	ラバーウッド集成材 UC塗装																																										
本体主材	メラミン化粧板フラッシュ (内部：樹脂コート化粧MDF貼) 一部 樹脂コート化粧パーティクルボード 木口：樹脂シートt1.0mm貼																																										
引 出	口板：樹脂コート化粧パーティクルボード 木口：シート貼 底板、先板：樹脂コート化粧パーティクルボード スライドレール、樹脂製空気付幅込引手																																										
棚 板	樹脂コート化粧MDFフラッシュ 木口：樹脂シートt1.0mm貼 ステンレス面付棚柱、ステンレス棚受(可動ピッチ20mm)																																										
台 輪	ポリ合板貼																																										
附 属 品																																											
配線孔キャップ	SI65-76型(クリーム)		2																																								
備 考	(メラミン/ウレタンコート化粧パーティクルボード t20) ①超低ホルムアルデヒド(放散量0.04mg/l ※20℃環境下) ②スチレン ゼロ ③汚染除去機能付(白のみ) ④マテリアルリサイクル可能品																																										
K-27	3階 図書室 両面4段書架	1ヶ所	<div></div> <div>※収納冊数 240冊*4=960冊 (23mm/冊で計算)</div> <table><tr><td>品名</td><td>両面4段書架</td><td>品番</td><td></td></tr><tr><td colspan="4">仕 様</td></tr><tr><td>本体主材</td><td colspan="3">樹脂コート化粧パーティクルボード 木口：樹脂シートt1.0mm貼</td></tr><tr><td>背 板</td><td colspan="3">樹脂コート化粧MDF貼</td></tr><tr><td>棚 板</td><td colspan="3">樹脂コート化粧MDFフラッシュ 木口：樹脂シートt1.0mm貼 ステンレス面付棚柱、ステンレス棚受(可動ピッチ20mm)</td></tr><tr><td>台 輪</td><td colspan="3">ポリ合板貼</td></tr><tr><td>備 考</td><td colspan="3">(メラミン/ウレタンコート化粧パーティクルボード t20) ①超低ホルムアルデヒド(放散量0.04mg/l ※20℃環境下) ②スチレン ゼロ ③汚染除去機能付(白のみ) ④マテリアルリサイクル可能品</td></tr></table>	品名	両面4段書架	品番		仕 様				本体主材	樹脂コート化粧パーティクルボード 木口：樹脂シートt1.0mm貼			背 板	樹脂コート化粧MDF貼			棚 板	樹脂コート化粧MDFフラッシュ 木口：樹脂シートt1.0mm貼 ステンレス面付棚柱、ステンレス棚受(可動ピッチ20mm)			台 輪	ポリ合板貼			備 考	(メラミン/ウレタンコート化粧パーティクルボード t20) ①超低ホルムアルデヒド(放散量0.04mg/l ※20℃環境下) ②スチレン ゼロ ③汚染除去機能付(白のみ) ④マテリアルリサイクル可能品														
品名	両面4段書架	品番																																									
仕 様																																											
本体主材	樹脂コート化粧パーティクルボード 木口：樹脂シートt1.0mm貼																																										
背 板	樹脂コート化粧MDF貼																																										
棚 板	樹脂コート化粧MDFフラッシュ 木口：樹脂シートt1.0mm貼 ステンレス面付棚柱、ステンレス棚受(可動ピッチ20mm)																																										
台 輪	ポリ合板貼																																										
備 考	(メラミン/ウレタンコート化粧パーティクルボード t20) ①超低ホルムアルデヒド(放散量0.04mg/l ※20℃環境下) ②スチレン ゼロ ③汚染除去機能付(白のみ) ④マテリアルリサイクル可能品																																										
参考図		一級建築士事務所 知事登録 第1-4-103号 株式会社 下舞設計 一級建築士 第 262818号 日高雅人 印	紫原中学校校舎新築その他本休工事 家具詳細図7 1/40 A-100 鹿児島市建設局建築部建築課																																								

K-28	3階 図書室 片面2段書架		1ヶ所			
		※収納冊数 138冊*7=966冊 (23mm/冊で計算)				
		備考 (メラミン/ウレタンコート化粧パーティクルボード t20) ①超低ホルムアルデヒド (放散量0.04mg/l ※20℃環境下) ②スチレン ゼロ ③汚染除去機能付 (白のみ) ④マテリアルリサイクル可能品				
		品名 片面2段書架 品番				
		仕様				
		天板 メラミン化粧板貼 ポストフォーム加工				
		本体主材 樹脂コート化粧パーティクルボード 木口：樹脂シート t1.0mm貼				
		背板 樹脂コート化粧MP貼				
		棚板 樹脂コート化粧MPフラッシュ 木口：樹脂シート t1.0mm貼 ステンレス面付棚柱、ステンレス棚受(可動ピッチ20mm)				
		合板 ポリ合板貼				
K-29	3階 図書室 片面4段書架		1ヶ所			
		※収納冊数 252冊*3=756冊 (23mm/冊で計算)				
		備考 (メラミン/ウレタンコート化粧パーティクルボード t20) ①超低ホルムアルデヒド (放散量0.04mg/l ※20℃環境下) ②スチレン ゼロ ③汚染除去機能付 (白のみ) ④マテリアルリサイクル可能品				
		品名 片面4段書架 品番				
		仕様				
		本体主材 樹脂コート化粧パーティクルボード 木口：樹脂シート t1.0mm貼				
		背板 樹脂コート化粧MP貼				
		棚板 樹脂コート化粧MPフラッシュ 木口：樹脂シート t1.0mm貼 ステンレス面付棚柱、ステンレス棚受(可動ピッチ20mm)				
		合板 ポリ合板貼				
K-30	3階 図書室 片面2段書架	1ヶ所	K-31	3階 図書室 片面2段書架	1ヶ所	
				※収納冊数 114冊*4=456冊 (23mm/冊で計算)		
				備考 (メラミン/ウレタンコート化粧パーティクルボード t20) ①超低ホルムアルデヒド (放散量0.04mg/l ※20℃環境下) ②スチレン ゼロ ③汚染除去機能付 (白のみ) ④マテリアルリサイクル可能品		
				品名 片面2段書架 品番		
				仕様		
				天板 メラミン化粧板貼 ポストフォーム加工		
				本体主材 樹脂コート化粧パーティクルボード 木口：樹脂シート t1.0mm貼		
				背板 樹脂コート化粧MP貼		
				棚板 樹脂コート化粧MPフラッシュ 木口：樹脂シート t1.0mm貼 ステンレス面付棚柱、ステンレス棚受(可動ピッチ20mm)		
				合板 ポリ合板貼		
				※K-30、31 共通仕様書		
				参考図		
				一級建築士事務所 知事登録 第1-4-103号 株式会社 下舞設計 一級建築士 第 262818号 日高雅人 印		
				紫原中学校校舎新築その他本体工事		
				家具詳細図8 1/40		
				A-101		
				鹿児島市建設局建築部建築課		

K-32	3階 図書室 両面4段書架	3ヶ所	K-33	3階 図書室 両面4段書架	1ヶ所
<div><div><div><div><div><div></div><div></div><div></div><div></div><div></div><div></div><div></div><div></div><div></div><div></div><div></div><div></div><div></div><div></div><div></div><div></div><div></div><div></div><div></div><div></div><div></div><div></div><div></div><div></div><div></div><div></div><div></div><div></div><div></div><div></div><div></div><div></div><div></div><div></div><div></div><div></div><div></div><div></div><div></div><div></div><div></div><div></div><div></div><div></div><div></div><div></div><div></div><div></div><div></div><div></div><div></div><div></div><div></div><div></div><div></div><div></div><div></div><div></div><div></div><div></div><div></div><div></div><div></div><div></div><div></div><div></div><div></div><div></div><div></div><div></div><div></div><div></div><div></div><div></div><div></div><div></div><div></div><div></div><div></div><div></div><div></div><div></div><div></div><div></div><div></div><div></div><div></div><div></div><div></div><div></div><div></div><div></div><div></div><div></div><div></div><div></div><div></div><div></div><div></div><div></div><div></div><div></div><div></div><div></div><div></div><div></div><div></div><div></div><div></div><div></div><div></div><div></div><div></div><div></div><div></div><div></div><div></div><div></div><div></div><div></div><div></div><div></div><div></div><div></div><div></div><div></div><div></div><div></div><div></div><div></div><div></div><div></div><div></div><div></div><div></div><div></div><div></div><div></div><div></div><div></div><div></div><div></div><div></div><div></div><div></div><div></div><div></div><div></div><div></div><div></div><div></div><div></div><div></div><div></div><div></div><div></div><div></div><div></div><div></div><div></div><div></div><div></div><div></div><div></div><div></div><div></div><div></div><div></div><div></div><div></div><div></div><div></div><div></div><div></div><div></div><div></div><div></div><div></div><div></div><div></div><div></div><div></div><div></div><div></div><div></div><div></div><div></div><div></div><div></div><div></div><div></div><div></div><div></div><div></div><div></div><div></div><div></div><div></div><div></div><div></div><div></div><div></div><div></div><div></div><div></div><div></div><div></div><div></div><div></div><div></div><div></div><div></div><div></div><div></div><div></div><div></div><div></div><div></div><div></div><div></div><div></div><div></div><div></div><div></div><div></div><div></div><div></div><div></div><div></div><div></div><div></div><div></div><div></div><div></div><div></div><div></div><div></div><div></div><div></div><div></div><div></div><div></div><div></div><div></div><div></div><div></div><div></div><div></div><div></div><div></div><div></div><div></div><div></div><div></div><div></div><div></div><div></div><div></div><div></div><div></div><div></div><div></div><div></div><div></div><div></div><div></div><div></div><div></div><div></div><div></div><div></div><div></div><div></div><div></div><div></div><div></div><div></div><div></div><div></div><div></div><div></div><div></div><div></div><div></div><div></div><div></div><div></div><div></div><div></div><div></div><div></div><div></div><div></div><div></div><div></div><div></div><div></div><div></div><div></div><div></div><div></div><div></div><div></div><div></div><div></div><div></div><div></div><div></div><div></div><div></div><div></div><div></div><div></div><div></div><div></div><div></div><div></div><div></div><div></div><div></div><div></div><div></div><div></div><div></div><div></div><div></div><div></div><div></div><div></div><div></div><div></div><div></div><div></div><div></div><div></div><div></div><div></div><div></div><div></div><div></div><div></div><div></div><div></div><div></div><div></div><div></div><div></div><div></div><div></div><div></div><div></div><div></div><div></div><div></div><div></div><div></div><div></div><div></div><div></div><div></div><div></div><div></div><div></div><div></div><div></div><div></div><div></div><div></div><div></div><div></div><div></div><div></div><div></div><div></div><div></div><div></div><div></div><div></div><div></div><div></div><div></div><div></div><div></div><div></div><div></div><div></div><div></div><div></div><div></div><div></div><div></div><div></div><div></div><div></div><div></div><div></div><div></div><div></div><div></div><div></div><div></div><div></div><div></div><div></div><div></div><div></div><div></div><div></div><div></div><div></div><div></div><div></div><div></div><div></div><div></div><div></div><div></div><div></div><div></div><div></div><div></div><div></div><div></div><div></div><div></div><div></div><div></div><div></div><div></div><div></div><div></div><div></div><div></div><div></div><div></div><div></div><div></div><div></div><div></div><div></div><div></div><div></div><div></div><div></div><div></div><div></div><div></div><div></div><div></div><div></div><div></div><div></div><div></div><div></div><div></div><div></div><div></div><div></div><div></div><div></div><div></div><div></div><div></div><div></div><div></div><div></div><div></div><div></div><div></div><div></div><div></div><div></div><div></div><div></div><div></div><div></div><div></div><div></div><div></div><div></div><div></div><div></div><div></div><div></div><div></div><div></div><div></div><div></div><div></div><div></div><div></div><div></div><div></div><div></div><div></div><div></div><div></div><div></div><div></div><div></div><div></div><div></div><div></div><div></div><div></div><div></div><div></div><div></div><div></div><div></div><div></div><div></div><div></div><div></div><div></div><div></div><div></div><div></div><div></div><div></div><div></div><div></div><div></div><div></div><div></div><div></div><div></div><div></div><div></div><div></div><div></div><div></div><div></div><div></div><div></div><div></div><div></div><div></div><div></div><div></div><div></div><div></div><div></div><div></div><div></div><div></div><div></div><div></div><div></div><div></div><div></div><div></div><div></div><div></div><div></div><div></div><div></div><div></div><div></div><div></div><div></div><div></div><div></div><div></div><div></div><div></div><div></div><div></div><div></div><div></div><div></div><div></div><div></div><div></div><div></div><div></div><div></div><div></div><div></div><div></div><div></div><div></div><div></div><div></div><div></div><div></div><div></div><div></div><div></div><div></div><div></div><div></div><div></div><div></div><div></div><div></div><div></div><div></div><div></div><div></div><div></div><div></div><div></div><div></div><div></div><div></div><div></div><div></div><div></div><div></div><div></div><div></div><div></div><div></div><div></div><div></div><div></div><div></div><div></div><div></div><div></div><div></div><div></div><div></div><div></div><div></div><div></div><div></div><div></div><div></div><div></div><div></div><div></div><div></div><div></div><div></div><div></div><div></div><div></div><div></div><div></div><div></div><div></div><div></div><div></div><div></div><div></div><div></div><div></div><div></div><div></div><div></div><div></div><div></div><div></div><div></div><div></div><div></div><div></div><div></div><div></div><div></div><div></div><div></div><div></div><div></div><div></div><div></div><div></div><div></div><div></div><div></div><div></div><div></div><div></div><div></div><div></div><div></div><div></div><div></div><div></div><div></div><div></div><div></div><div></div><div></div><div></div><div></div><div></div><div></div><div></div><div></div><div></div><div></div><div></div><div></div><div></div><div></div><div></div><div></div><div></div><div></div><div></div><div></div><div></div><div></div><div></div><div></div><div></div><div></div><div></div><div></div><div></div><div></div><div></div><div></div><div></div><div></div><div></div><div></div><div></div><div></div><div></div><div></div><div></div><div></div><div></div><div></div><div></div><div></div><div></div><div></div><div></div><div></div><div></div><div></div><div></div><div></div><div></div><div></div><div></div><div></div><div></div><div></div><div></div><div></div><div></div><div></div><div></div><div></div><div></div><div></div><div></div><div></div><div></div><div></div><div></div><div></div><div></div><div></div><div></div><div></div><div></div><div></div><div></div><div></div><div></div><div></div><div></div><div></div><div></div><div></div><div></div><div></div><div></div><div></div><div></div><div></div><div></div><div></div><div></div><div></div><div></div><div></div><div></div><div></div><div></div><div></div><div></div><div></div><div></div><div></div><div></div><div></div><div></div><div></div><div></div><div></div><div></div><div></div><div></div><div></div><div></div><div></div><div></div><div></div><div></div><div></div><div></div><div></div><div></div><div></div><div></div><div></div><div></div><div></div><div></div><div></div><div></div><div></div><div></div><div></div><div></div><div></div><div></div><div></div><div></div><div></div><div></div><div></div><div></div><div></div><div></div><div></div><div></div><div></div><div></div><div></div><div></div><div></div><div></div><div></div><div></div><div></div><div></div><div></div><div></div><div></div><div></div><div></div><div></div><div></div><div></div><div></div><div></div><div></div><div></div><div></div><div></div><div></div><div></div><div></div><div></div><div></div><div></div><div></div><div></div><div></div><div></div><div></div><div></div><div></div><div></div><div></div><div></div><div></div><div></div><div></div><div></div><div></div><div></div><div></div><div></div><div></div><div></div><div></div><div></div><div></div><div></div><div></div><div></div><div></div><div></div><div></div><div></div><div></div><div></div><div></div><div></div><div></div><div></div><div></div><div></div><div></div><div></div><div></div><div></div><div></div><div></div><div></div><div></div><div></div><div></div><div></div><div></div><div></div><div></div><div></div><div></div><div></div><div></div><div></div><div></div><div></div><div></div><div></div><div></div><div></div><div></div><div></div><div></div><div></div><div></div><div></div><div></div><div></div><div></div><div></div><div></div><div></div><div></div><div></div><div></div><div></div><div></div><div></div><div></div><div></div><div></div><div></div><div></div><div></div><div></div><div></div><div></div><div></div><div></div><div></div><div></div><div></div><div></div><div></div><div></div><div></div><div></div><div></div><div></div><div></div><div></div><div></div><div></div><div></div><div></div><div></div><div></div><div></div><div></div><div></div><div></div><div></div><div></div><div></div><div></div><div></div><div></div><div></div><div></div><div></div><div></div><div></div><div></div><div></div><div></div><div></div><div></div><div></div><div></div><div></div><div></div><div></div><div></div><div></div><div></div><div></div><div></div><div></div><div></div><div></div><div></div><div></div><div></div><div></div><div></div><div></div><div></div><div></div><div></div><div></div><div></div><div></div><div></div><div></div><div></div><div></div><div></div><div></div><div></div><div></div><div></div><div></div><div></div><div></div><div></div><div></div><div></div><div></div><div></div><div></div><div></div><div></div><div></div><div></div><div></div><div></div><div></div><div></div><div></div><div></div><div></div><div></div><div></div><div></div><div></div><div></div><div></div><div></div><div></div><div></div><div></div><div></div><div></div><div></div><div></div><div></div><div></div><div></div><div></div><div></div><div></div><div></div><div></div><div></div><div></div><div></div><div></div><div></div><div></div><div></div><div></div><div></div><div></div><div></div><div></div><div></div><div></div><div></div><div></div><div></div><div></div><div></div><div></div><div></div><div></div><div></div><div></div><div></div><div></div><div></div><div></div><div></div><div></div><div></div><div></div><div></div><div></div><div></div><div></div><div></div><div></div><div></div><div></div><div></div><div></div><div></div><div></div><div></div><div></div><div></div><div></div><div></div><div></div><div></div><div></div><div></div><div></div><div></div><div></div><div></div><div></div><div></div><div></div><div></div><div></div><div></div><div></div><div></div><div></div><div></div><div></div><div></div><div></div><div></div><div></div><div></div><div></div><div></div><div></div><div></div><div></div><div></div><div></div><div></div><div></div><div></div><div></div><div></div><div></div><div></div><div></div><div></div><div></div><div></div><div></div><div></div><div></div><div></div><div></div><div></div><div></div><div></div><div></div><div></div><div></div><div></div><div></div><div></div><div></div><div></div><div></div><div></div><div></div><div></div><div></div><div></div><div></div><div></div><div></div><div></div><div></div><div></div><div></div><div></div><div></div><div></div><div></div><div></div><div></div><div></div><div></div><div></div><div></div><div></div><div></div><div></div><div></div><div></div><div></div><div></div><div></div><div></div><div></div><div></div><div></div><div></div><div></div><div></div><div></div><div></div><div></div><div></div><div></div><div></div><div></div><div></div><div></div><div></div><div></div><div></div><div></div><div></div><div></div><div></div><div></div><div></div><div></div><div></div><div></div><div></div><div></div><div></div><div></div><div></div><div></div><</div></div></div></div></div>					

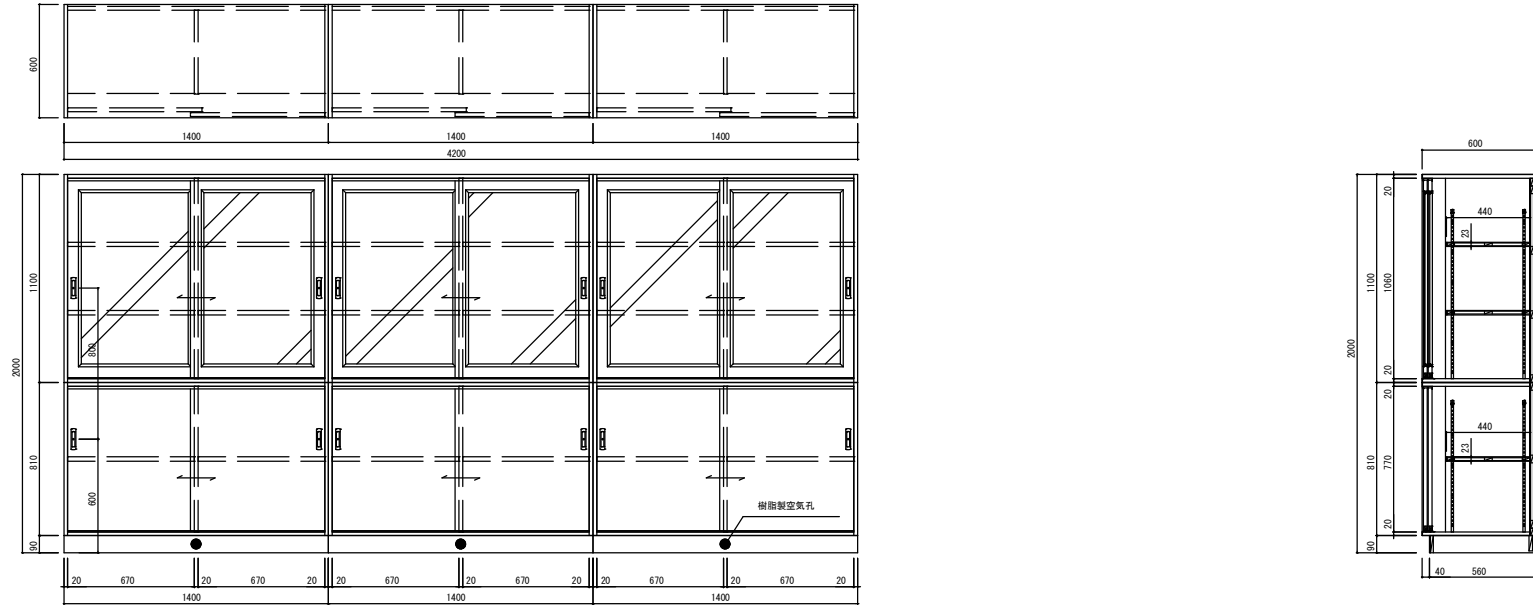
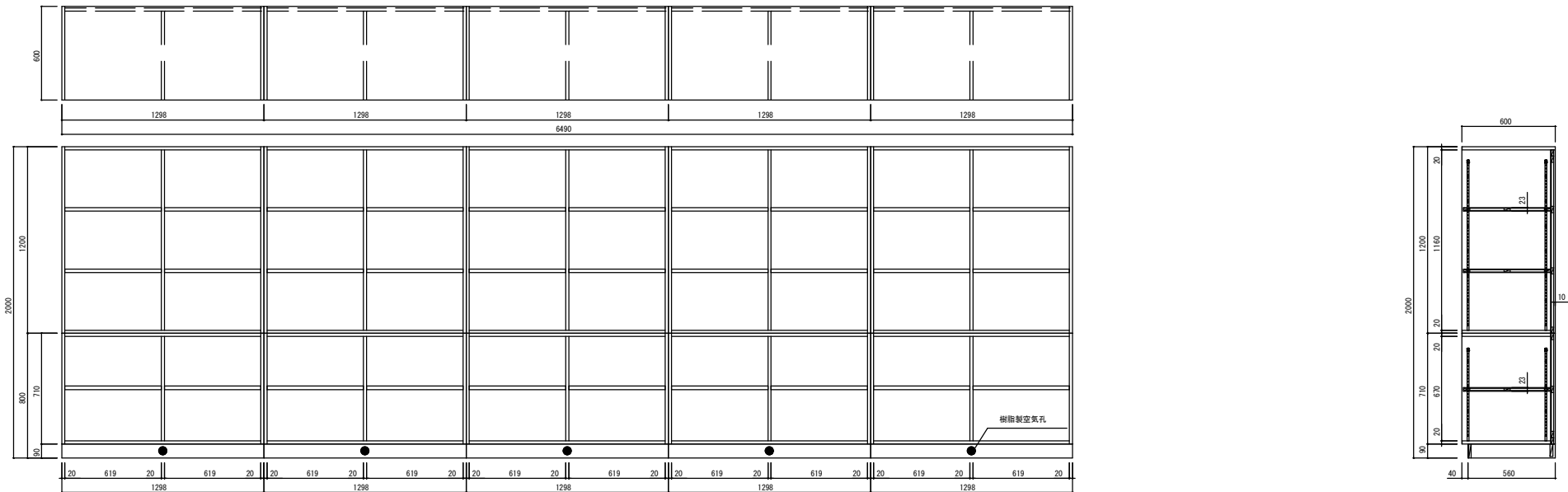
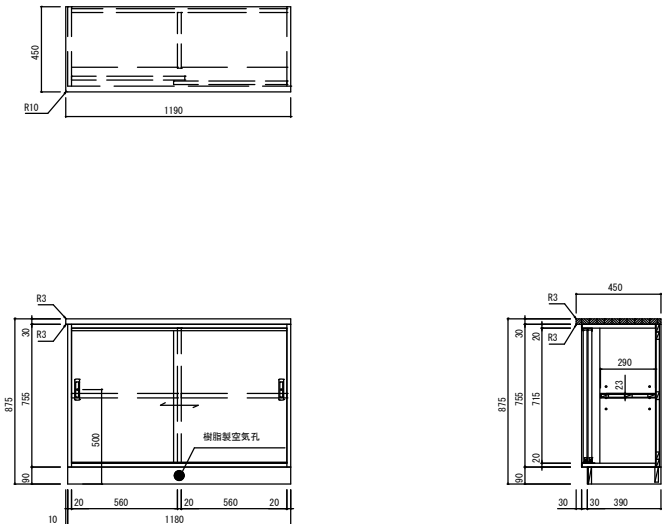
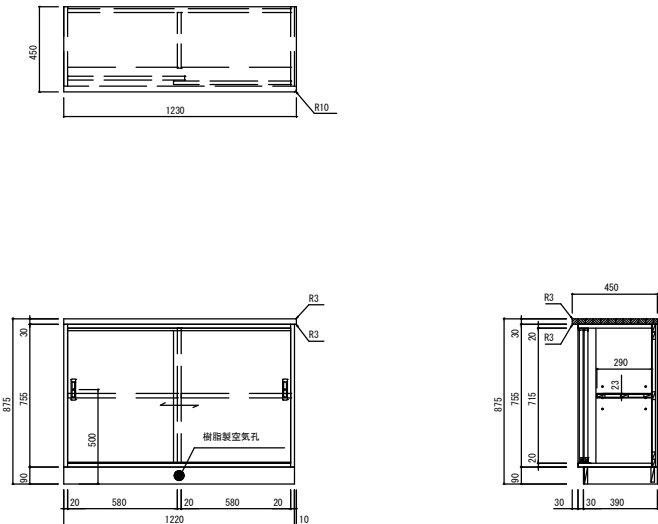
K-39	4階 美術準備室 収納棚	1ヶ所																																						
		<table><tr><td>品名</td><td>収納戸棚</td><td>品番</td><td></td></tr><tr><td colspan="4">仕 様</td></tr><tr><td>本体主材</td><td colspan="3">樹脂コート化粧パーティクルボード 木口：樹脂シートt1.0mm貼</td></tr><tr><td>背 板</td><td colspan="3">樹脂コート化粧MDF貼</td></tr><tr><td>引違戸 (ガラス戸)</td><td colspan="3">枠組：樹脂コート化粧パーティクルボード 木口：シート貼 ガラス：透明強化ガラスt4mm、樹脂製ガラス押え縁 樹脂成型レール、調整式戸車、樹脂製空気孔付弁差引手 引き出しストッパー</td></tr><tr><td>引違戸</td><td colspan="3">樹脂コート化粧パーティクルボード 木口：シート貼 樹脂成型レール、調整式戸車、樹脂製空気孔付弁差引手 引き出しストッパー</td></tr><tr><td>棚 板</td><td colspan="3">樹脂コート化粧MDFフラッシュ 木口：樹脂シートt1.0mm貼 ステンレス面付棚柱、ステンレス棚受(可動ピッチ20mm)</td></tr><tr><td>台 輪</td><td colspan="3">ポリ合板貼</td></tr><tr><td>備 考</td><td colspan="3">(メラミン/ウレタンコート化粧パーティクルボード t20) ①超低ホルムアルデヒド(放散量0.04mg/l ※20℃環境下) ②スチレン ゼロ ③汚染除去機能付(白のみ) ④マテリアルリサイクル可能品</td></tr></table>		品名	収納戸棚	品番		仕 様				本体主材	樹脂コート化粧パーティクルボード 木口：樹脂シートt1.0mm貼			背 板	樹脂コート化粧MDF貼			引違戸 (ガラス戸)	枠組：樹脂コート化粧パーティクルボード 木口：シート貼 ガラス：透明強化ガラスt4mm、樹脂製ガラス押え縁 樹脂成型レール、調整式戸車、樹脂製空気孔付弁差引手 引き出しストッパー			引違戸	樹脂コート化粧パーティクルボード 木口：シート貼 樹脂成型レール、調整式戸車、樹脂製空気孔付弁差引手 引き出しストッパー			棚 板	樹脂コート化粧MDFフラッシュ 木口：樹脂シートt1.0mm貼 ステンレス面付棚柱、ステンレス棚受(可動ピッチ20mm)			台 輪	ポリ合板貼			備 考	(メラミン/ウレタンコート化粧パーティクルボード t20) ①超低ホルムアルデヒド(放散量0.04mg/l ※20℃環境下) ②スチレン ゼロ ③汚染除去機能付(白のみ) ④マテリアルリサイクル可能品			
品名	収納戸棚	品番																																						
仕 様																																								
本体主材	樹脂コート化粧パーティクルボード 木口：樹脂シートt1.0mm貼																																							
背 板	樹脂コート化粧MDF貼																																							
引違戸 (ガラス戸)	枠組：樹脂コート化粧パーティクルボード 木口：シート貼 ガラス：透明強化ガラスt4mm、樹脂製ガラス押え縁 樹脂成型レール、調整式戸車、樹脂製空気孔付弁差引手 引き出しストッパー																																							
引違戸	樹脂コート化粧パーティクルボード 木口：シート貼 樹脂成型レール、調整式戸車、樹脂製空気孔付弁差引手 引き出しストッパー																																							
棚 板	樹脂コート化粧MDFフラッシュ 木口：樹脂シートt1.0mm貼 ステンレス面付棚柱、ステンレス棚受(可動ピッチ20mm)																																							
台 輪	ポリ合板貼																																							
備 考	(メラミン/ウレタンコート化粧パーティクルボード t20) ①超低ホルムアルデヒド(放散量0.04mg/l ※20℃環境下) ②スチレン ゼロ ③汚染除去機能付(白のみ) ④マテリアルリサイクル可能品																																							
K-40	4階 美術室 収納棚	1ヶ所																																						
		<table><tr><td>品番</td><td></td></tr><tr><td colspan="2">仕 様</td></tr><tr><td>本体主材</td><td>樹脂コート化粧パーティクルボード 木口：樹脂シートt1.0mm貼</td></tr><tr><td>背 板</td><td>樹脂コート化粧MDF貼</td></tr><tr><td>棚 板</td><td>樹脂コート化粧MDFフラッシュ 木口：樹脂シート t1.0mm貼 ステンレス面付棚柱、ステンレス棚受(可動ピッチ20mm)</td></tr><tr><td>台 輪</td><td>ポリ合板貼</td></tr><tr><td>備 考</td><td>(メラミン/ウレタンコート化粧パーティクルボード t20) ①超低ホルムアルデヒド(放散量0.04mg/l ※20℃環境下) ②スチレン ゼロ ③汚染除去機能付(白のみ) ④マテリアルリサイクル可能品</td></tr></table>		品番		仕 様		本体主材	樹脂コート化粧パーティクルボード 木口：樹脂シートt1.0mm貼	背 板	樹脂コート化粧MDF貼	棚 板	樹脂コート化粧MDFフラッシュ 木口：樹脂シート t1.0mm貼 ステンレス面付棚柱、ステンレス棚受(可動ピッチ20mm)	台 輪	ポリ合板貼	備 考	(メラミン/ウレタンコート化粧パーティクルボード t20) ①超低ホルムアルデヒド(放散量0.04mg/l ※20℃環境下) ②スチレン ゼロ ③汚染除去機能付(白のみ) ④マテリアルリサイクル可能品																							
品番																																								
仕 様																																								
本体主材	樹脂コート化粧パーティクルボード 木口：樹脂シートt1.0mm貼																																							
背 板	樹脂コート化粧MDF貼																																							
棚 板	樹脂コート化粧MDFフラッシュ 木口：樹脂シート t1.0mm貼 ステンレス面付棚柱、ステンレス棚受(可動ピッチ20mm)																																							
台 輪	ポリ合板貼																																							
備 考	(メラミン/ウレタンコート化粧パーティクルボード t20) ①超低ホルムアルデヒド(放散量0.04mg/l ※20℃環境下) ②スチレン ゼロ ③汚染除去機能付(白のみ) ④マテリアルリサイクル可能品																																							
K-41	4階 美術室 腰棚	1ヶ所	K-42	4階 美術室 腰棚	1ヶ所																																			
		<table><tr><td>品名</td><td>腰棚</td><td>品番</td><td></td></tr><tr><td colspan="4">仕 様</td></tr><tr><td>天 板</td><td colspan="3">ラバーウッド集成材 UC塗装</td></tr><tr><td>本体主材</td><td colspan="3">樹脂コート化粧パーティクルボード 木口：樹脂シートt1.0mm貼</td></tr><tr><td>背 板</td><td colspan="3">樹脂コート化粧MDF貼</td></tr><tr><td>引違戸</td><td colspan="3">樹脂コート化粧パーティクルボード 木口：シート貼 樹脂成型レール、調整式戸車、樹脂製空気孔付弁差引手 引き出しストッパー</td></tr><tr><td>棚 板</td><td colspan="3">樹脂コート化粧MDFフラッシュ 木口：樹脂シートt1.0mm貼 棚タボφ9 (3段)</td></tr><tr><td>台 輪</td><td colspan="3">ポリ合板貼</td></tr><tr><td>備 考</td><td colspan="3">(メラミン/ウレタンコート化粧パーティクルボード t20) ①超低ホルムアルデヒド(放散量0.04mg/l ※20℃環境下) ②スチレン ゼロ ③汚染除去機能付(白のみ) ④マテリアルリサイクル可能品</td></tr></table>	品名	腰棚	品番		仕 様				天 板	ラバーウッド集成材 UC塗装			本体主材	樹脂コート化粧パーティクルボード 木口：樹脂シートt1.0mm貼			背 板	樹脂コート化粧MDF貼			引違戸	樹脂コート化粧パーティクルボード 木口：シート貼 樹脂成型レール、調整式戸車、樹脂製空気孔付弁差引手 引き出しストッパー			棚 板	樹脂コート化粧MDFフラッシュ 木口：樹脂シートt1.0mm貼 棚タボφ9 (3段)			台 輪	ポリ合板貼			備 考	(メラミン/ウレタンコート化粧パーティクルボード t20) ①超低ホルムアルデヒド(放散量0.04mg/l ※20℃環境下) ②スチレン ゼロ ③汚染除去機能付(白のみ) ④マテリアルリサイクル可能品				
品名	腰棚	品番																																						
仕 様																																								
天 板	ラバーウッド集成材 UC塗装																																							
本体主材	樹脂コート化粧パーティクルボード 木口：樹脂シートt1.0mm貼																																							
背 板	樹脂コート化粧MDF貼																																							
引違戸	樹脂コート化粧パーティクルボード 木口：シート貼 樹脂成型レール、調整式戸車、樹脂製空気孔付弁差引手 引き出しストッパー																																							
棚 板	樹脂コート化粧MDFフラッシュ 木口：樹脂シートt1.0mm貼 棚タボφ9 (3段)																																							
台 輪	ポリ合板貼																																							
備 考	(メラミン/ウレタンコート化粧パーティクルボード t20) ①超低ホルムアルデヒド(放散量0.04mg/l ※20℃環境下) ②スチレン ゼロ ③汚染除去機能付(白のみ) ④マテリアルリサイクル可能品																																							
		参考図		<table><tr><td colspan="2">一級建築士事務所 知事登録 第1-4-103号</td><td colspan="2">紫原中学校校舎新築その他本体工事</td></tr><tr><td colspan="2">株式会社 下舞設計</td><td>家具詳細図11</td><td>1/40</td></tr><tr><td colspan="2">一級建築士 第 262818号</td><td colspan="2">A-104</td></tr><tr><td colspan="2">日高雅人 印</td><td colspan="2">鹿児島市建設局建築部建築課</td></tr></table>		一級建築士事務所 知事登録 第1-4-103号		紫原中学校校舎新築その他本体工事		株式会社 下舞設計		家具詳細図11	1/40	一級建築士 第 262818号		A-104		日高雅人 印		鹿児島市建設局建築部建築課																				
一級建築士事務所 知事登録 第1-4-103号		紫原中学校校舎新築その他本体工事																																						
株式会社 下舞設計		家具詳細図11	1/40																																					
一級建築士 第 262818号		A-104																																						
日高雅人 印		鹿児島市建設局建築部建築課																																						

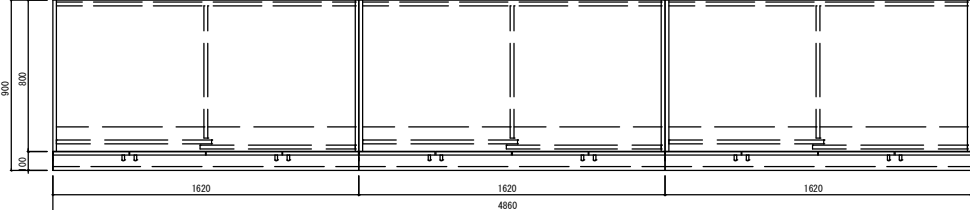
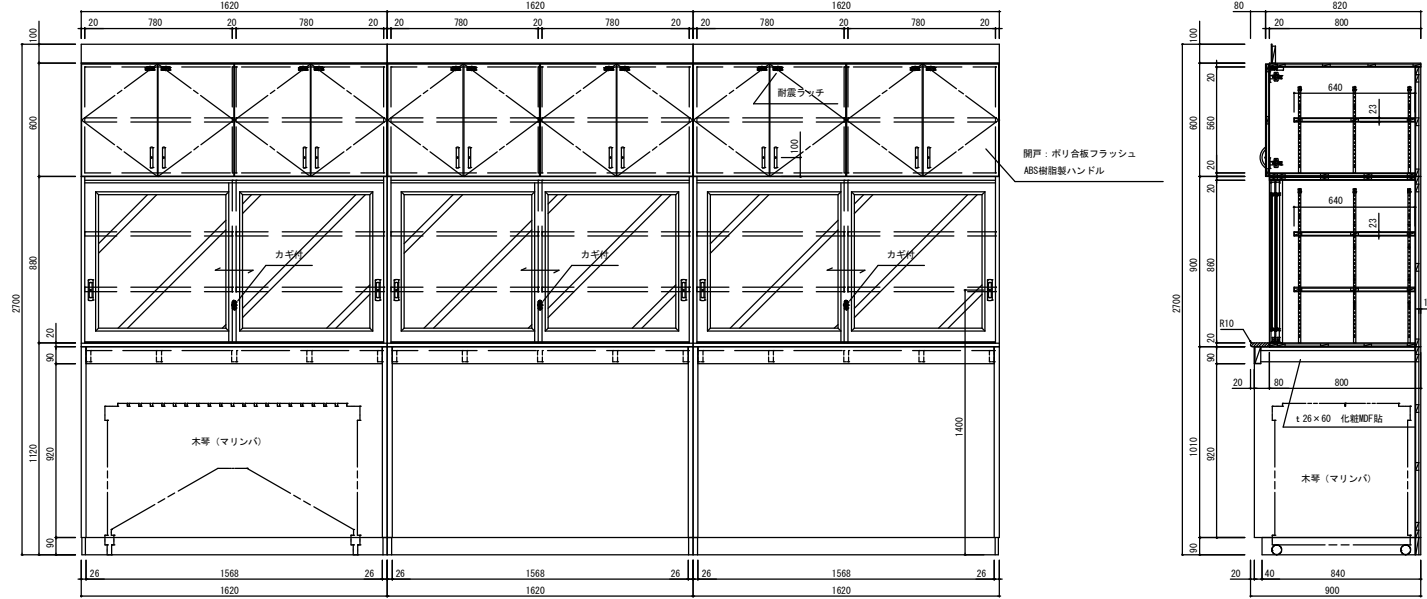
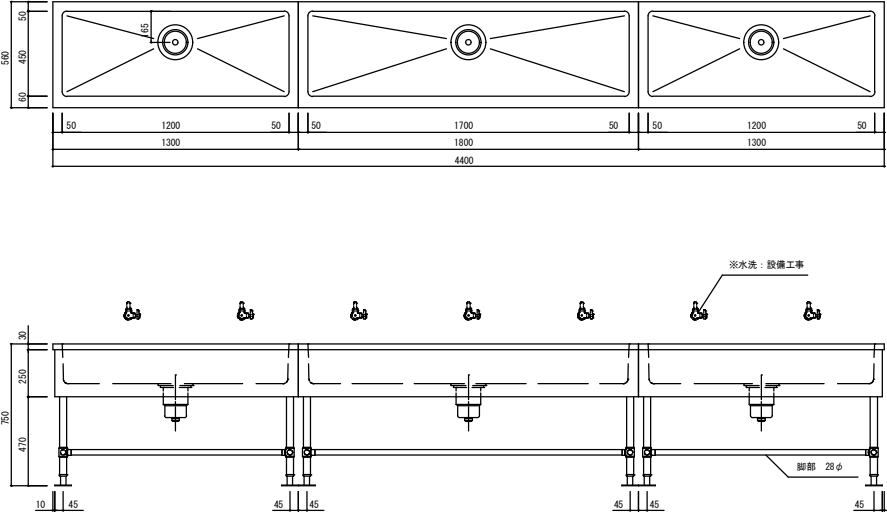
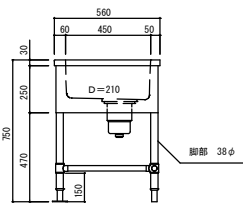
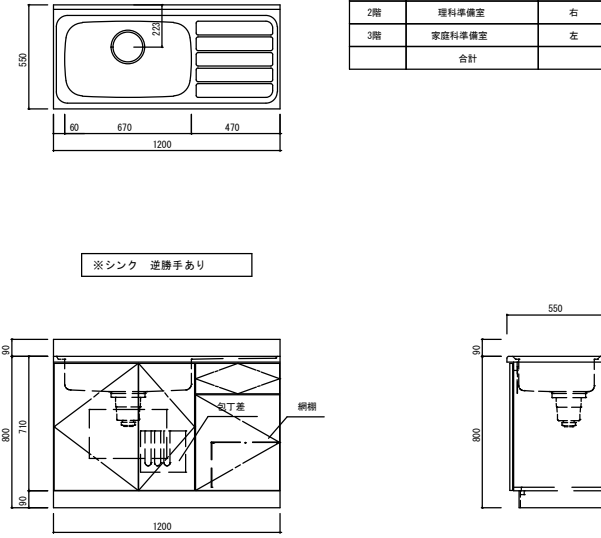
K-46	4階 音楽室1 収納戸棚	1ヶ所																																																																				
		<table border="1"> <tr> <th>品名</th><th>収納戸棚</th><th>品番</th><th></th></tr> <tr> <th colspan="4">仕 様</th></tr> <tr> <td>本体主材</td><td colspan="3">上段：ポリ合板フラッシュ 下段：樹脂コート化粧MDFフラッシュ 本口：樹脂シート t1.0mm貼</td></tr> <tr> <td>背 板</td><td colspan="3">樹脂コート化粧MDF貼</td></tr> <tr> <td>開 戸</td><td colspan="3">ポリ合板フラッシュ 本口：シート貼 スライド丁番(キャッチ付)、ABS樹脂製ハンドル</td></tr> <tr> <td>中 天</td><td colspan="3">メラミン化粧板貼 ポストフォーム加工</td></tr> <tr> <td>引違戸 (ガラス戸)</td><td colspan="3">枠組：樹脂コート化粧パーティクルボード 本口：シート貼 ガラス：透明強化ガラス t4mm、樹脂製ガラス押え縁 樹脂成型レール、調整式戸車、樹脂製空気孔付舟底引手 引き換しストッパー、プッシュ錠</td></tr> <tr> <td>棚 板</td><td colspan="3">樹脂コート化粧MDFフラッシュ 本口：樹脂シート t1.0mm貼 ステンレス面付棚柱、ステンレス棚受(可動ピッチ20mm)</td></tr> <tr> <td>支輪、台輪</td><td colspan="3">ポリ合板貼</td></tr> <tr> <td>備 考</td><td colspan="3"> (メラミン/ウレタンコート化粧パーティクルボード t20) ①超低ホルムアルデヒド(放散量0.04mg/l ※30℃環境下) ②スチレン ゼロ ③汚染除去機能付(白のみ) ④マテリアルリサイクル可能品 </td></tr> </table>	品名	収納戸棚	品番		仕 様				本体主材	上段：ポリ合板フラッシュ 下段：樹脂コート化粧MDFフラッシュ 本口：樹脂シート t1.0mm貼			背 板	樹脂コート化粧MDF貼			開 戸	ポリ合板フラッシュ 本口：シート貼 スライド丁番(キャッチ付)、ABS樹脂製ハンドル			中 天	メラミン化粧板貼 ポストフォーム加工			引違戸 (ガラス戸)	枠組：樹脂コート化粧パーティクルボード 本口：シート貼 ガラス：透明強化ガラス t4mm、樹脂製ガラス押え縁 樹脂成型レール、調整式戸車、樹脂製空気孔付舟底引手 引き換しストッパー、プッシュ錠			棚 板	樹脂コート化粧MDFフラッシュ 本口：樹脂シート t1.0mm貼 ステンレス面付棚柱、ステンレス棚受(可動ピッチ20mm)			支輪、台輪	ポリ合板貼			備 考	(メラミン/ウレタンコート化粧パーティクルボード t20) ①超低ホルムアルデヒド(放散量0.04mg/l ※30℃環境下) ②スチレン ゼロ ③汚染除去機能付(白のみ) ④マテリアルリサイクル可能品																														
品名	収納戸棚	品番																																																																				
仕 様																																																																						
本体主材	上段：ポリ合板フラッシュ 下段：樹脂コート化粧MDFフラッシュ 本口：樹脂シート t1.0mm貼																																																																					
背 板	樹脂コート化粧MDF貼																																																																					
開 戸	ポリ合板フラッシュ 本口：シート貼 スライド丁番(キャッチ付)、ABS樹脂製ハンドル																																																																					
中 天	メラミン化粧板貼 ポストフォーム加工																																																																					
引違戸 (ガラス戸)	枠組：樹脂コート化粧パーティクルボード 本口：シート貼 ガラス：透明強化ガラス t4mm、樹脂製ガラス押え縁 樹脂成型レール、調整式戸車、樹脂製空気孔付舟底引手 引き換しストッパー、プッシュ錠																																																																					
棚 板	樹脂コート化粧MDFフラッシュ 本口：樹脂シート t1.0mm貼 ステンレス面付棚柱、ステンレス棚受(可動ピッチ20mm)																																																																					
支輪、台輪	ポリ合板貼																																																																					
備 考	(メラミン/ウレタンコート化粧パーティクルボード t20) ①超低ホルムアルデヒド(放散量0.04mg/l ※30℃環境下) ②スチレン ゼロ ③汚染除去機能付(白のみ) ④マテリアルリサイクル可能品																																																																					
K-47	各階 廊下 流し台	リスト参照																																																																				
	<table border="1"> <tr> <th colspan="3">リスト</th></tr> <tr> <th>階数</th><th>室名</th><th>数 量</th></tr> <tr> <td>1階</td><td>廊下</td><td>2ヶ所</td></tr> <tr> <td>2階</td><td>廊下</td><td>2ヶ所</td></tr> <tr> <td>3階</td><td>廊下</td><td>2ヶ所</td></tr> <tr> <td>4階</td><td>廊下</td><td>2ヶ所</td></tr> <tr> <td></td><td>合計</td><td>8ヶ所</td></tr> </table> <table border="1"> <tr> <th>品名</th><th colspan="2">流し台</th></tr> <tr> <th colspan="3">仕 様</th></tr> <tr> <th>部品名</th><th>材 質</th><th>個数</th></tr> <tr> <td>甲板</td><td>SUS304 No.4 t1.2</td><td></td></tr> <tr> <td>外装</td><td>SUS304 No.4 t1.0</td><td></td></tr> <tr> <td>排水トラップ</td><td>塩ビ φ180・接続口径40A</td><td>3</td></tr> <tr> <td>脚部</td><td>SUS304 φ38</td><td></td></tr> <tr> <td></td><td>SUS304 φ28</td><td></td></tr> <tr> <td>アジャスト</td><td>SUS304</td><td></td></tr> </table> 	リスト			階数	室名	数 量	1階	廊下	2ヶ所	2階	廊下	2ヶ所	3階	廊下	2ヶ所	4階	廊下	2ヶ所		合計	8ヶ所	品名	流し台		仕 様			部品名	材 質	個数	甲板	SUS304 No.4 t1.2		外装	SUS304 No.4 t1.0		排水トラップ	塩ビ φ180・接続口径40A	3	脚部	SUS304 φ38			SUS304 φ28		アジャスト	SUS304		<table border="1"> <tr> <th colspan="4">リスト</th></tr> <tr> <th>階数</th><th>室名</th><th>シンク</th><th>数 量</th></tr> <tr> <td>2階</td><td>理科準備室</td><td>右</td><td>1ヶ所</td></tr> <tr> <td>3階</td><td>家庭科準備室</td><td>左</td><td>1ヶ所</td></tr> <tr> <td></td><td>合計</td><td></td><td>2ヶ所</td></tr> </table> 	リスト				階数	室名	シンク	数 量	2階	理科準備室	右	1ヶ所	3階	家庭科準備室	左	1ヶ所		合計		2ヶ所
リスト																																																																						
階数	室名	数 量																																																																				
1階	廊下	2ヶ所																																																																				
2階	廊下	2ヶ所																																																																				
3階	廊下	2ヶ所																																																																				
4階	廊下	2ヶ所																																																																				
	合計	8ヶ所																																																																				
品名	流し台																																																																					
仕 様																																																																						
部品名	材 質	個数																																																																				
甲板	SUS304 No.4 t1.2																																																																					
外装	SUS304 No.4 t1.0																																																																					
排水トラップ	塩ビ φ180・接続口径40A	3																																																																				
脚部	SUS304 φ38																																																																					
	SUS304 φ28																																																																					
アジャスト	SUS304																																																																					
リスト																																																																						
階数	室名	シンク	数 量																																																																			
2階	理科準備室	右	1ヶ所																																																																			
3階	家庭科準備室	左	1ヶ所																																																																			
	合計		2ヶ所																																																																			

参考図

一級建築士事務所 知事登録 第1-4-103号
株式会社 下舞設計
 一級建築士 第 262818号
 日高雅人 印

紫原中学校校舎新築その他本体工事

家具詳細図13	1/40	A-106
鹿児島市建設局建築部建築課		

教師用作業台

1F 木工室 1台

名称	材質・仕様
天板	t26 ナラ材 UC イモハギ加工
外装	ポリエステル樹脂板
内装	ポリエステル樹脂板
棚板	t20 ポリエステル樹脂板
木口	樹脂エッジ (ABS樹脂)
樹脂エッジ (ABS樹脂)	
見付	t20 ポリエステル樹脂板
引出戸	木口: 樹脂エッジ (ABS樹脂)
	成形引手 (ABS樹脂)
	一体成形ガイドレール (PP樹脂)
	成形ワット電線 (PP樹脂)
	一体成形Vレール (ABS樹脂)
片開戸	t20 ポリエステル樹脂板
	木口: 樹脂エッジ (ABS樹脂)
	通気孔付取手 (ABS樹脂)
	スライド丁番
引出前板	t20 ポリエステル樹脂板 (D-400)
	木口: 樹脂エッジ (ABS樹脂)
	通気孔付取手 (ABS樹脂)
	スチール製樹脂スライドレール L400
	底板・角板: t15エコファンボード
台輪	t20 ポリエステル樹脂板
	角部: セーフティカバー27L (ABS樹脂)

天板 ナラ材 t26 UC
イモハギ加工

1800

900

背面図

900

1800

400

940

400

800

26

100

70

250

生徒用作業台

1F 木工室 9台

名称	材質・仕様
天板	ナラ材 UC イモハギ加工
主材	ナラ材 UC

幕板 60×27 ナラ材 UC

脚 65×55 ナラ材 UC

棚板 t30 ラワン合板 UC

木口 単板貼 UC

足掛 60×27 ナラ材 UC

幕板 60×27 ナラ材 UC

棚受 60×27 ナラ材 UC

貫 60×27 ナラ材 UC

教師用実験台

各室 計 2台

2F 理科室1	1台	名称	材質・仕様
理科室2	1台	天板	耐薬品性天板
		木口	SF-45 ソフトコーナー (エラストマー)
		外装	ポリエステル樹脂板
		内装	ポリエステル樹脂板
		開戸	t20 ポリエステル樹脂板
		木口	t2 セーフティエッジ (ABS樹脂)
		通気孔付取手 (ABS樹脂)	
		t20 ポリエステル樹脂板 D280	
		木口	樹脂エッジ (ABS樹脂)
		確定式	
		大型収納	ポリカーボネート
		台輪	ポリエステル樹脂板
		角部	セーフティカバー27L (ABS樹脂)
		流し	ケミカルシンク YK-50RS 1個
		流し排水ラップ (ゴミカゴ付) YF-180KT 1個	
		立休面エプロン FRP 1個	
		水切り網 (高密着PEコーティング) 1個	
		流し蓋: 樹脂製 (トレー兼用) 1個	
		給水栓	台付化学水栓 (4ツ口) Y-42B 1個
		コンセント	交流2連 WFF1502WK (15A125V AC) 1個
		その他	1QTワゴン YO-1W 1個

配管記号一覧

D 排水 G ガス
W 給水 E 電気

注記

1 各配管径上30mm以内プラグ止。
2 給水、排水、ガス、電気の取上
から器具まで接続工事別途。
3 ガスコックは別途。

ガスコック用穴 φ30

水切り網

2320

3000

680

530

900

200

400

120

150

500

130

900

700

3000

150

150

150

230

400

背面図

3000

400

ACコンセント

ガスコック (設備工事)

流し蓋

棚板

大型収納バネル

シンリンダー板

1QTワゴン

45

50

900

850

705

100

生徒用実験台

各室 計 12台

2F 理科室1	6台	名称	材質・仕様	
理科室2	6台	天板	耐薬品性天板	
		木口	SF-45 ソフトコーナー (エラストマー)	
		外装	ポリエステル樹脂板	
		幕板	t20 ポリエステル樹脂板	
		脚	木口: t2 セーフティエッジ (ABS樹脂)	
			スチールパイプ φ101.6 焼付塗装	
		棚板	ベース: スチール φ350 焼付塗装	
			t20 ポリエステル樹脂板 D280	
		木口	t2 セーフティエッジ (ABS樹脂)	
		大型収納	ポリカーボネート	
		台輪	ポリエステル樹脂板	
		流し	ケミカルシンク YK-50RW (FRP) 1個	
			流し排水ラップ (ゴミカゴ付) YF-180KT 2個	
			立休面エプロン (FRP) 2個	
			水切り網 (高密着PEコーティング) 2個	
			流し蓋: 樹脂製 (トレー兼用) 2個	
			給水栓	台付化学水栓 (4ツ口) Y-43D 1個
			コンセント	交流2連 WFF1502WK (15A125V AC) 2個

配管記号一覧

D 排水 G ガス
W 給水 E 電気

注記

1 各配管径上30mm以内プラグ止。
2 給水、排水、ガス、電気の取上
から器具まで接続工事別途。
3 ガスコックは別途。

ガスコック用穴 2-φ30

ACコンセント

900

1500

600

1500

3600

150

500

1550

900

150

600

100

350

100

1650

3600

背面図

3600

400

ガスコック (設備工事)

ACコンセント

流し蓋

大型収納バネル

点検口

点検口

45

780

80

教師用被服台

3F 家庭科室 (被服) 1台

名称	材質・仕様
天板	t30 メラミン化粧板
木口	ソフトコーナー (1PE樹脂)
外装	ポリエステル樹脂板
内装	ポリエステル樹脂板
棚板	t20 ポリエステル樹脂板
木口	樹脂エッジ (ABS樹脂)
樹脂エッジ (ABS樹脂)	
見付	金風牙ボ φ9 400 3段
引出戸	t20 ポリエステル樹脂板
	木口: t2 セーフティエッジ (ABS樹脂)
	通気孔付取手 (ABS樹脂)
前板	t20 ポリエステル樹脂板
木口	t2 セーフティエッジ (ABS樹脂)
通気孔付取手 (ABS樹脂)	
スチール製樹脂スライドレール L350	
底板・角板	t15 エコマキ
台輪	t20 ポリエステル樹脂板
角部	セーフティカバー27L (ABS樹脂)
コンセント	交流2連 WFF1502WK (15A125V AC) 1個

配管記号一覧

D 排水 G ガス
W 給水 E 電気

注記

1 各配管径上30mm以内プラグ止。
2 給水、排水、ガス、電気の取上
から器具まで接続工事別途。

1800

260

250

900

背面図

1800

260

800

30

100

生徒用被服台

3F 家庭科室 (被服) 8台

名称	材質・仕様
天板	t30 メラミン化粧板
木口	ソフトコーナー (1PE樹脂)
本体	ポリエステル樹脂板
中央前板	t20 ポリエステル樹脂板
棚板	木口: t2 セーフティエッジ (ABS樹脂)
	t20 ポリエステル樹脂板
木口	t2 セーフティエッジ (ABS樹脂)
棚受け	スチールパイプ φ60.5x1.6 焼付塗装
脚	スチール丸パイプ φ60.5x1.6 焼付塗装
ベース	樹脂成形品
幕板	スチール 50×20 焼付塗装
台輪	t20 ポリエステル樹脂板
コンセント	交流2連 WFF1502WK (15A125V AC) 2個

配管記号一覧

D 排水 G ガス
W 給水 E 電気

注記

1 各配管径上30mm以内プラグ止。
2 給水、排水、ガス、電気の取上
から器具まで接続工事別途。

1800

900

450

900

1800

背面図

1800

450

中央前板 (脱着可)

ACコンセント (両面)

パイプφ25.4 t1.6

パイプφ19.1 t1.6

30

80

750

参考図

一級建築士事務所 知事登録 第1-4-103号
株式会社 下舞設計
一級建築士 第 262818号
日高雅人 印

紫原中学校校舎新築その他本体工事
家具詳細図 14
1/60
A-107
鹿児島市建設局建築部建築課

教師用調理台

背面図

2way水切棚

900

435

665

2200

900

150

300

150

260

100

2200

95

100

200

250

150

180

300

配管立上平面図

(破線内は配管立上有効スペース)

オープン用コンセント

800

30

100

背面図

900

150

300

150

260

100

2200

95

100

200

250

150

180

300

配管立上平面図

(破線内は配管立上有効スペース)

オープン用コンセント

800

30

100

3F 家庭科室(調理) 1台

配管記号一覧				名称	仕様
D	排水	G	ガス	天板	SUS430 t1.0 #400 リブ付
CW	給水	E	電気	流し部	SUS430 t1.0 #400
HW	給湯			流し蓋	SUS430 t1.0 #400
				外装	ポリエスチル樹脂板(側面)
				内装	ポリエスチル樹脂板(正・背面)
				木口	樹脂エッジ(ABS樹脂)
				R/フトエッジ	t2 セーフティエッジ(ABS樹脂)
				開戸	t20 ポリエスチル樹脂板
				引出	木口4方: t2セーフティエッジ付(ABS樹脂)
					L型ハンドル(アルミ)
					ダンパー付スライドレール L=400
					底板・向板: t15 エコボード
					カトラリートレー 1個
				点検蓋	t20 ポリエスチル樹脂板
					木口: 樹脂エッジ(ABS樹脂)
				棚板	木口: t2 セーフティエッジ(ABS樹脂)
					金属ダボ φ9 3段 棚板D295
				台輪	ポリエスチル樹脂板
					角部: セーフティカバー-27L(ABS樹脂)
				給水栓	シングルレバー折返み式混合栓 YK-543M 1個
				加熱機器	グリル付2口ガスコンロ DG272YG 1個
					ガス消費量: 9.88kW(13A) / 9.88kW LPG
					ガス高遮アーデン DF320C 1個
					ガス消費量: 5.00kW(13A) / 5.02kW LPG
				コンセント	アース付2連 WFF112338W 15A125V AC 1個
				その他	オープン用 WKS216 15A125V AC 1個
					2way水切棚 1個

生使用調理台

背面図

ガスコンロ用穴 φ30

900

790

470

2000

ガスコンロ用穴 φ30

900

790

470

2000

アース付ACコンセント(背面表)

800

30

670

100

アース付ACコンセント(背面表)

800

30

670

100

3F 家庭科室(調理) 9台

配管記号一覧				名称	仕様
D	排水	G	ガス	天板	SUS430 t1.0 #400 リブ付
CW	給水	E	電気	流し	SUS430 t1.0 #400
HW	給湯			コンロ台	SUS430 t1.0 #400
				外装	ポリエスチル樹脂板(側面)
				内装	ポリエスチル樹脂板(正・背面)
				木口	樹脂エッジ(ABS樹脂)
				R/フトエッジ	t2 セーフティエッジ(ABS樹脂)
				開戸	t20 ポリエスチル樹脂板
				引出	木口4方: t2セーフティエッジ付(ABS樹脂)
					L型ハンドル(アルミ)
					ダンパー付スライドレール L=400
					底板・向板: t15 エコボード
					カトラリートレー 2個
				点検蓋	t20 ポリエスチル樹脂板
					木口: 樹脂エッジ(ABS樹脂)
				棚板	木口: t2 セーフティエッジ(ABS樹脂)
					金属ダボ φ9 3段 棚板D295
				台輪	ポリエスチル樹脂板
					角部: セーフティカバー-27L(ABS樹脂)
				給水栓	シングルレバー折返み式混合栓 YK-543M 1個
				加熱機器	2口ガスコンロ RTS-336-2FTS 1個
					ガス消費量: 6.10kW(13A) / 6.10kW LPG
				コンセント	アース付2連 WFF112338W 15A125V AC 2個
				その他	加熱機器用遮熱15耐火ボード 処理
					ガスコンロ・ガスホース別途

参考図

一級建築士事務所 知事登録 第1-4-103号
株式会社 下舞設計
一級建築士 第 262818号
日高雅人 印

紫原中学校校舎新築その他本体工事
家具詳細図 15
1/60
A-108
鹿児島市建設局建築部建築課

A-1	150角磁器質ノンスリップタイル貼	1/4	A-2	ビニル床シート貼	1/4	A-3	集成材フローリング張	1/4	A-4	ステンレス床見切り(タイル+シート部)	1/4
			<p>一般部</p> <p>1階のみ</p>								
						厚15.0集成材フローリング: 単層フローリングボード(集成材)厚15.0サウ(かば)とする。					
						: 表層はシーラー1回塗りの上ウレタン系7-2回塗とする。					
A-5	ステンレス床見切り(シート+シート部)	1/4	A-6	ビニル巾木(外壁側)	1/4	A-7	ビニル巾木及び木製巾木(廊下-教室間)	1/4	1/4		
A-8	木製巾木(外壁側)	1/4	A-9	木製巾木(教室-教室間)	1/4	A-10	巾木(便所-外壁側)	1/4	1/4		
									<div> <div> 一級建築士事務所 知事登録 第1-4-103号 SHIMOMAI SEKRET </div> <div> 株式会社 下舞設計 一級建築士 第 262818号 日高雅人 </div> </div> <div> 紫原中学校校舎新築その他本体工事 部分詳細図 1 A1:1/2 A3:1/4 A-109 鹿児島市建設局建築部建築課 </div>		

B-1	トイレ部分見切縁：アルミ製ジョイナー	1/4	B-2	EP-G（外壁側）	1/4	B-3	杉板張り腰壁（廊下－教室間：断面）	1/4	B-4	腰壁（廊下－教室間：平面）	1/4
						※厚12.0杉板張りの上CL：杉羽目板 厚12.0(本実)縦張の上CL			※厚12.0杉板張りの上CL：杉羽目板 厚12.0(本実)縦張の上CL		
B-5	腰壁（コーナー：平面）	1/4	B-6	防火上主要な間仕切壁（教室－教室間：天井面）	1/10	B-7	防火上主要な間仕切壁（廊下－教室間：天井面）	1/10	B-8	アルミ建具と間仕切り壁接合部詳細	1/4
※厚12.0杉板張りの上CL：杉羽目板 厚12.0(本実)縦張の上CL			※主要間仕切壁の仕様は、認定書の構造方法等による。（メーカーにより異なる。）			※主要間仕切壁の仕様は、認定書の構造方法等による。（メーカーにより異なる。）					
			※主要間仕切壁は、梁又はスラブまで上げること。			※主要間仕切壁は、梁又はスラブまで上げること。					
B-9	柱型面 腰壁見切縁	1/4	B-10	LWB100（防火上主要間仕切壁）	1/4	B-11	LWBG100（防火上主要間仕切壁）	1/4	B-12	外壁RC打継目地	1/40
			※主要間仕切壁の仕様は、認定書の構造方法等による。（メーカーにより異なる。）			※主要間仕切壁の仕様は、認定書の構造方法等による。（メーカーにより異なる。）					
			※主要間仕切壁は、梁又はスラブまで上げること。			※主要間仕切壁は、梁又はスラブまで上げること。					
									一級建築士事務所 知事登録 第1-4-103号 株式会社 下舞設計 一級建築士 第 262818号 日高雅人		
									紫原中学校校舎新築その他本体工事 部分詳細図 2 鹿児島市建設局建築部建築課		
									A1:1/2 A3:1/4		A-110

D-1

掲示板

1/10

D-2

全体案内サイン

S=1/40

D-3

室名札 ピクトサイン

S=1/40

D-4

有孔木下地壁 (音楽室)

S=1/4

D-5

特殊塩ビ製グレーティングマット詳細図

1/20

D-6

緩降機折り畳みステップ用カバー

1/5

一級建築士事務所 知事登録 第1-4-103号

 株式会社 下舞設計

一級建築士 第 262818号

日高雅人

紫原中学校校舎新築その他本体工事

部分詳細図 4

鹿児島市建設局建築部建築課

A1:1/2

A3:1/4

A-112

E-1	外壁塗装仕上げ開口部納まり標準図	1/5	E-2	WP（学校間仕切） 出入口部断面詳細図	1/10	E-3	WP（学校間仕切） 窓部断面詳細図	1/301/10
			レール：ステンレスM型フラットレール、アルミY型溝レール、					
			戸車：非脱輪仕様 枠：ステンレス、車：樹脂性戸車					
			※枠取付は溶接固定とする。 ※木部は全てCL塗装とする。 ※戸車固定金物は補強タイプとする。					
						<div><div><div>一級建築士事務所 知事登録 第1-4-103号</div><div>SHIMOMURA SEKKEI</div><div>株式会社 下舞設計</div><div>一級建築士 第 262818号</div><div>日高雅人</div></div><div>紫原中学校校舎新築その他本体工事</div><div>部分詳細図 5</div><div>鹿児島市建設局建築部建築課</div><div>A1:1/2 A3:1/4</div><div>A-113</div></div>		

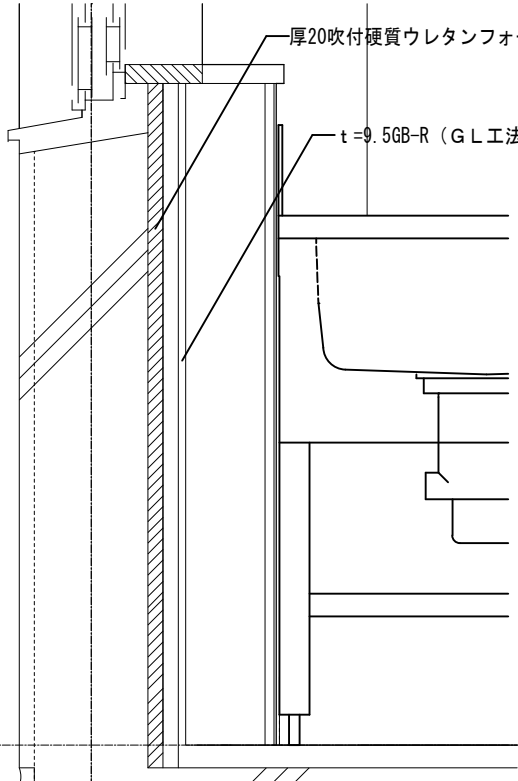
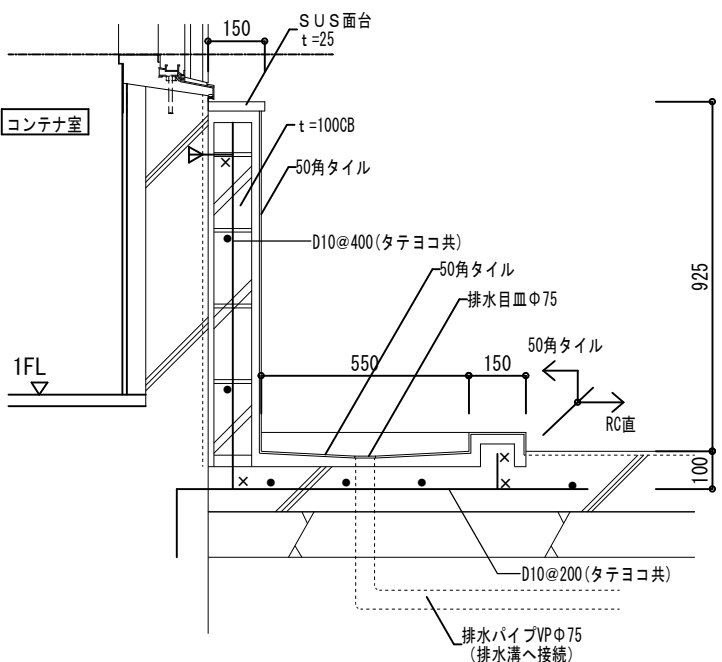
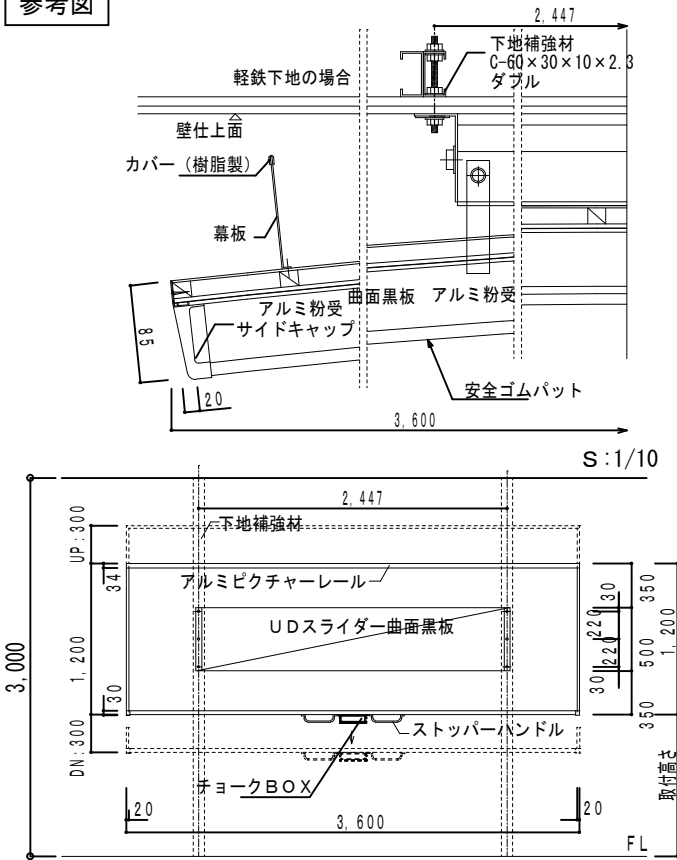
F-1	外壁に面する、面台、家具の内部納まり	1/10	F-2	外部足洗場（壁付けタイプ）	1/20	F-3	UD曲面黒板	1/60・1/10			
<div></div> <div>※面台、家具の裏側仕上げは、 上図のとおりとし、仕上げ は無いものとする。</div>			<div></div>			<div><div>参考図</div><div></div></div>			<div></div>		

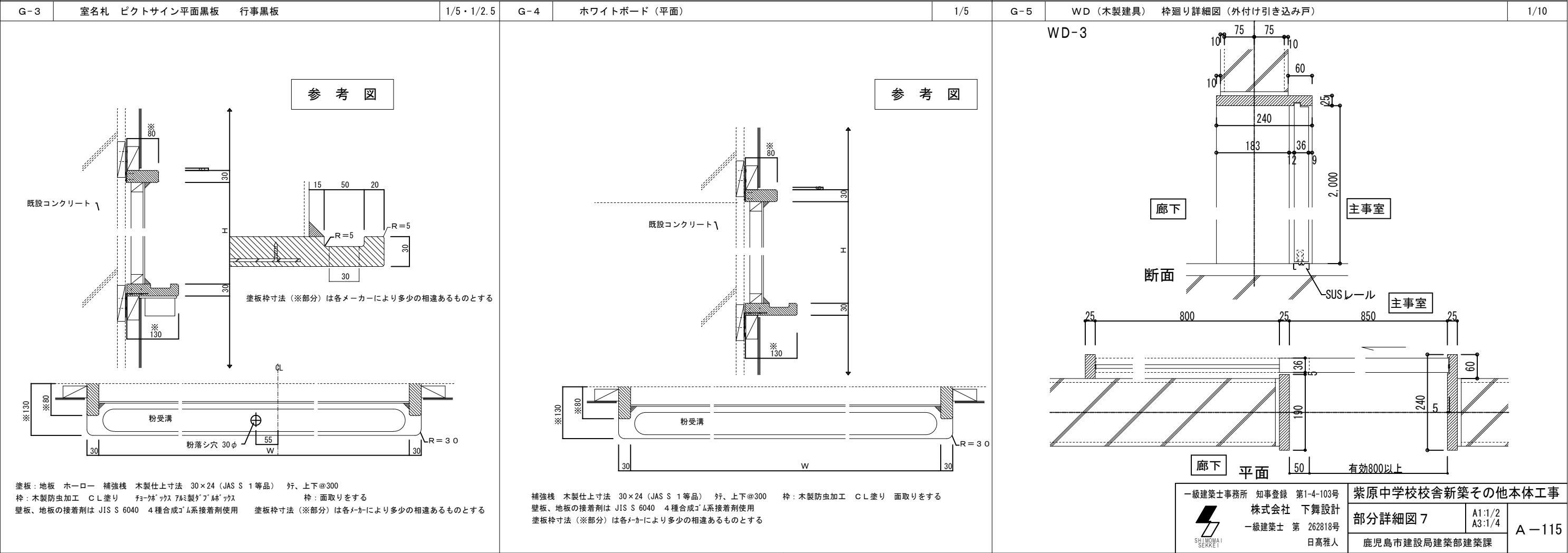
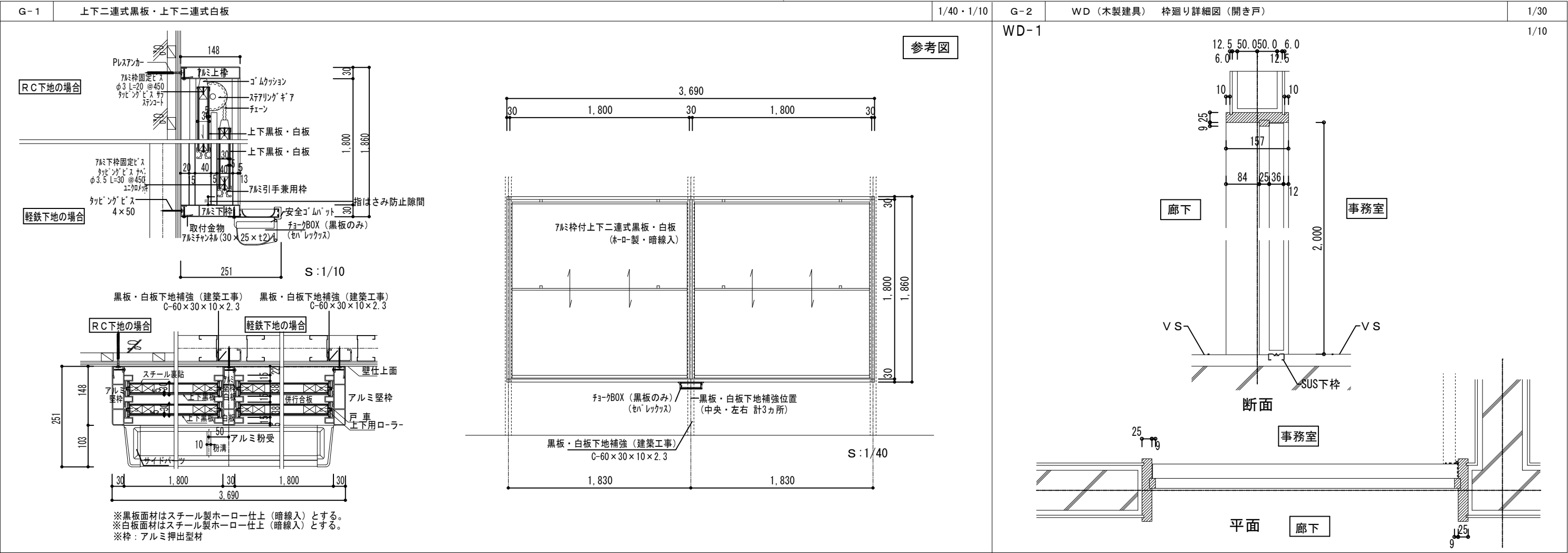

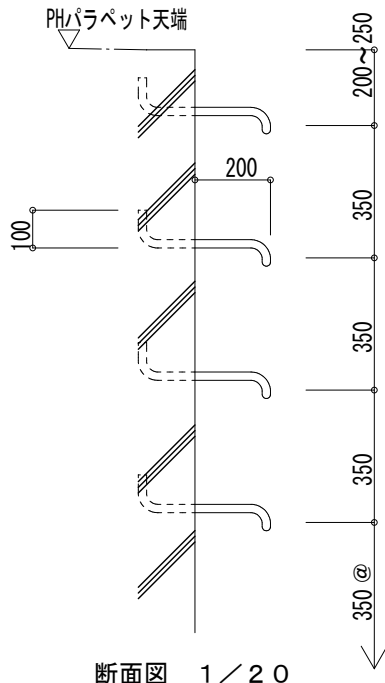

断面図 1 / 2 0

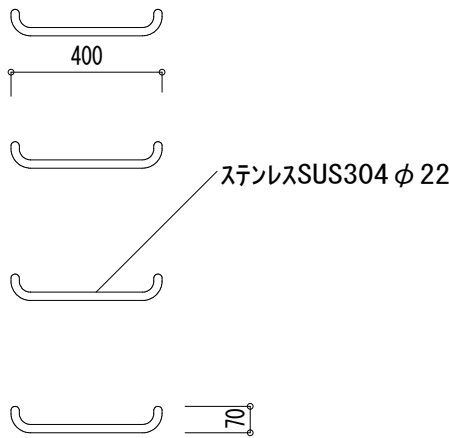

立面図 1 / 2 0

参考図

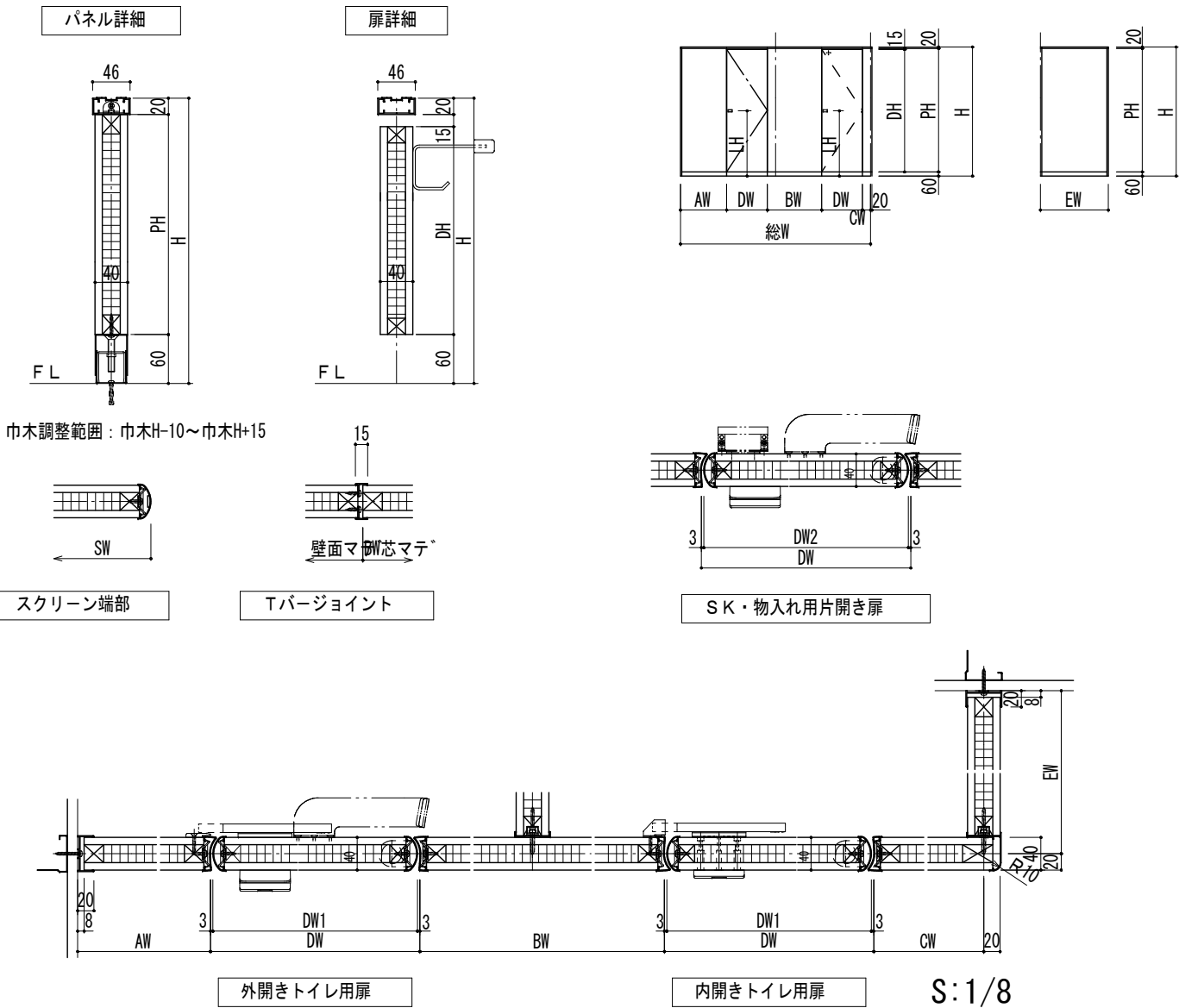

トイレブース仕様表

項 目	部 材	材 料 (板厚mm)
パネル	パネル表面材	高圧メラミン樹脂化粧板(下地: 9mmパーティクルボード裏打)
	芯 材	ペーパーコア
	目板／戸当り	アルミ押出形材 <アルマイトクリア処理仕上>
付属品	巾木／床レール	ステンレス 0.8mm <ヘアライン仕上>
	笠木、笠木キャップ	アルミ押出形材 <アルマイトクリア処理仕上>
	壁面レール／コーナーカバー	アルミ押出形材 <アルマイトクリア処理仕上>
	ヒンジ	中心吊グレビティヒンジ
	ロック	表示付スライドロック
	その他金物	戸当り帽子掛け

I-1	空調室外機フェンス	1/30	I-2	空調室外機フェンス門扉	1/30
<div>参考図</div> <p>メッシュフェンス H=1,200</p> <div>建築基準法・同施行令（平成12年6月）に基づく風圧力に依る 基準風速 38m／sec 地表面粗度区分Ⅲ GL+0.05m</div> <p>ワイヤメッシュ図 ()内は芯径を示す。</p> <p>パネル断面図</p> <p>リブ付パイプ断面図 S=1:3</p> <p>設計条件 設計荷重・・・建築基準法・同施行令（平成12年6月）に基づく風圧力に依る。 基準風速・・・38m／sec 地表面粗度区分・・・Ⅲ 基礎条件・・・長期許容地耐力 100kN／㎡</p> <p>備考 1. 外装について ・主柱、ジョイント ・・・亜鉛・アルミ・マグネシウム合金めっきの上高耐候性樹脂粉体塗装 ・ワイヤメッシュ ・・・亜鉛・アルミ合金めっきの上高耐候性樹脂粉体塗装 ・バンド ・・・亜鉛・アルミ合金めっきの上高耐候性樹脂粉体塗装 ・U型金具 ・・・亜鉛・アルミ・マグネシウム合金めっきの上防錆着色処理 ・ボルト、ナット ・・・溶融亜鉛めっきの上防錆着色処理</p>			<div>参考図</div> <p>メッシュフェンス片開き門扉 H=1,200 W=1,000</p> <div>建築基準法・同施行令（平成12年6月）に基づく風圧力に依る 基準風速 38m／sec 地表面粗度区分Ⅲ GL+0.05m</div> <p>ワイヤメッシュ図 ()内は芯径を示す。</p> <p>設計条件 設計荷重・・・風圧力に依る。 基準風速・・・38m／sec 地表面粗度区分・・・Ⅲ 基礎条件・・・長期許容地耐力 100kN／㎡</p> <p>備考 1. 外装について ・門柱、枠体 ・・・亜鉛・アルミ・マグネシウム合金めっきの上高耐候性樹脂粉体塗装 ・ジョイント ・・・亜鉛・アルミ合金めっきの上高耐候性樹脂粉体塗装 ・ワイヤメッシュ ・・・亜鉛・アルミ合金めっきの上高耐候性樹脂粉体塗装 ・バンド ・・・亜鉛・アルミ合金めっきの上高耐候性樹脂粉体塗装 ・U型金具 ・・・亜鉛・アルミ・マグネシウム合金めっきの上防錆着色処理 ・ボルト、ナット ・・・溶融亜鉛めっきの上防錆着色処理 ・戸当り付両面回転施錠 溶融亜鉛めっきのみ 2. 本図門扉は片側180°開きとする。</p> <p>門柱・扉枠位置関係図</p>		

一級建築士事務所 知事登録 第1-4-103号		株式会社 下舞設計		紫原中学校校舎新築その他本體工事	
一級建築士 第 262818号		一級建築士 第 262818号		部分詳細図9	
日高雅人		日高雅人		A1:1/2 A3:1/4	
				A-117	

ネットフェンス H=1,500（忍び返し付き）
＜自在ジョイントタイプ＞
建築基準法・同施行令（平成12年6月）に基づく風圧力に依る
基準風速38m／sec 地表面粗度区分Ⅲ GL+17m

下部構造物に作用する風荷重（柱1本当たり）

水 平 力	P≒1.9 kN
モーメント	M≒2.0 kN・m

注）逆風時は荷重の向きが逆になる。

ネットフェンス両開き門扉 H=1,500, W=2,000
（直忍び返し付き）

建築基準法・同施行令（平成12年6月）に基づく風圧力に依る
基準風速38m／sec 地表面粗度区分Ⅲ GL+17m

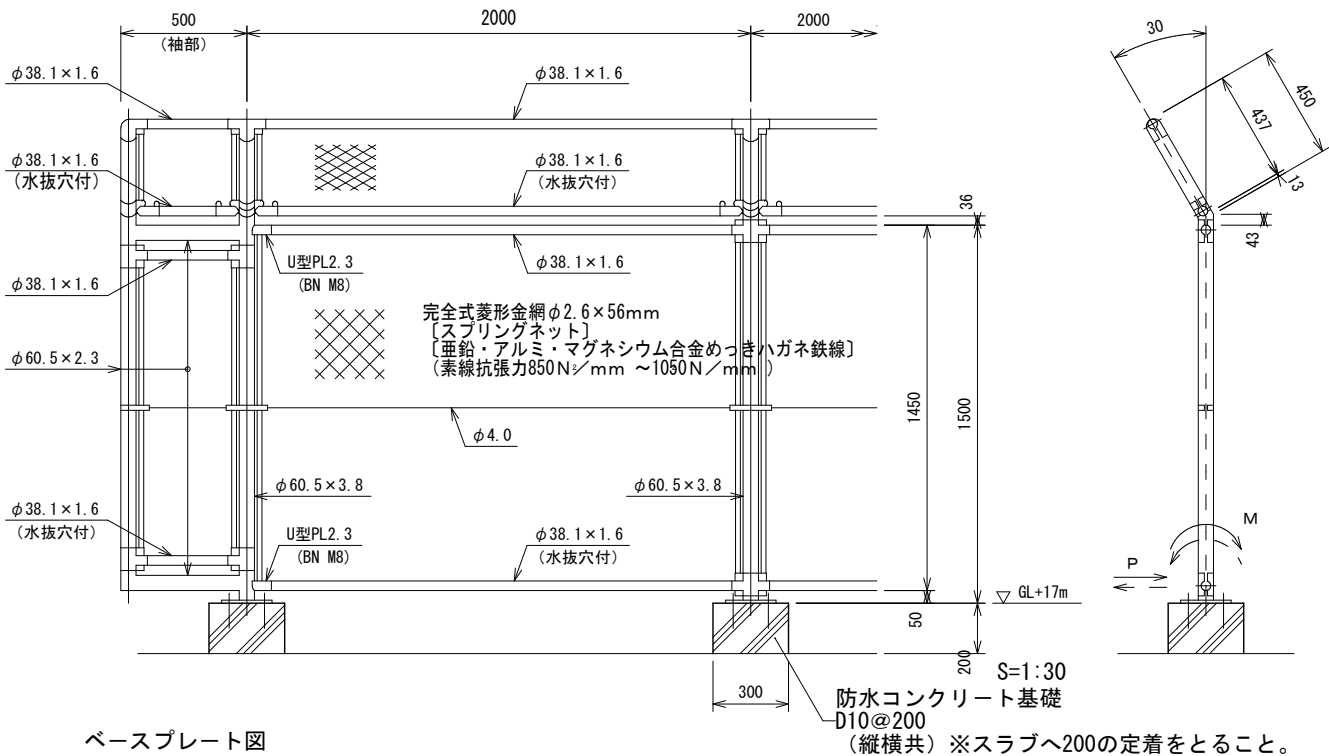

ベースプレート図

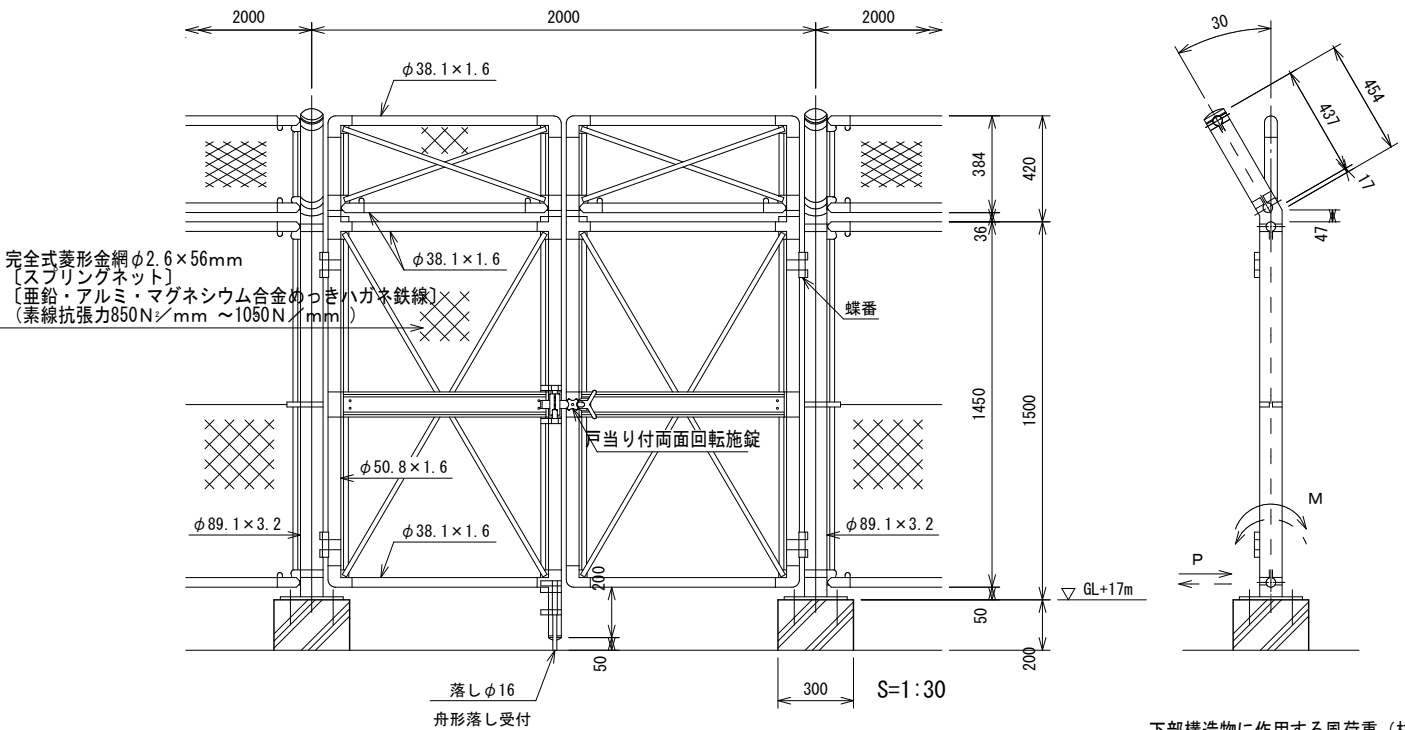

下部構造物に作用する風荷重（柱1本当たり）

水 平 力	P≒2.8 kN
モーメント	M≒2.9 kN・m

注）逆風時は荷重の向きが逆になる。

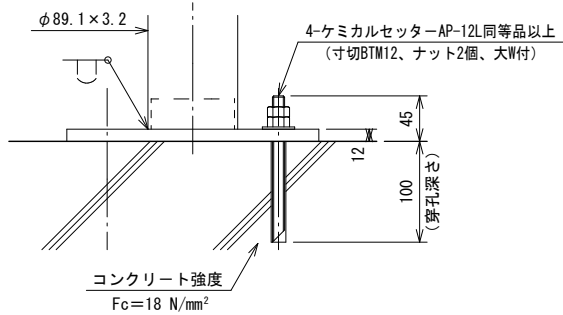
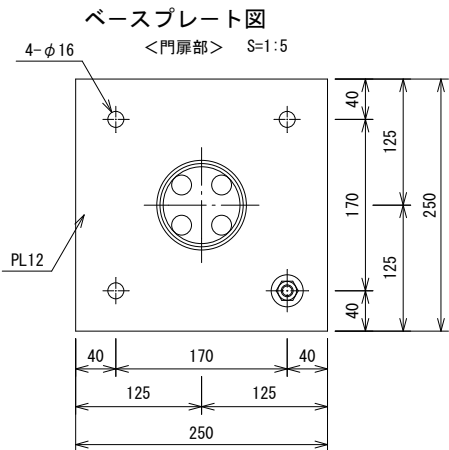
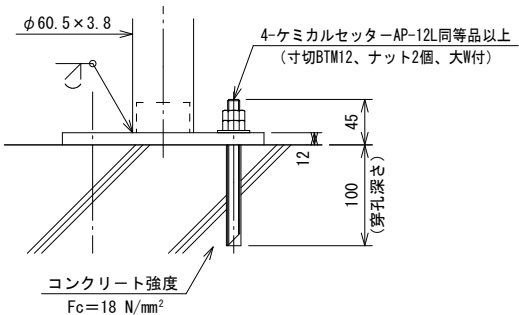
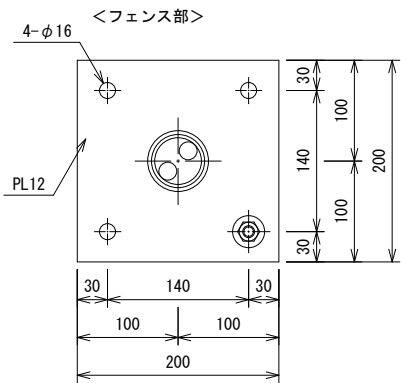

設計条件
設計荷重・・・建築基準法・同施行令（平成12年6月）に基づく
風圧力に依る。
基準風速・・・38m／sec
地表面粗度区分・・・Ⅲ

備考

1. 外装は金網類を除く他は溶融亜鉛めっきとする。
2. 本図門扉は片側90°開きとする。
3. 下部構造物には表記の荷重が作用する。

参考図

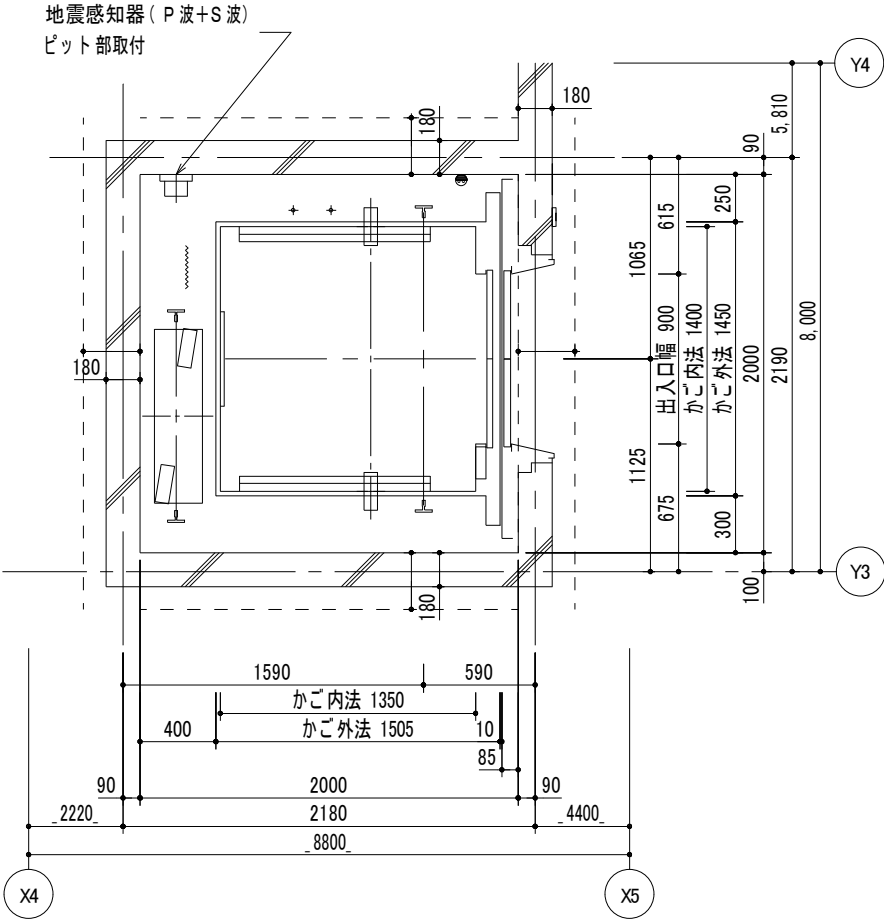

昇降路平面図 (1 F L)

1 : 40

●	ビット点検用コンセント	(電気工事)
〰	T . C 保護金網	(建築工事)

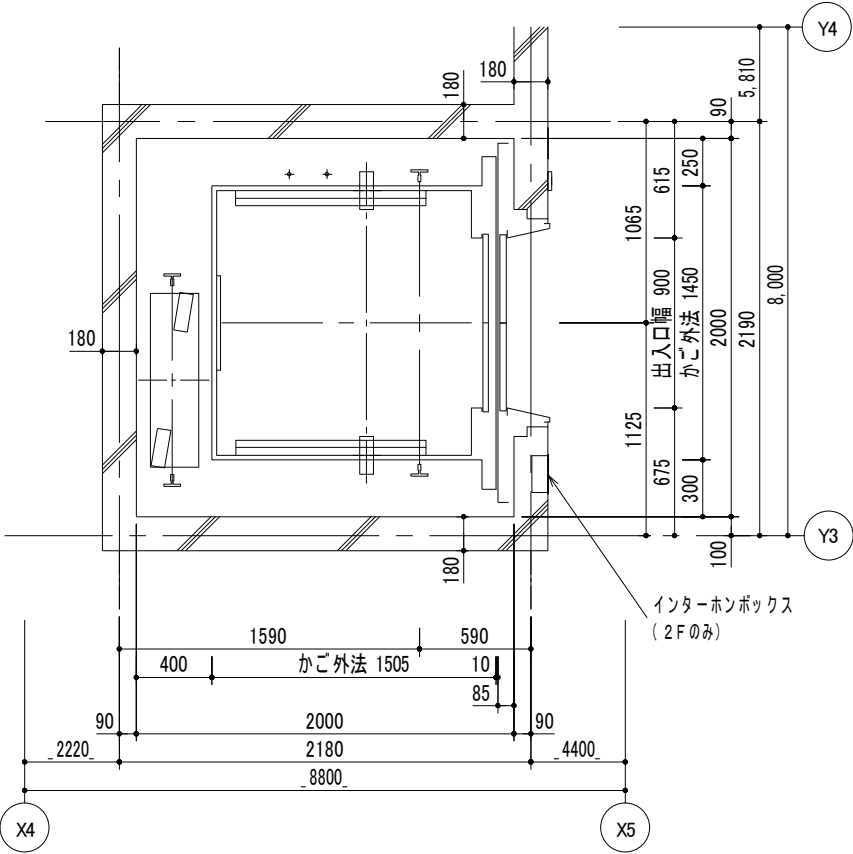

昇降路平面図 (2 ~ 3 F L)

1 : 40

レール反力リスト (地震時作用荷重)				No. 1
	かご側	Px	4. 4 0 kN	
	一般階	Py	2. 2 0 kN	
	かご側	Px	4. 8 0 kN	
	最上階	Py	3. 3 0 kN	
	おもり側	Px	6. 8 0 kN	
	一般階	Py	3. 4 0 kN	
	おもり側	Px	10. 1 0 kN	
	最上階	Py	6. 7 0 kN	

上記 荷重による柱及び梁のたわみは5mm以下

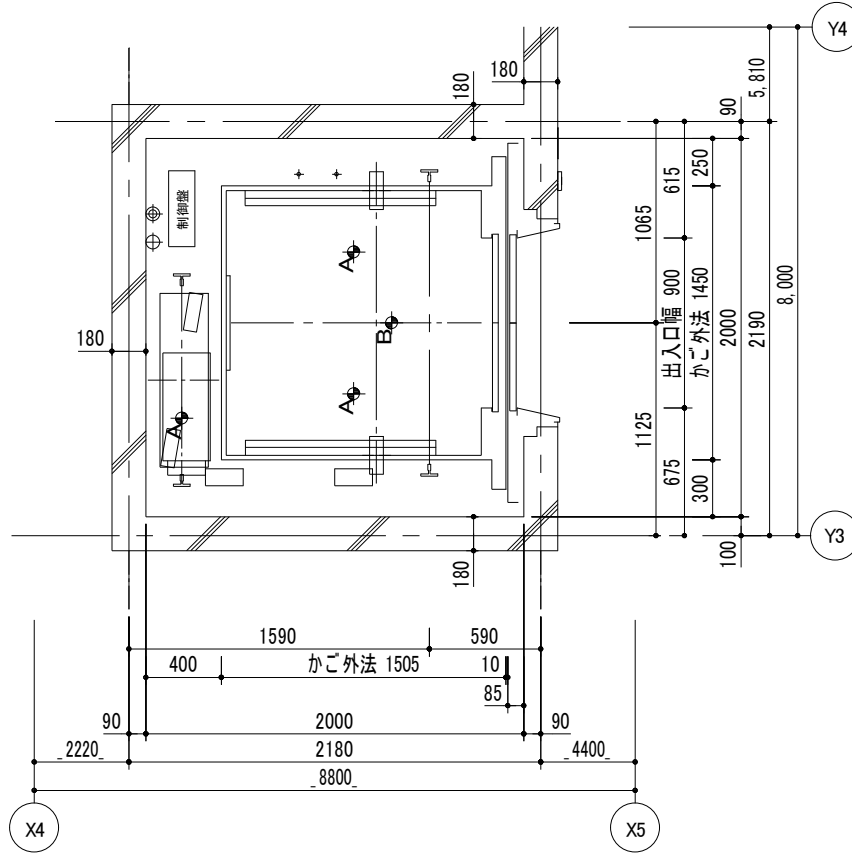

昇降路平面図 (4 F L)

1 : 40

◆ 天井フック (材料エレベーター支給) ・ 荷重: (A 部) 9 . 8 kN (B 部) 19 . 6 kN	(建築工事)
◇ 電源引込み (受電盤への接続) ・ 動力・照明・接地線 最上停止階F L - 1350 mm 引出長さ 3 m	(電気工事)
◆ 配線引込み ・ インターホン配線、電話線 最上停止階F L - 650 mm 引出長さ 3 m	(電気工事)

参考図

一級建築士事務所 知事登録 第1-4-103号		紫原中学校校舎新築その他本体工事		
株式会社 下舞設計		エレベーター設備図 2	1/40	A - 120
一級建築士 第 262818号				
日高雅人 印				
鹿児島市建設局建築部建築課				

煙感知器詳細

施錠装置付点検扉

1. 5mm以上の銅板製(電気工事)
リミットスイッチ付(建築工事)

昇降路頂部に煙感知器を設置する場合は
外部に引き出した状態で点検可能な構造
とする。
屋外の場合は、防水形点検扉とする。

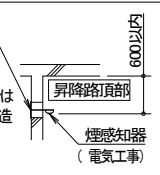

天井フック 配筋要領参考図

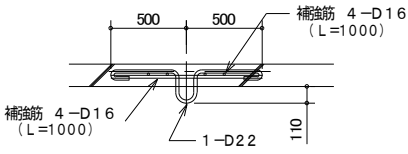

No. 1

ピット反力		77.10 kN
ピット衝撃荷重	かご側	64.20 kN
	C/V側	51.30 kN

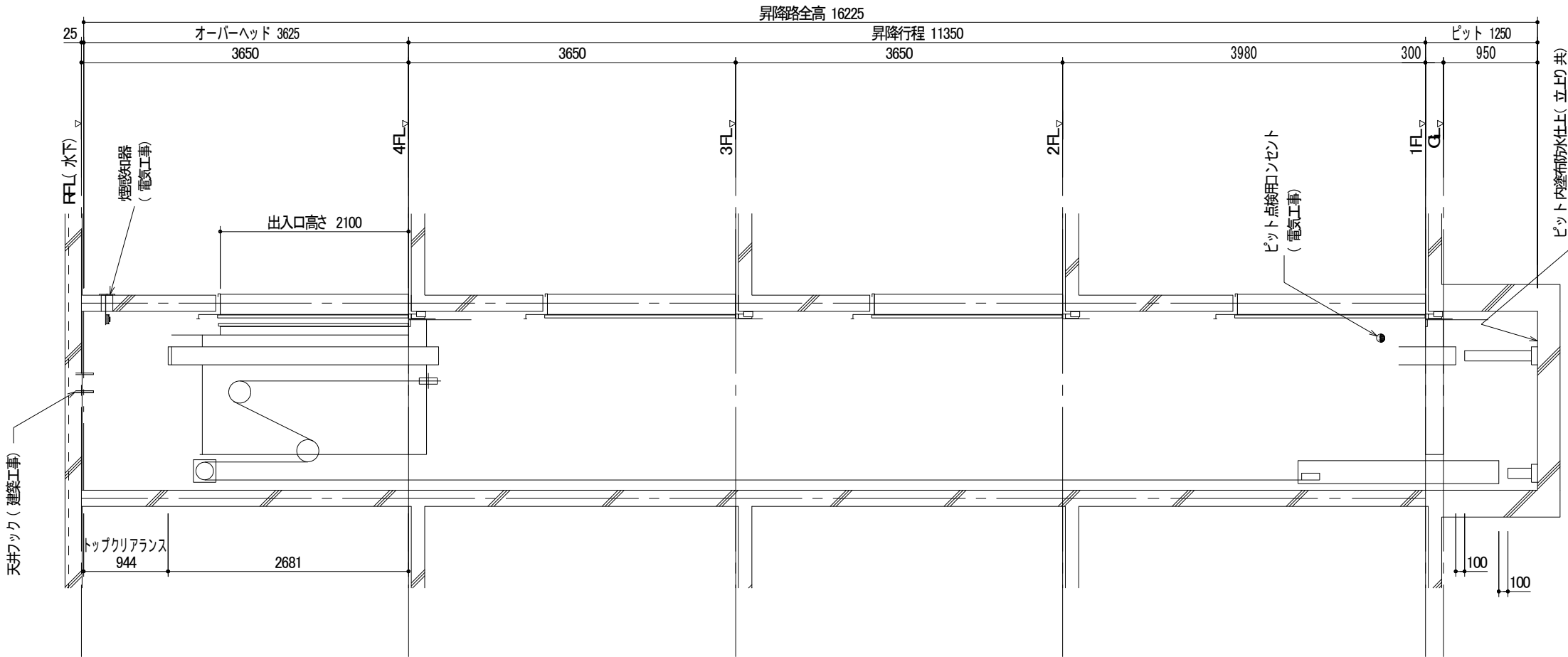

昇降路縦断面図

1: 60

※点検用タラップはピットに保管すること。

参考図

一級建築士事務所 知事登録 第1-4-103号

株式会社 下舞設計

一級建築士 第 262818号

日高雅人 印

紫原中学校校舎新築その他本体工事

エレベーター設備図 3

1/60

鹿児島市建設局建築部建築課

A-121

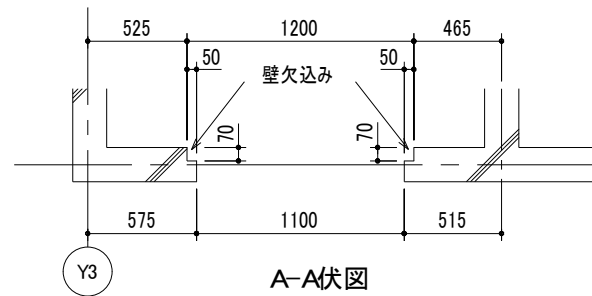

A-A伏図

1 : 40

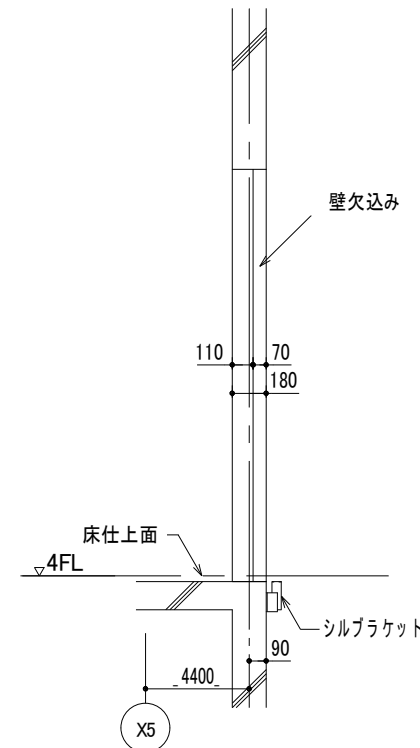
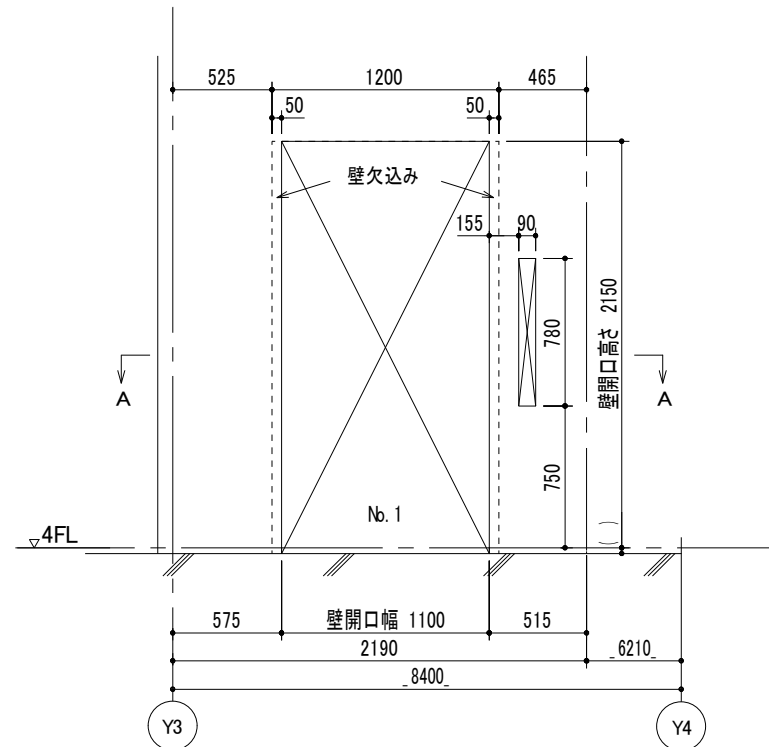

断面図

1 : 40

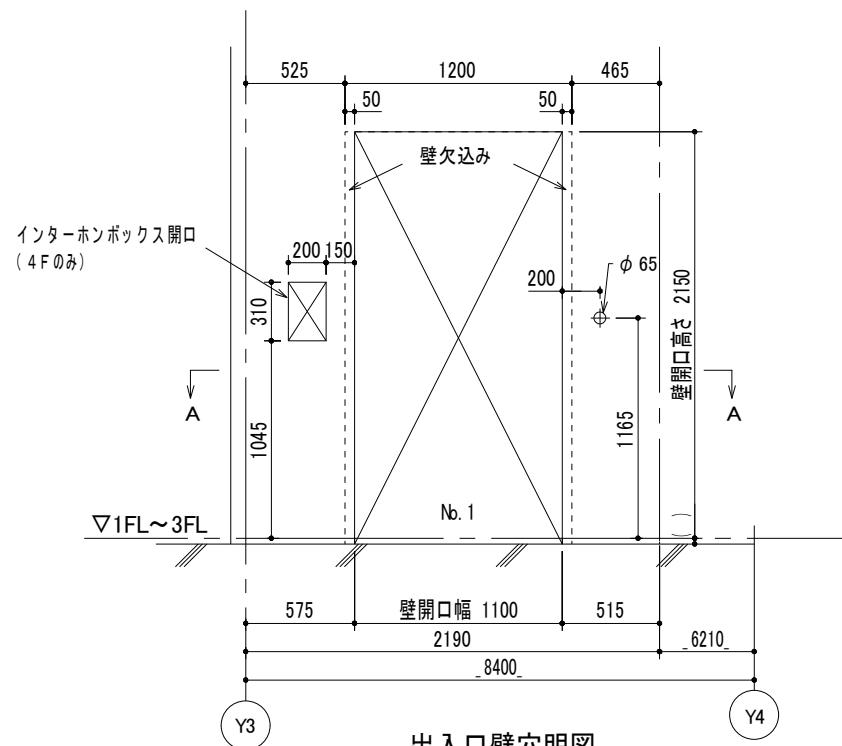

出入口壁穴明図

1 : 40

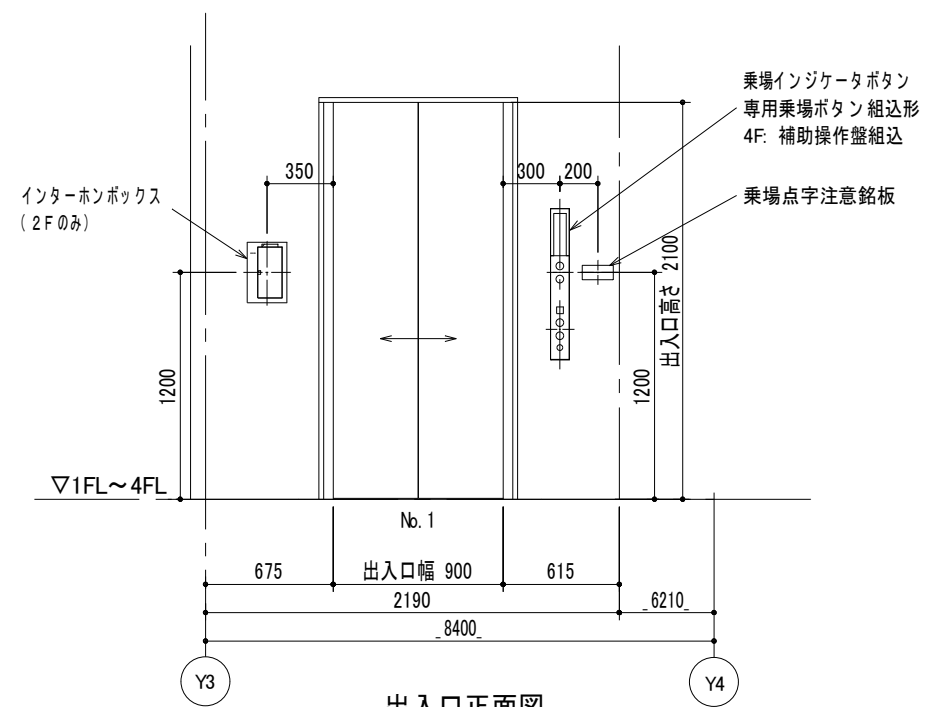
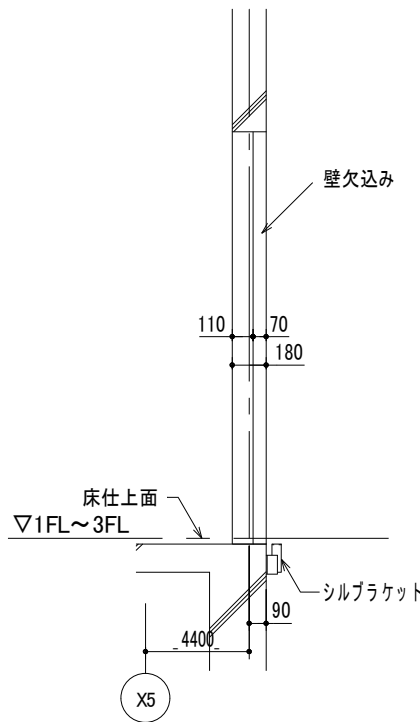

出入口正面図

1 : 40

参考図

一級建築士事務所 知事登録 第1-4-103号		紫原中学校校舎新築その他本体工事	
株式会社 下舞設計		エレベーター設備図 4	1/40
一級建築士 第 262818号		A-122	
日高雅人 印		鹿児島市建設局建築部建築課	

■凡例表

記 号	仕 上 げ
	密粒度アスファルト舗装 表層 t=50 路盤：再生砕石 (RC-40) t=100
	コンクリート舗装 t=100 (D10@200併用共、コンクリート金こて仕上) 路盤：再生砕石 (RC-40) t=100
	コンクリート t=100 (D10@200併用共) 下地 150角タイル張り 路盤：再生砕石 (RC-40) t=100
	可変勾配側溝
	KD側溝
	雨水枡 (600×600)
	雨水枡 (450×450)
	メッシュフェンス H=1,200 (方開き戸W=1,000、基礎ブロック)
	建物入口
	既存側溝高さ調整

■機械基礎リスト・参考図

①	4,000×2,000×H150
②	3,500×2,000×H150
③	3,200×2,000×H150
④	2,500×1,600×H150

コンクリート金コテ押え
▼設計GL

D10@200 (併用共)、Fc=18
再生砕石

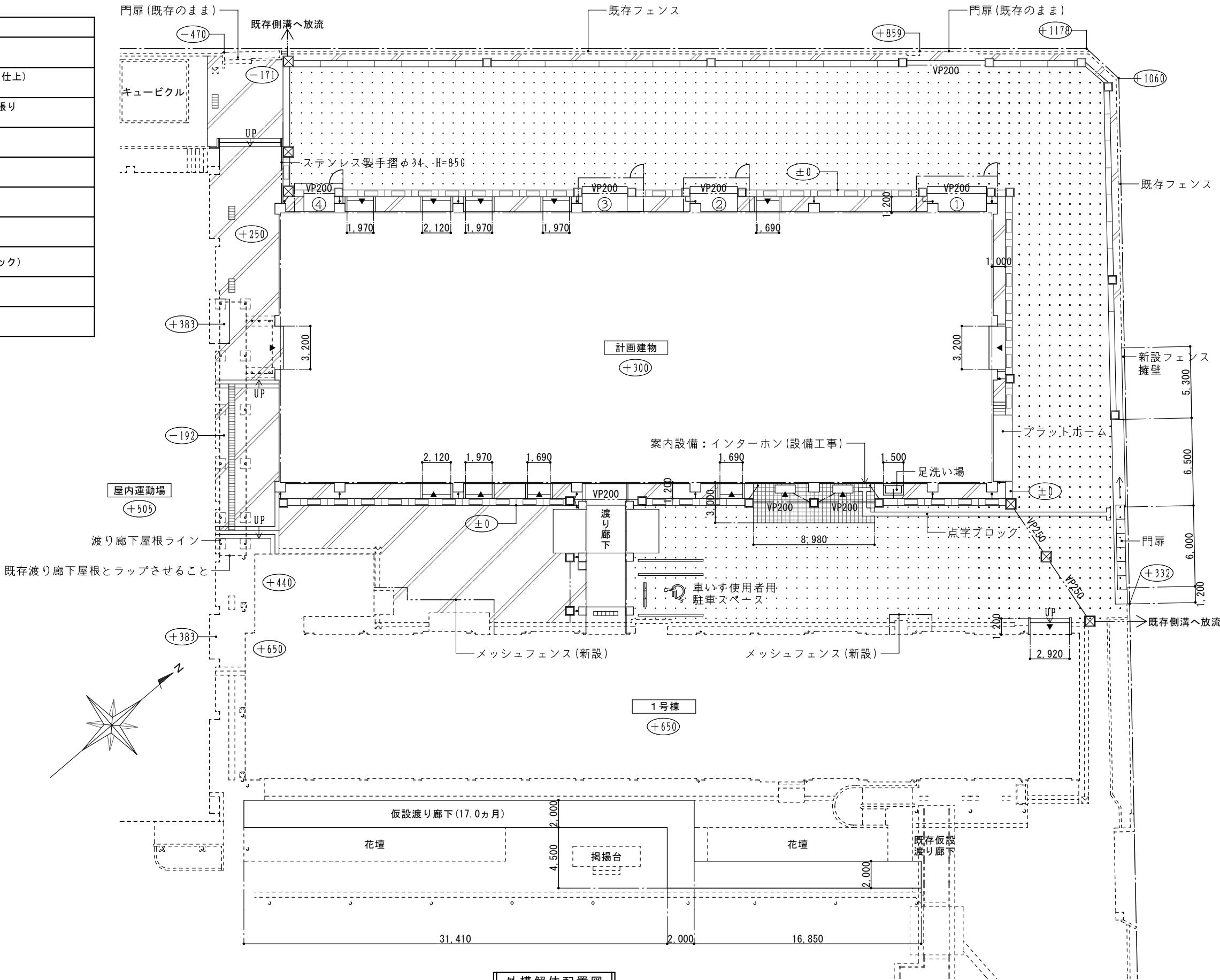

外構解体配置図

- 凡例)
- ・特記なき点線部は存知部分とする。
 - ・※印は、舗装面積を示す。
 - ・+200: 数値は、設計GLからの高さを示す。

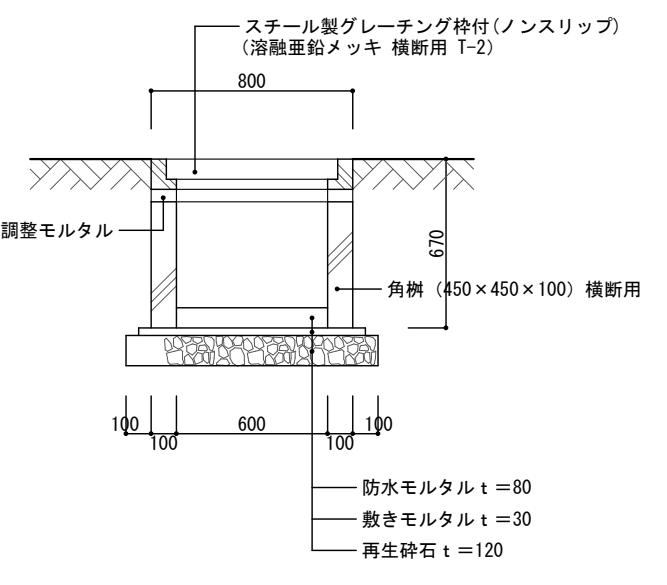
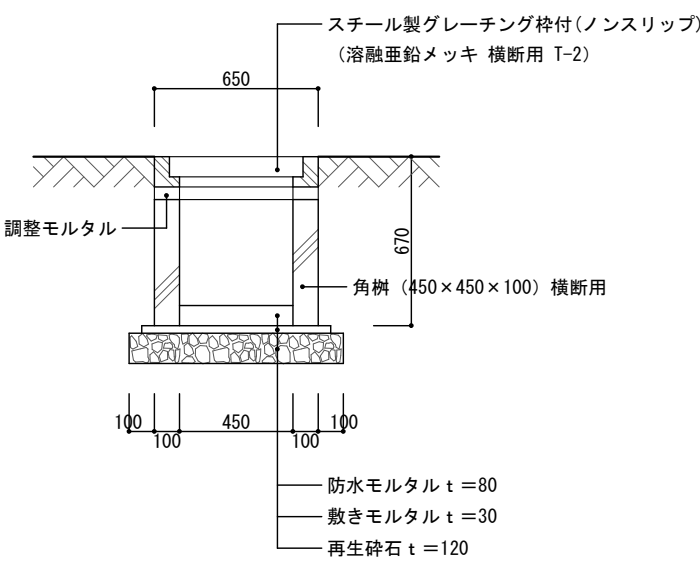
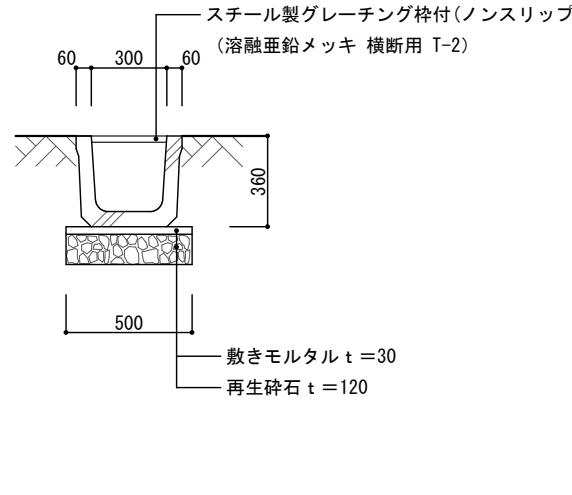
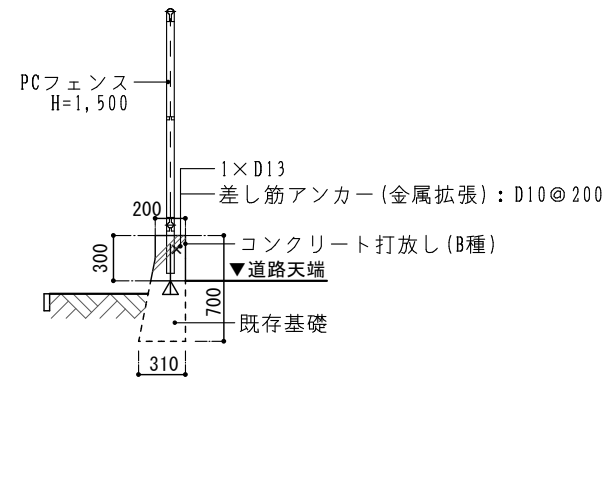
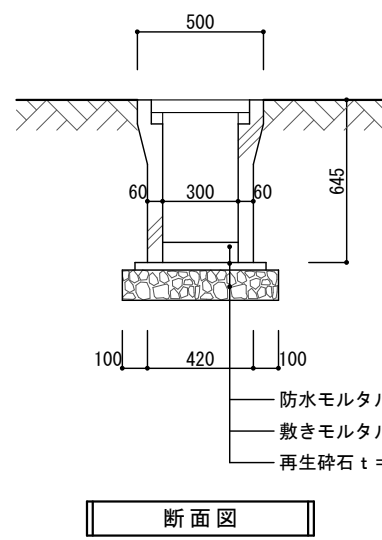
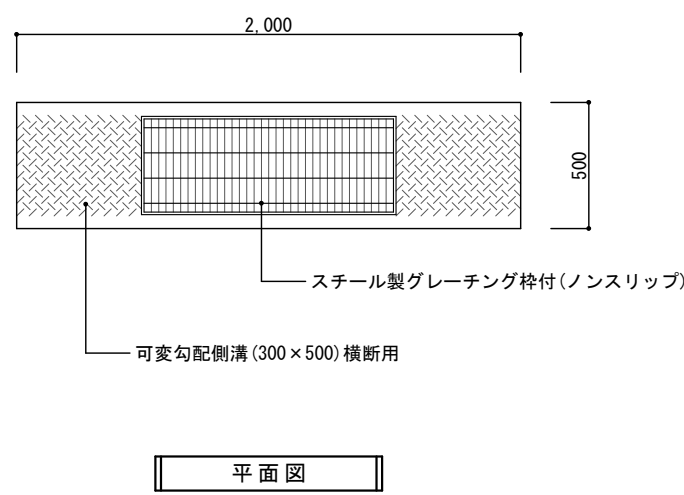
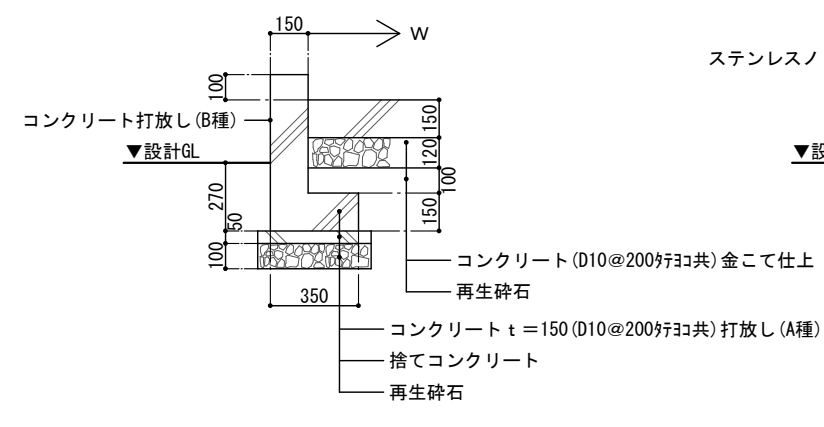
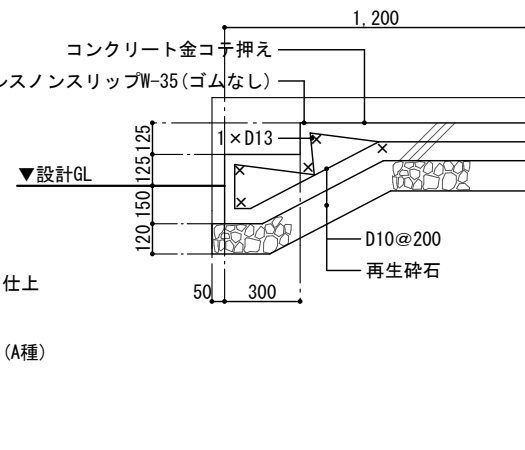
雨水枡 (600 × 600)	S=1/30	雨水枡 (450 × 450)	S=1/30	KD側溝	S=1/30	新設フェンス、擁壁	S=1/50
							
可変勾配側溝		S=1/30		建物入口・階段		S=1/30	
 <div>断面図</div>		 <div>平面図</div>		 <div>断面図</div>		 <div>断面図</div>	
機械基礎	S=1/30						

[illegible]

学校敷地

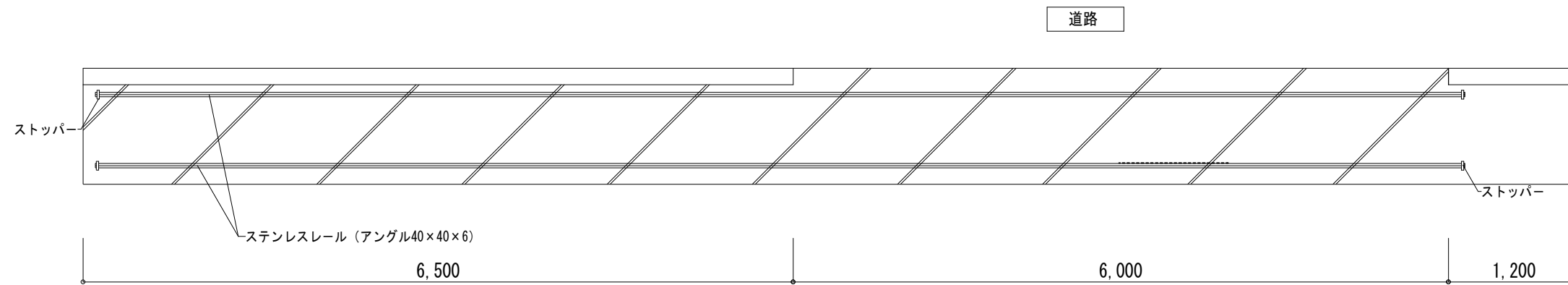

学校敷地

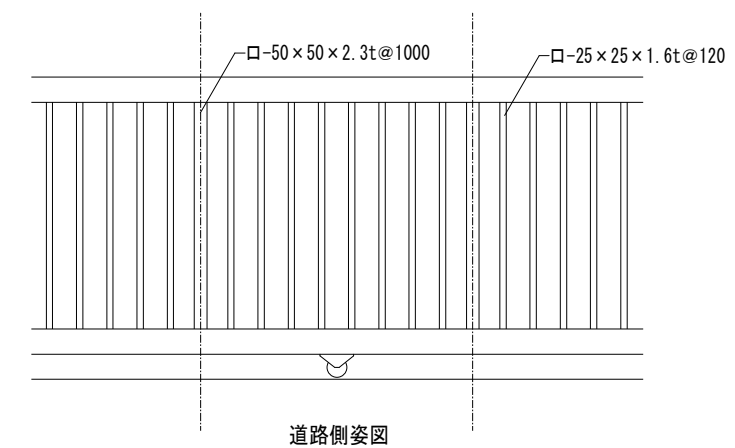
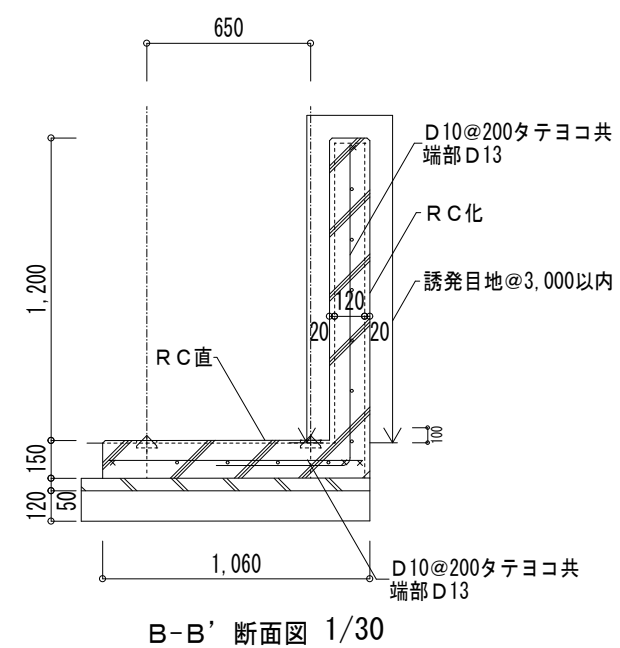

農具倉庫新築工事仕様書

1. 地業工事

①砂利地業

材料 再生切込砕石 厚さ60

2. 鉄筋工事

①鉄筋の種類

異形鉄筋 A類 S D 295 A

3. コンクリート工事

①設計基準強度

ステ：18N/mm2、土間18N/mm2、躯体：(18+3)N/mm2

②レディミクストコンクリートの種類

I 類

③普通コンクリートの調合

塩化物の含有量は、0.3kg/m3以下

④打放し仕上げの種類

合板を用いる場合 B種 （基礎）

⑤床コンクリートの仕上げ

B種（土間）

4. 木工事

①木材

構造材：檜 構造用2級（土台）、杉 構造用2級とし、日本農林規格の規格品とすること（書入寸法は引き立て寸法）

②防腐防蟻処理

木材は全て低公害加圧注入処理を行い、注入証明書を提出すること

建具表

符 号	A D－1	1ヶ所	AW－1	1ヶ所
姿 図				
形 式	アルミ引違戸		アルミ引違窓	
材 料	アルミシルバー 見込 60 （半外付け）		アルミシルバー 見込 60 （半外付け）	
硝 子	厚 6.8 網入型板 腰：厚 3 アルミパネル		厚 6.8 網入型板	
金 物	鎌錠 厚 2 ステンレスレール その他附属金物一式		クレセント その他附属金物一式	
備 考	硝子押えはアルミパネル共シリコン系シーリングとする			

正面図 S=1/100

背面図 S=1/100

側面図 S=1/100

平面図 S=1/100

基礎伏図 S=1/100

小屋伏図 S=1/100

一級建築士事務所 知事登録 第1-4-103号

SHIMOMAI SEKKI

株式会社 下舞設計

一級建築士 第 262818号

日高雅人

紫原中学校校舎新築その他本体工事

農具倉庫

仕様書・平面図等

鹿児島市建設局建築部建築課

A3:1/100

A－126

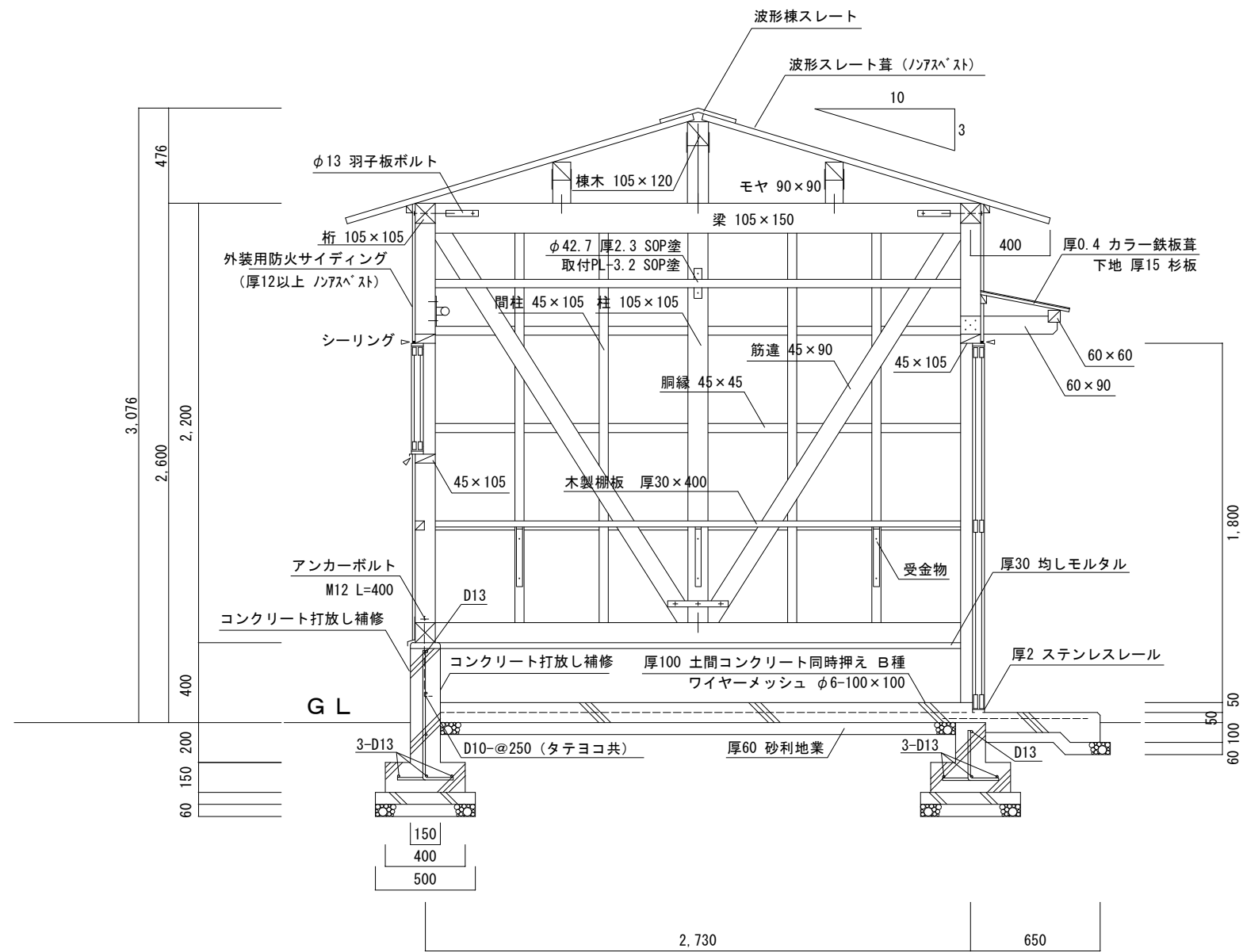

断面図 S=1/30

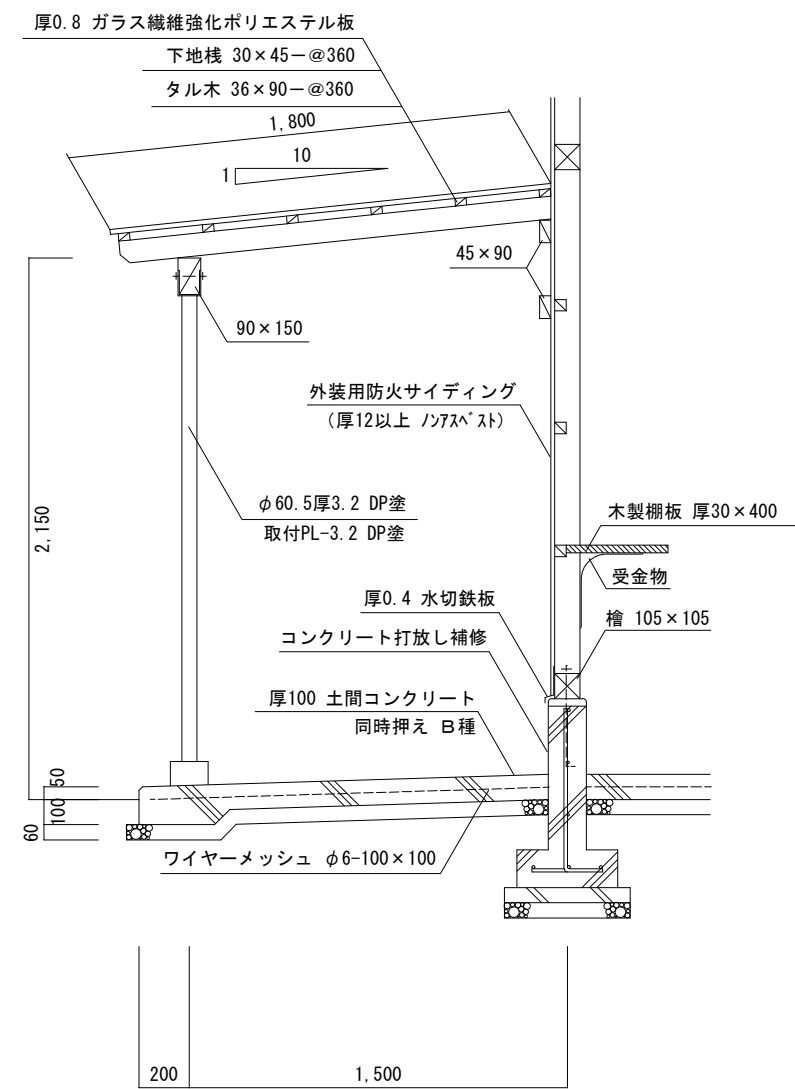

渡り廊下 2

基礎寸法表

側面パネル	長期地耐力 (KN/m ²)	隣地境界線までの 距離 (mm)	a (mm)	b (mm)	c (mm)	d (mm)
なし	30≦N<50	L≦500	1000	1000	1000	1000
		L>500	800	800	800	800
	50≦N	L≦500	1000	1000	1000	1000
		L>500	750	750	750	750
あり	30≦N<50	L≦500	1300	1300	1300	1300
		L>500	1150	1150	1150	1150
	50≦N	L≦500	1300	1300	1300	1300
		L>500	1050	1050	1050	1050

側面図 (S = 1 / 100)

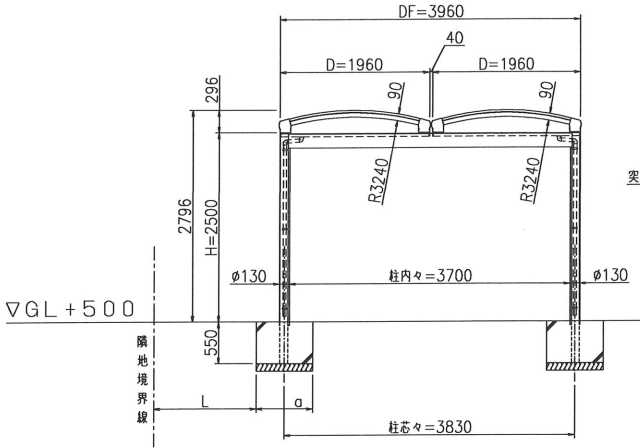

平面図 (S = 1 / 100)

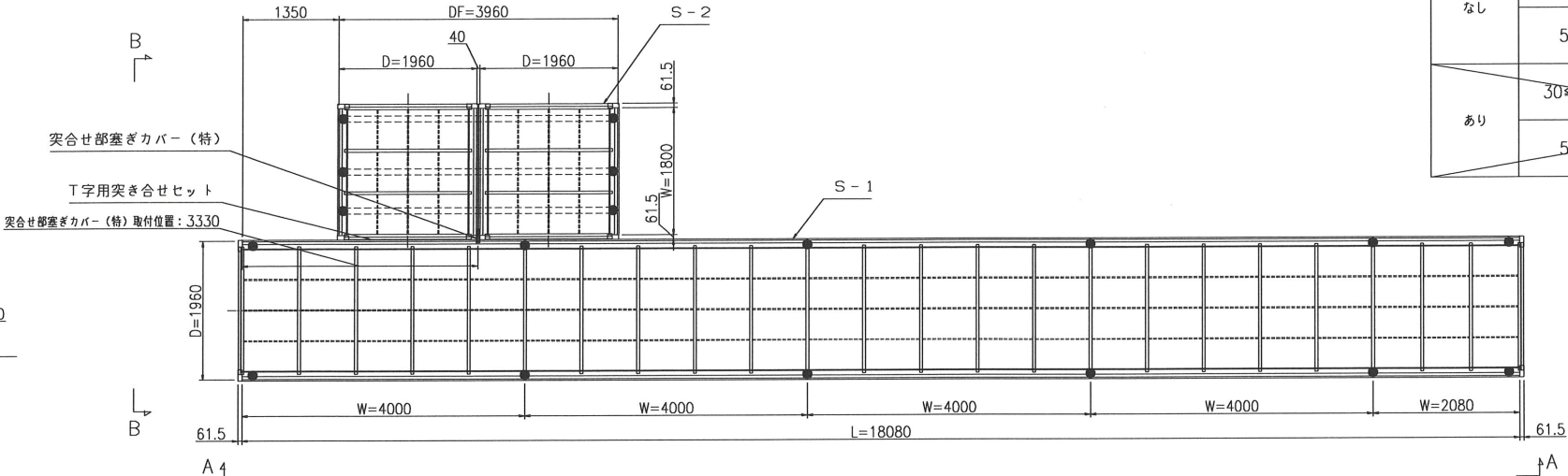

側面図 (S = 1 / 100)

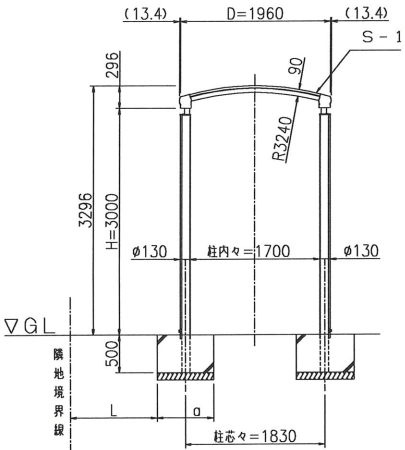

立面図 (S = 1 / 100)

< A - A 矢視 >

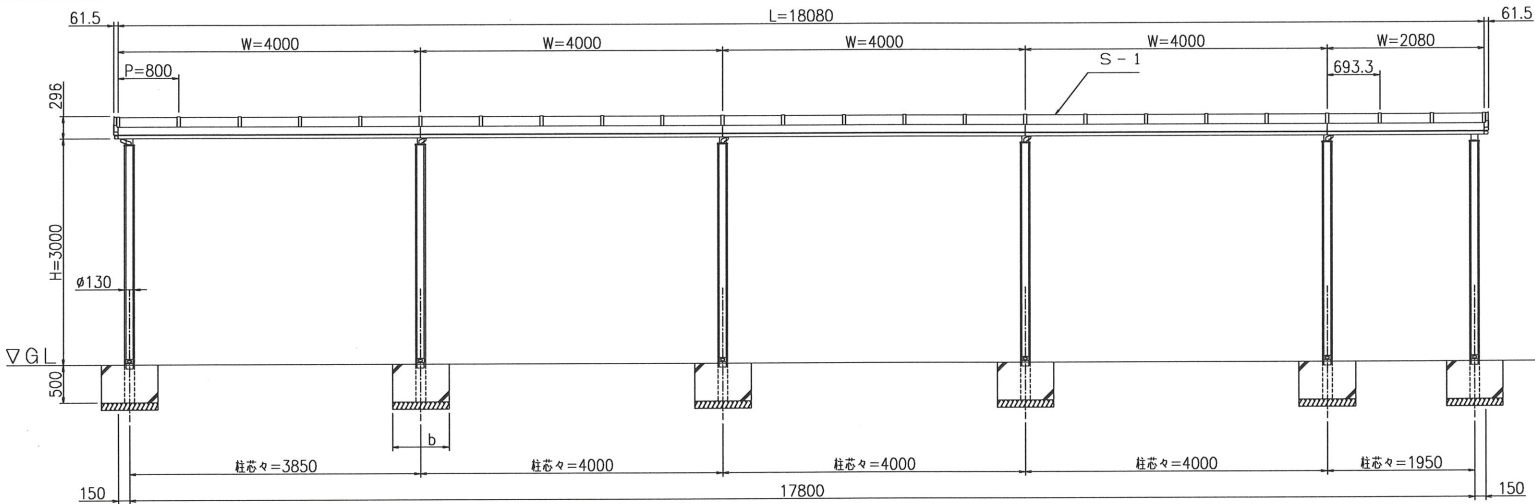

側面図 (S = 1 / 100)

< B - B 矢視 >

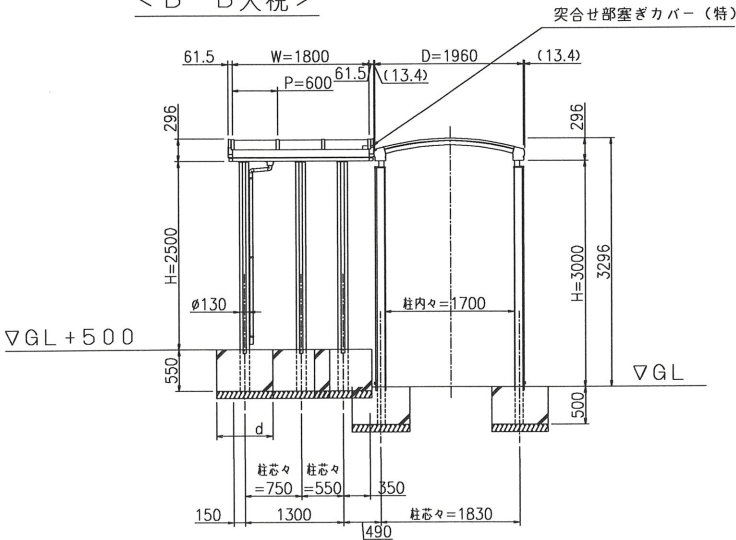

柱・基礎割付位置図 (S = 1 / 100)

▶: 排水位置を示す

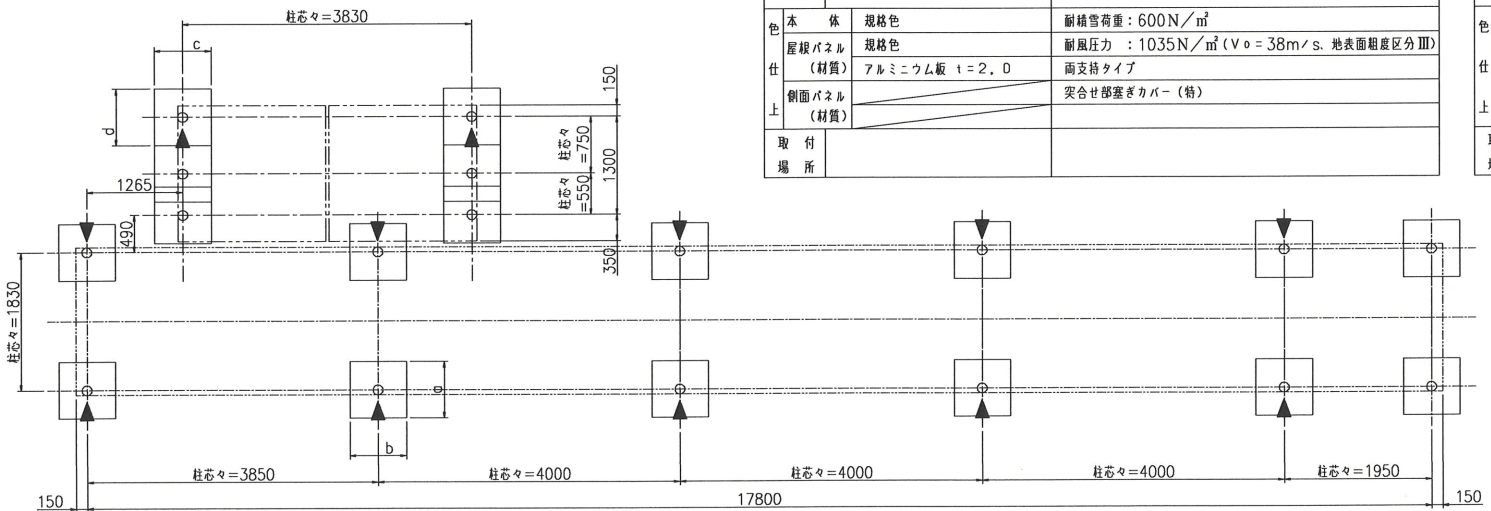

客 番	S-1	数量	1	備 考
色	本体	規格色		耐積雪荷重: 600N/m ²
仕	屋根パネル	規格色		耐風圧力 : 1035N/m ² (V ₀ =38m/s、地表面粗度区分Ⅲ)
上	(材質)	アルミニウム板 t=2.0		両支持タイプ
	側面パネル			突合せ部塞ぎカバー (特)
取付場所				

客 番	S-2	数量	1	備 考
色	本体	規格色		耐積雪荷重: 600N/m ²
仕	屋根パネル	規格色		耐風圧力 : 1035N/m ² (V ₀ =38m/s、地表面粗度区分Ⅲ)
上	(材質)	アルミニウム板 t=2.0		両支持タイプ
	側面パネル			柱位置自在仕様
取付場所				T字用突き合せセット

参考図

側面パネル	長期地耐力 (KN/m^2)	隣地境界線までの 距離 (mm)	a (mm)	b (mm)
なし	$30 \leq N < 50$	$L \leq 500$	1000	1000
		$L > 500$	800	800
	$50 \leq N$	$L \leq 500$	1000	1000
		$L > 500$	750	750
あり	$30 \leq N < 50$	$L \leq 500$	1300	1300
		$L > 500$	1150	1150
	$50 \leq N$	$L \leq 500$	1300	1300
		$L > 500$	1050	1050

(S - 1)

材 質	規 格
柱	アルミニウム合金押出型材 A6N01S-T5 JIS H410
柱補強	アルミニウム合金押出型材 A6N01S-T5 JIS H410
桁	アルミニウム合金押出型材 A6N01S-T5 JIS H410
垂木	アルミニウム合金押出型材 A6063S-T5 JIS H410
妻垂木	アルミニウム合金押出型材 A6063S-T5 JIS H410
パネル押え	アルミニウム合金押出型材 A6063S-T5 JIS H410
中核	アルミニウム合金押出型材 A6063S-T5 JIS H410
屋根パネル	アルミ板 t=2.0 JIS H400
アルミニウム合金押出型材	A6N01S-T5 JIS H410
一般構造用圧延鋼材	SS400 JIS G310
アルミニウム合金ダイカスト	ADC1 JIS H530
排水管	樹脂 ASA
ボルト、ナット	ステンレス

奥行詳細図 (S = 1 / 10)

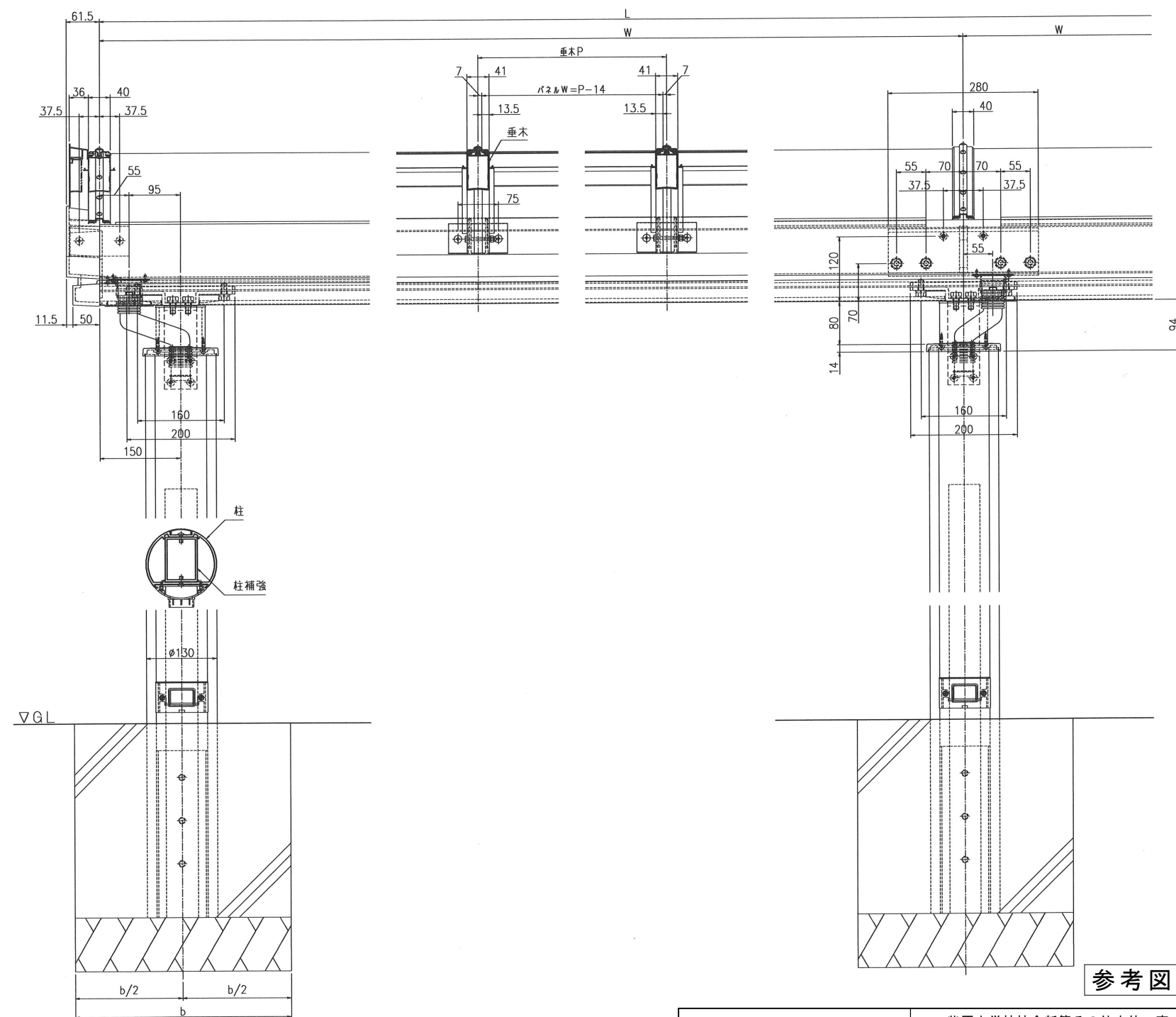
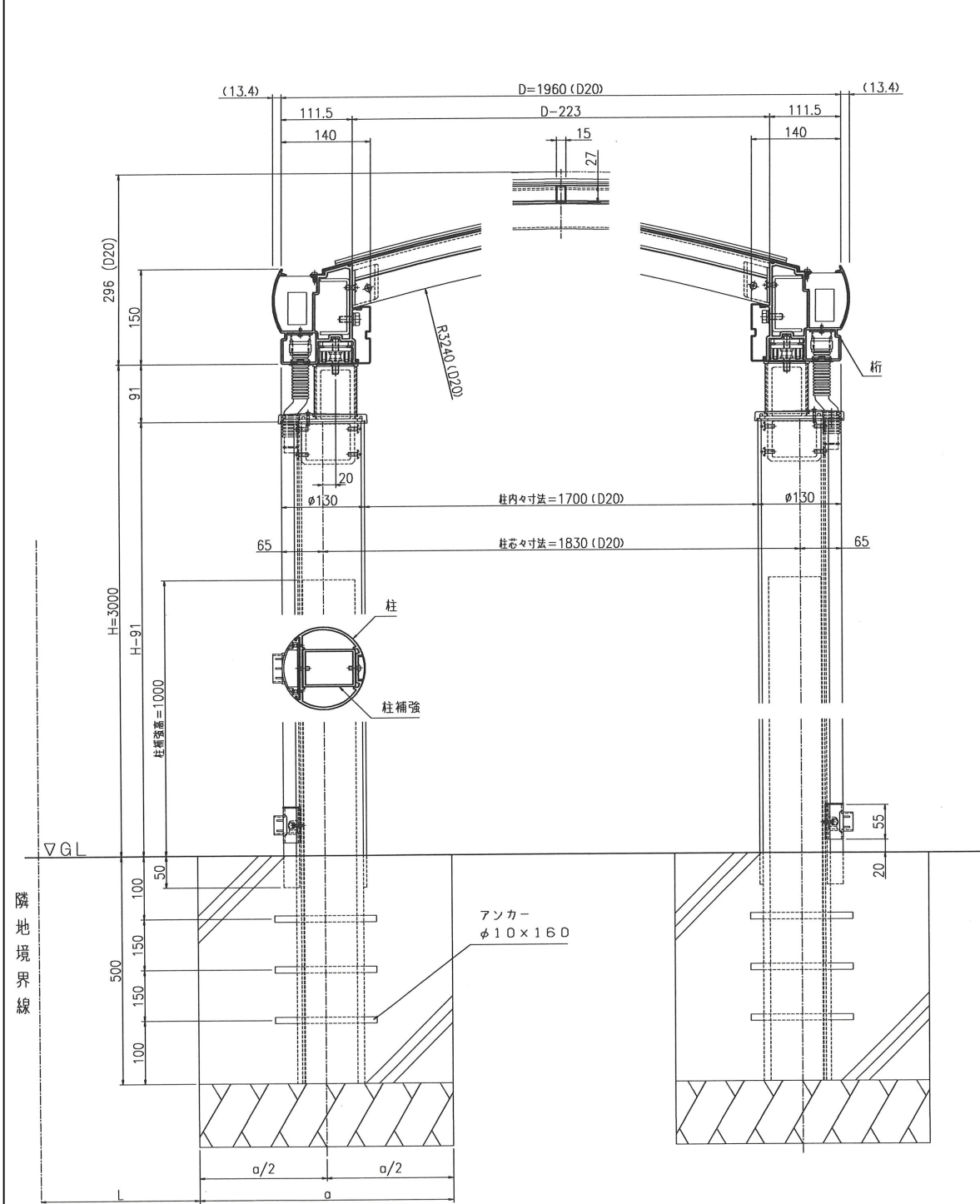

基礎寸法表				
側面パネル	長期地耐力 (KN/m^2)	隣地境界線までの 距離 (mm)	c (mm)	d (mm)
なし	$30 \leq N < 50$	$L \leq 500$	1000	1000
		$L > 500$	800	800
	$50 \leq N$	$L \leq 500$	1000	1000
		$L > 500$	750	750
あり	$30 \leq N < 50$	$L \leq 500$	1300	1300
		$L > 500$	1150	1150
	$50 \leq N$	$L \leq 500$	1300	1300
		$L > 500$	1050	1050

渡り廊下 2

(S-2)

材質仕様書			
名 称	材 質	規 格	
柱	アルミニウム合金押出材	A6N01S-T5	JIS H4100
梁	アルミニウム合金押出材	A6N01S-T5	JIS H4100
桁	アルミニウム合金押出材	A6N01S-T5	JIS H4100
垂木	アルミニウム合金押出材	A6063S-T5	JIS H4100
表垂木	アルミニウム合金押出材	A6063S-T5L	JIS H4100
パネル押え	アルミニウム合金押出材	A6063S-T5	JIS H4100
中鉄	アルミニウム合金押出材	A6063S-T5	JIS H4100
屋根パネル	アルミニウム板 $t=2.0$	A1100P-H14	JIS H4000
	アルミニウム合金押出材	A6N01S-T5	JIS H4100
ブラケット類	一般構造用圧延鋼材	SS400	JIS G3101
	アルミニウム合金ダイカスト	ADC1	JIS H5302
排水器	樹脂	ASA	
ボルト等	ステンレス		

奥行詳細図 (S = 1 / 10)

間口詳細図 (S = 1 / 10)

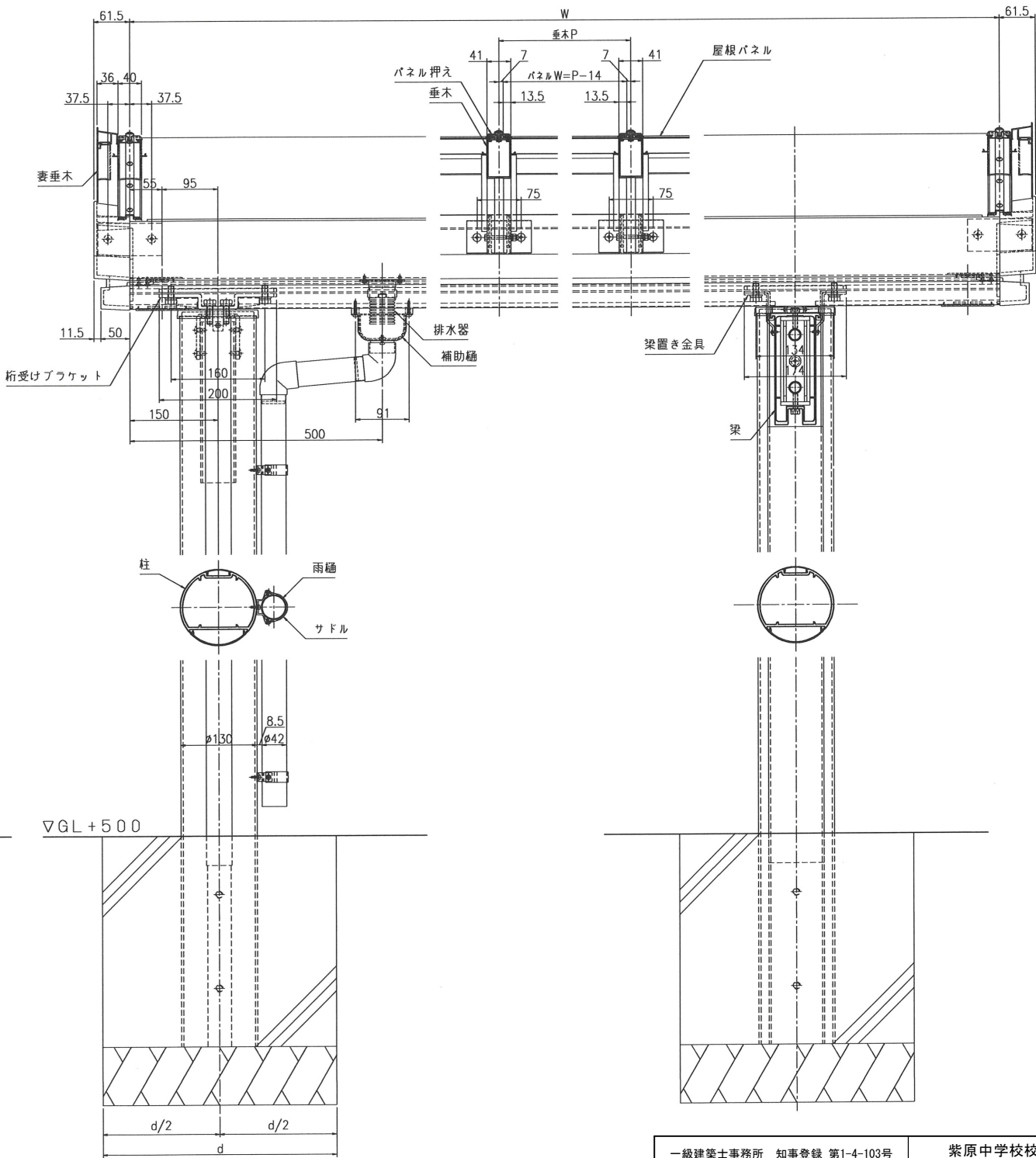
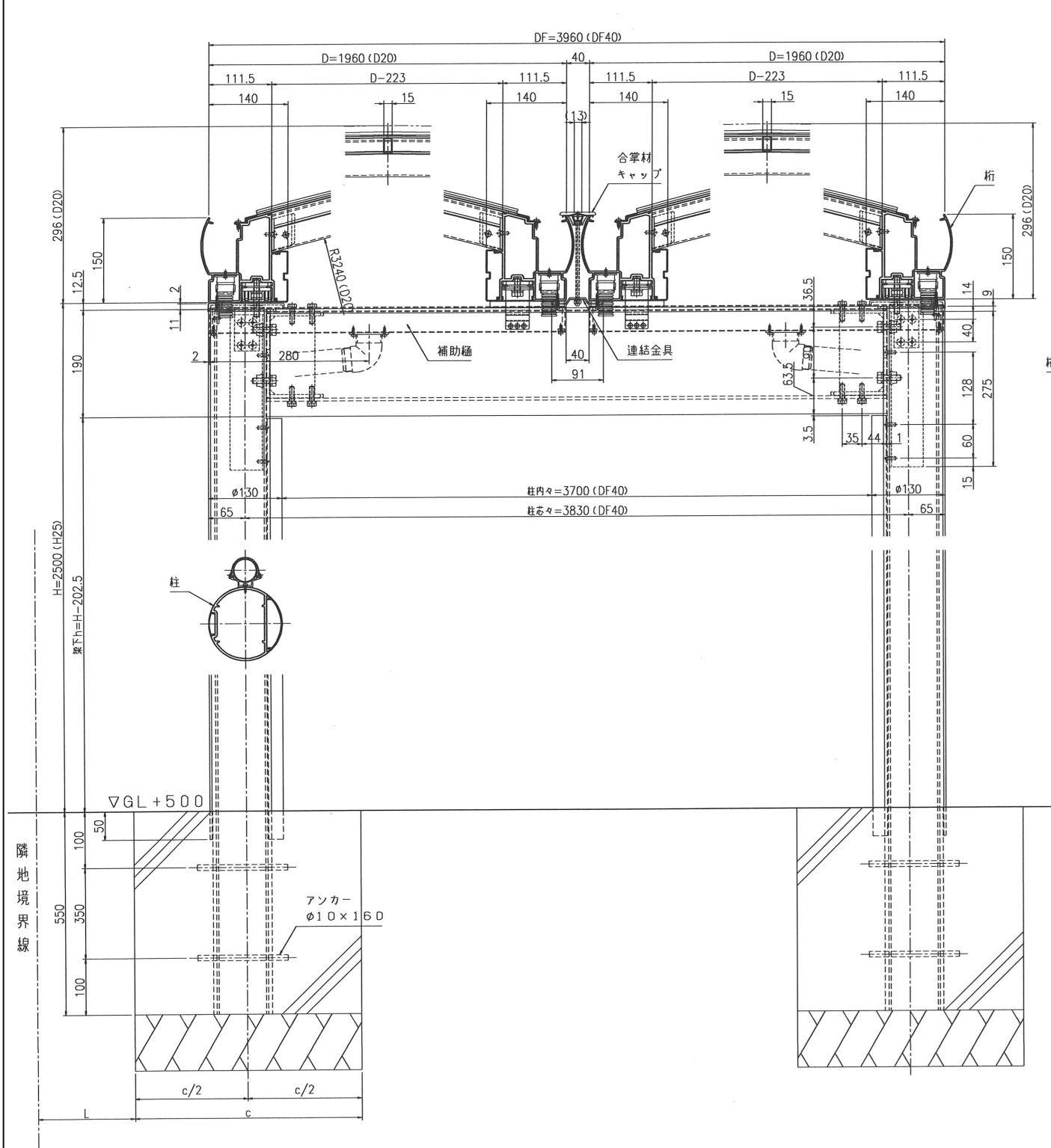

参考図

渡り廊下 2

(S-2)

材質仕様書

名 称	材 質	規 格
十字・T字連結板	アルミニウム板	A1100P JIS H4000

突合せ部詳細図 (S = 1 / 4)

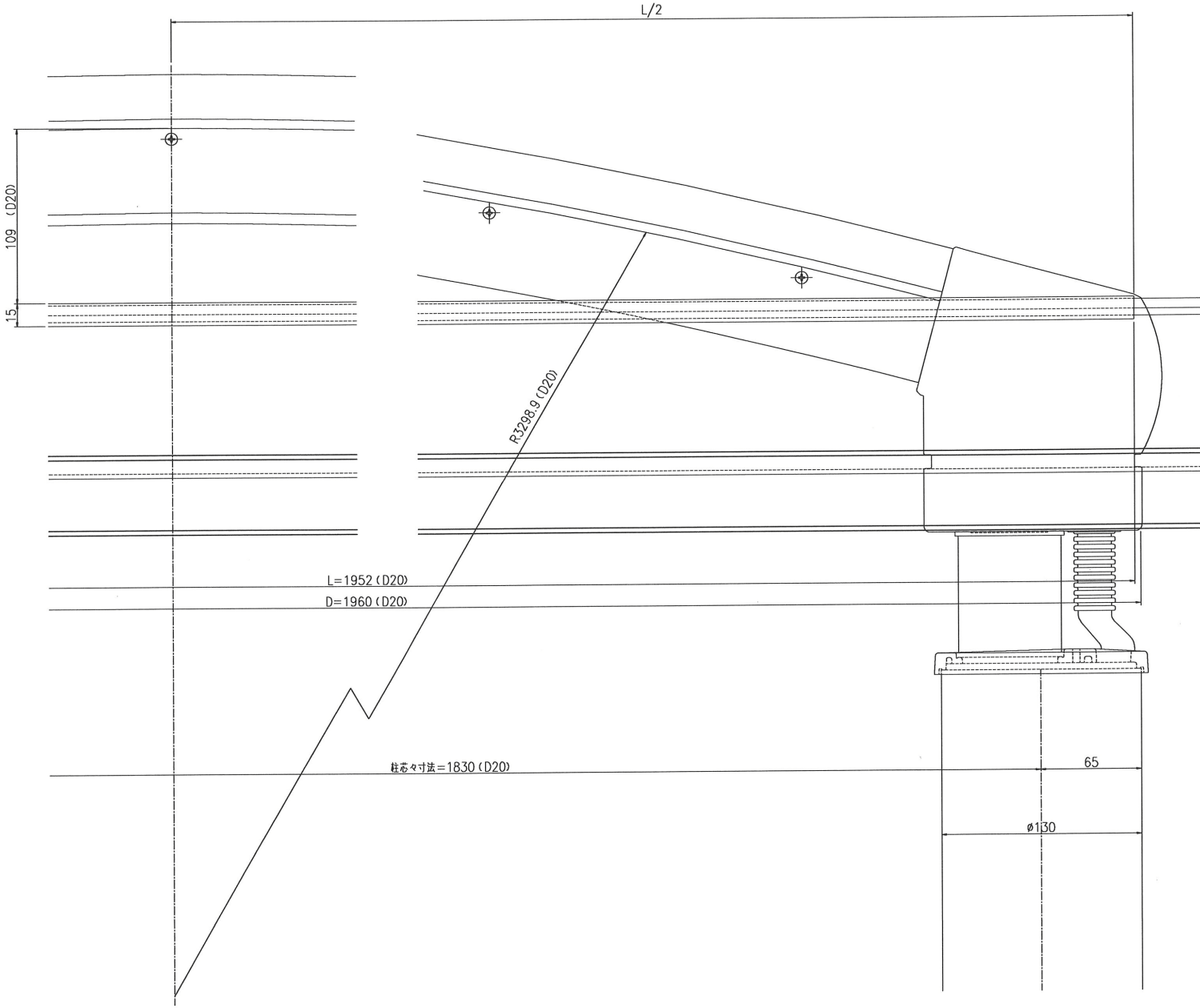
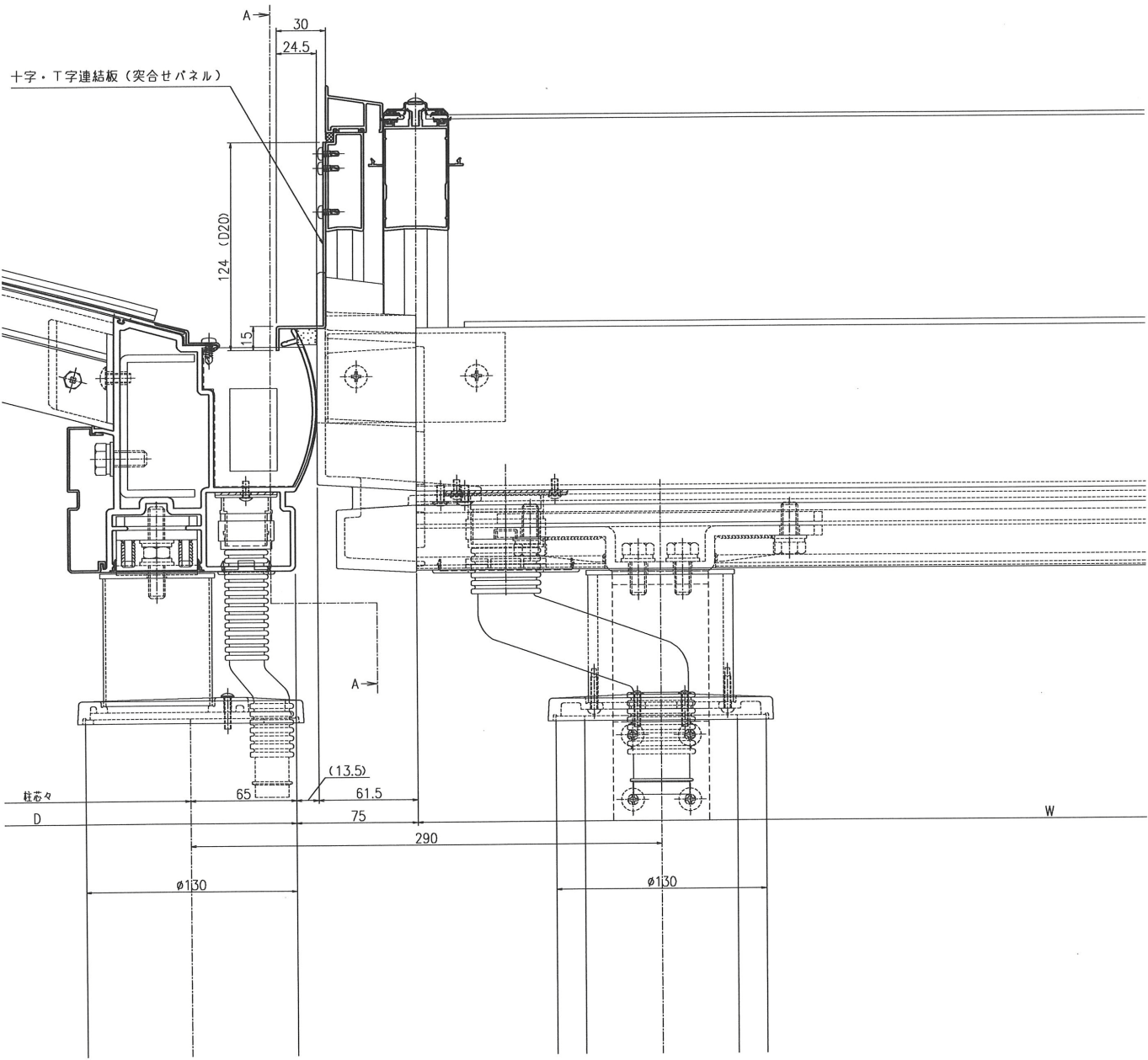

参考図

一級建築士事務所 知事登録 第1-4-103号
株式会社 下舞設計
一級建築士 第 262818号
日高雅人 印

紫原中学校校舎新築その他本体工事
渡り廊下2 詳細図4 1/4 A-131
鹿児島市建設局建築部建築課

渡り廊下2
(S-1)

突合せ部塞ぎカバー（特）納まり図（S=1/6）

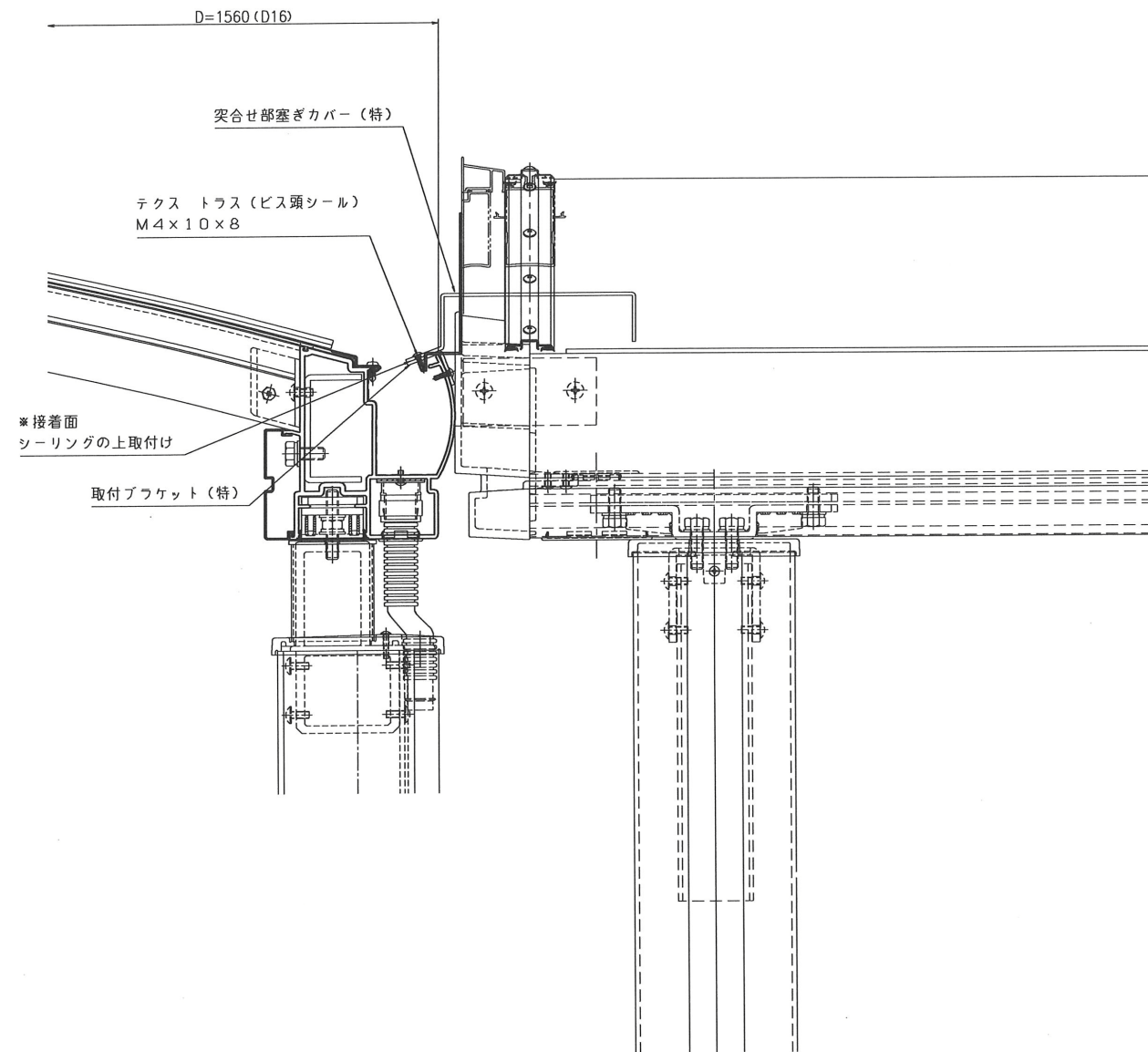

突合せ部塞ぎカバー（特）詳細図（S=1/2）

材質：AL t=2.5

仕上げ：本体近似色 化成処理+アクリル焼付塗装（40μ）

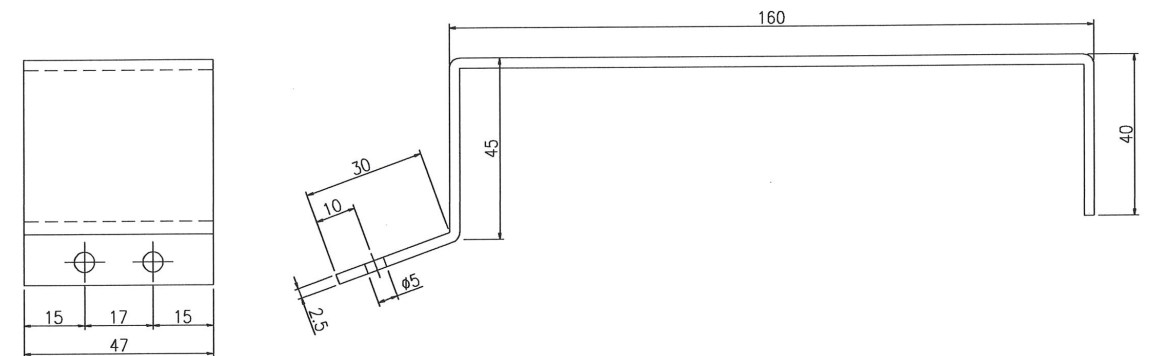
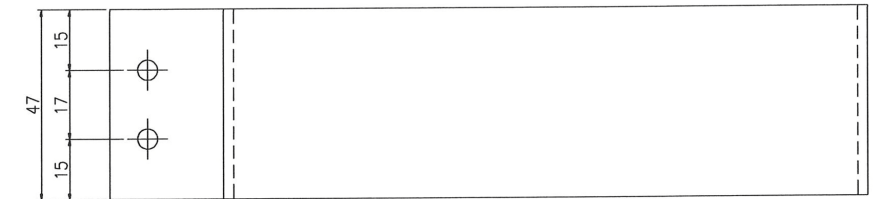

取付ブラケット（特）詳細図（S=1/2）

材質：AL t=2.5

仕上げ：本体近似色 化成処理+アクリル焼付塗装（40μ）

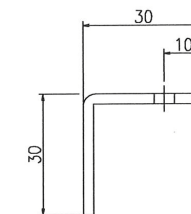
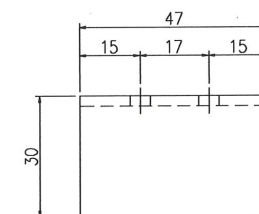
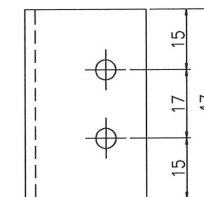

参考図

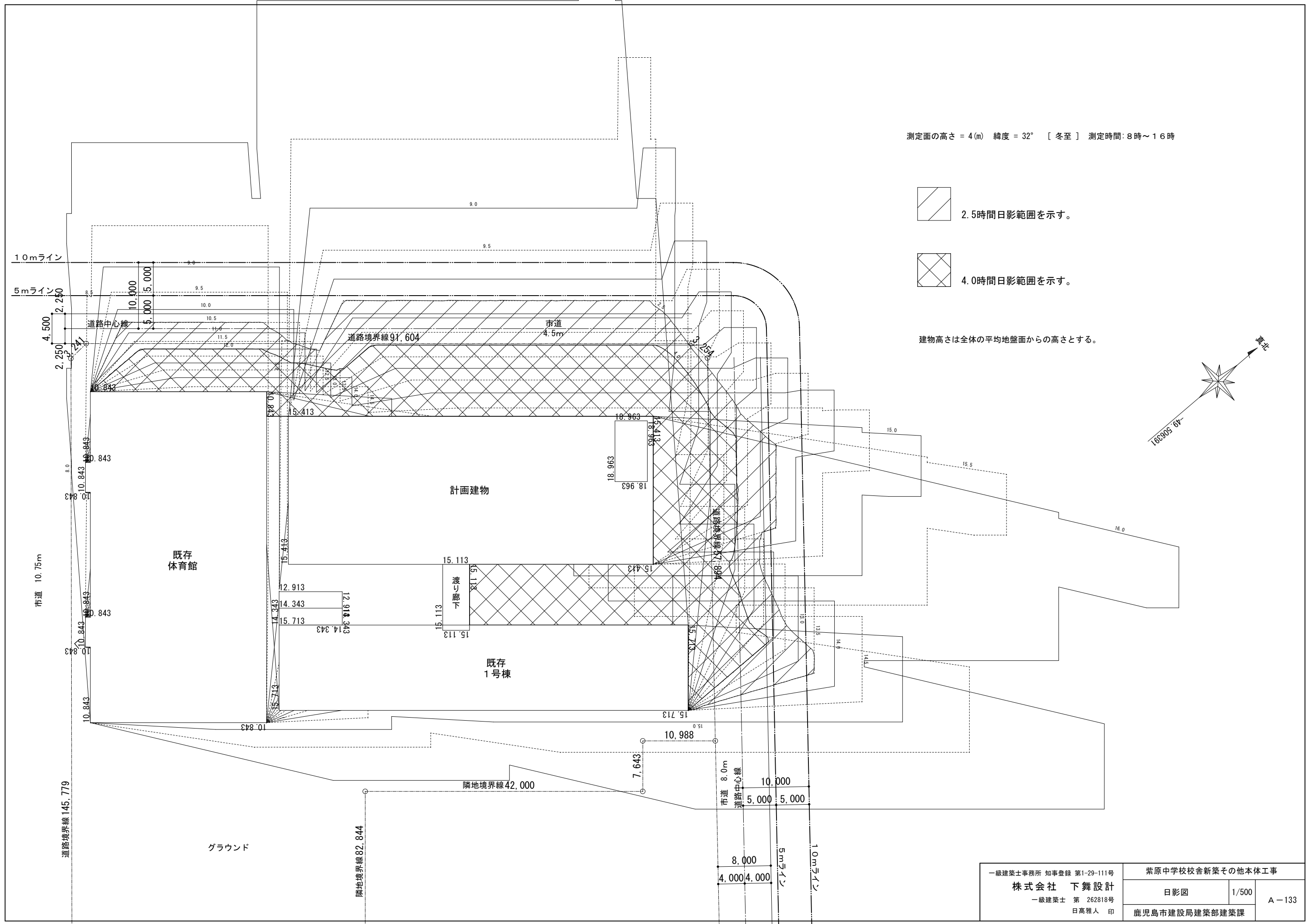

測定面の高さ = 4 (m) 緯度 = 32° [冬至] 測定時間: 8 時 ~ 1 6 時



2.5時間日影範囲を示す。



4.0時間日影範囲を示す。

建物高さは全体の平均地盤面からの高さとする。

一級建築士事務所 知事登録 第1-29-111号		紫原中学校校舎新築その他本体工事	
株式会社 下舞設計		日影図	1/500
一級建築士 第 262818号		A - 133	
日高雅人 印		鹿児島市建設局建築部建築課	

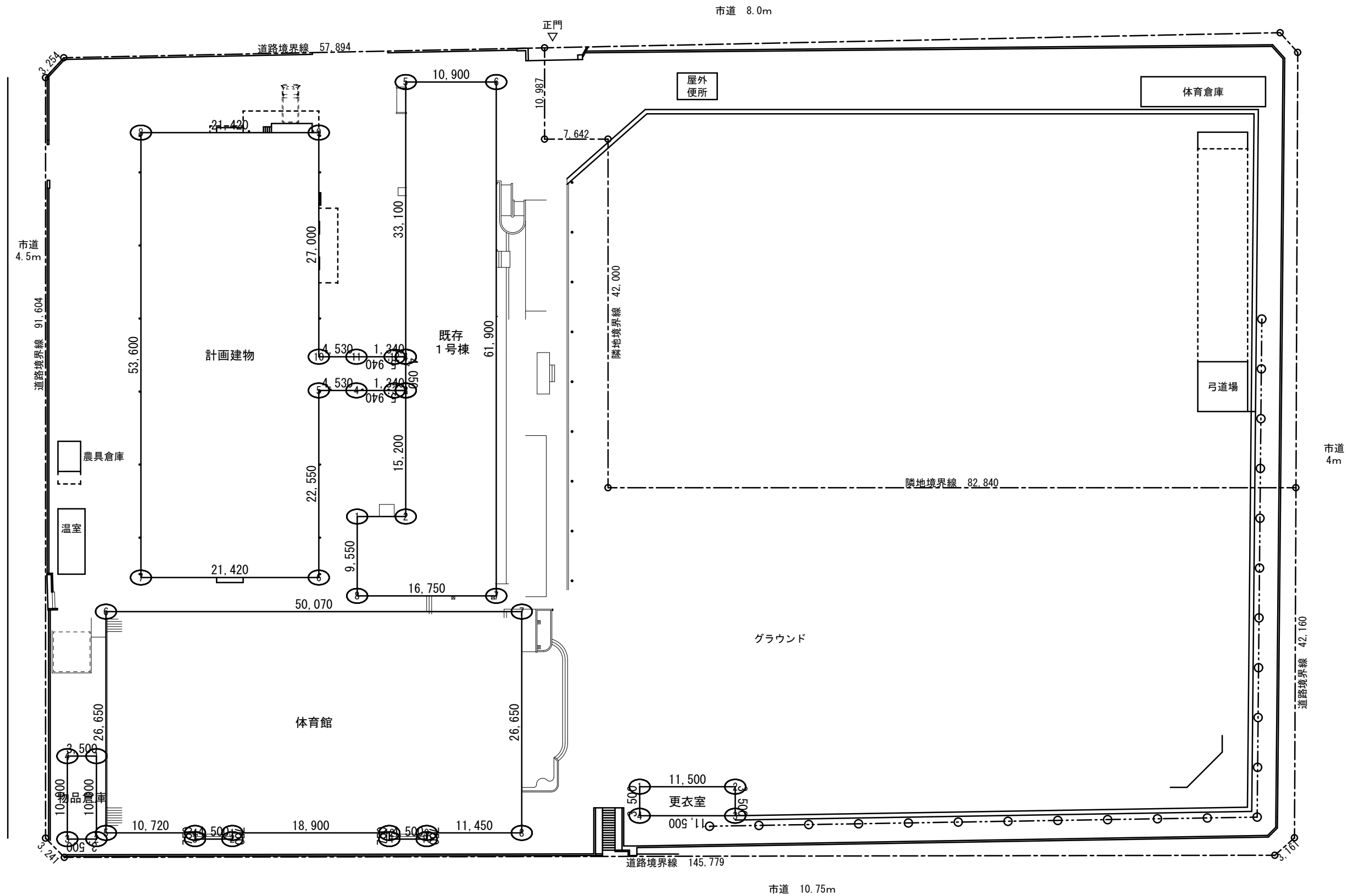
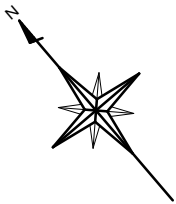

凡例) 印は、計画建物を示す。

一級建築士事務所 知事登録 第1-29-111号		紫原中学校校舎新築その他本体工事	
株式会社 下舞設計		平均地盤面算定表 1	1/500
一級建築士 第 262818号 日高雅人 印		A - 134	
		鹿児島市建設局建築部建築課	

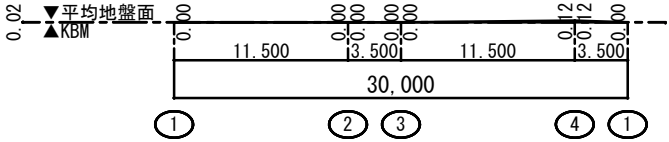

更衣室

範 囲	面 積 計 算					辺 長
① - ②	0.00	×	11.500	=	0.000000	11.500
② - ③	0.00	×	3.500	=	0.000000	3.500
③ - ④	0.12	×	11.500 /2	=	0.690000	11.500
④ - ①	0.12	×	3.500 /2	=	0.210000	3.500
合 計					0.900000	30.000
面 積 ÷ 周 長					0.030000	
平 均 地 盤 面					KBM +0.02m	

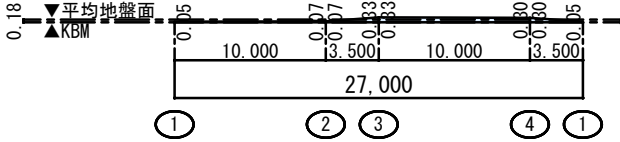

物品倉庫

範 囲	面 積 計 算			辺 長
① - ②	(0.05 + 0.07) ×	10.000 /2 =	0.575000	10.000
② - ③	(0.07 + 0.33) ×	3.500 /2 =	0.691250	3.500
③ - ④	(0.33 + 0.30) ×	10.000 /2 =	3.160000	10.000
④ - ①	(0.30 + 0.05) ×	3.500 /2 =	0.616000	3.500
合 計			5.042250	27.000
面 積 ÷ 周 長			0.186750	
平 均 地 盤 面			KBM +0.18m	

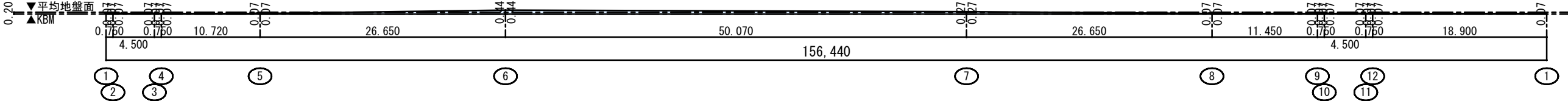

体育館

範 囲	面 積 計 算					辺 長
① - ②	0.07	×	0.750	=	0.048750	0.750
② - ③	0.07	×	4.500	=	0.292500	4.500
③ - ④	0.07	×	0.750	=	0.048750	0.750
④ - ⑤	0.07	×	10.720	=	0.696800	10.720
⑤ - ⑥	(0.07 + 0.44)	×	26.650	/2 =	6.702475	26.650
⑥ - ⑦	(0.44 + 0.27)	×	50.070	/2 =	17.599605	50.070
⑦ - ⑧	(0.27 + 0.07)	×	26.650	/2 =	4.463875	26.650
⑧ - ⑨	0.07	×	11.450	=	0.801500	11.450
⑨ - ⑩	0.07	×	0.750	=	0.052500	0.750
⑩ - ⑪	0.07	×	4.500	=	0.315000	4.500
⑪ - ⑫	0.07	×	0.750	=	0.052500	0.750
⑫ - ①	(0.07 + 0.07)	×	18.900	/2 =	1.275750	18.900
合 計					32.350005	156.440
面 積 ÷ 周 長					0.206789	
平 均 地 盤 面					KBM +0.20m	

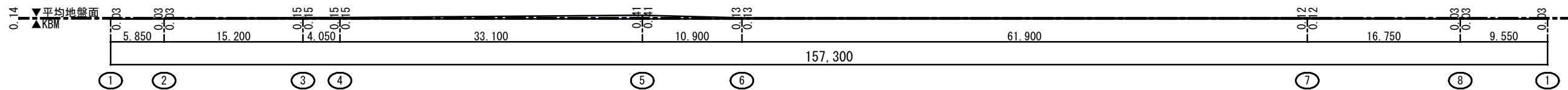

既存 1号棟

範 囲	面 積 計 算			辺 長
① - ②	(0.03 + 0.03) ×	5.850 /2 =	0.178425	5.850
② - ③	(0.03 + 0.15) ×	15.200 /2 =	1.390800	15.200
③ - ④	0.15 ×	4.050 =	0.607500	4.050
④ - ⑤	(0.15 + 0.41) ×	33.100 /2 =	9.234900	33.100
⑤ - ⑥	(0.41 + 0.13) ×	10.900 /2 =	2.904850	10.900
⑥ - ⑦	(0.13 + 0.12) ×	61.900 /2 =	7.520850	61.900
⑦ - ⑧	(0.12 + 0.03) ×	16.750 /2 =	1.239500	16.750
⑧ - ①	(0.03 + 0.03) ×	9.550 /2 =	0.276950	9.550
合 計			23.353775	157.300
面 積 ÷ 周 長			0.148466	
平 均 地 盤 面			KBM +0.14m	

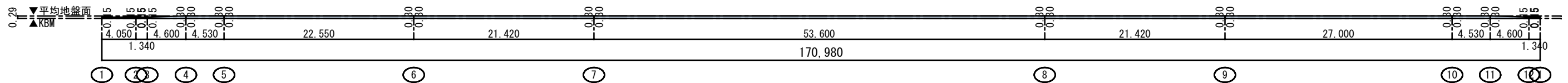

計画建物

範 囲	面 積 計 算			辺 長
① - ②	0.15 ×	4.050 =	0.607500	4.050
② - ③	0.15 ×	1.340 =	0.201000	1.340
③ - ④	(0.15 + 0.30) ×	4.600 /2 =	1.035000	4.600
④ - ⑤	0.30 ×	4.530 =	1.359000	4.530
⑤ - ⑥	0.30 ×	22.550 =	6.765000	22.550
⑥ - ⑦	0.30 ×	21.420 =	6.426000	21.420
⑦ - ⑧	0.30 ×	53.600 =	16.080000	53.600
⑧ - ⑨	0.30 ×	21.420 =	6.426000	21.420
⑨ - ⑩	0.30 ×	27.000 =	8.100000	27.000
⑩ - ⑪	0.30 ×	4.530 =	1.359000	4.530
⑪ - ⑫	(0.30 + 0.15) ×	4.600 /2 =	1.035000	4.600
⑫ - ①	0.15 ×	1.340 =	0.201000	1.340
合 計			49.594500	170.980
面 積 ÷ 周 長			0.290060	
平 均 地 盤 面			KBM +0.29m	

全体の平均地盤面 =
$$\frac{\text{全棟の面積 } S \text{ (更衣室 + 物品倉庫 + 体育館 + 既存1号棟 + 計画建物)}}{\text{全棟の周長 } L \text{ (更衣室 + 物品倉庫 + 体育館 + 既存1号棟 + 計画建物)}}$$
$$= \frac{(0.900\text{m}^2 + 5.04225\text{m}^2 + 32.35005\text{m}^2 + 23.353775\text{m}^2 + 49.5945\text{m}^2)}{(30.000\text{m} + 27.000\text{m} + 156.440\text{m} + 157.300\text{m} + 170.980\text{m})}$$
$$= \frac{111.240575\text{m}^2}{541.720\text{m}}$$
$$= 0.2053469966\text{m}$$

∴全体の平均地盤面 = KBM +0.29m

L＝鉄筋コンクリート構造配筋
標準図(1)の2～(3)による。

鉄筋コンクリート構造配筋標準図（2）

構造詳細図該当項目

7. 大梁、小梁、片持梁

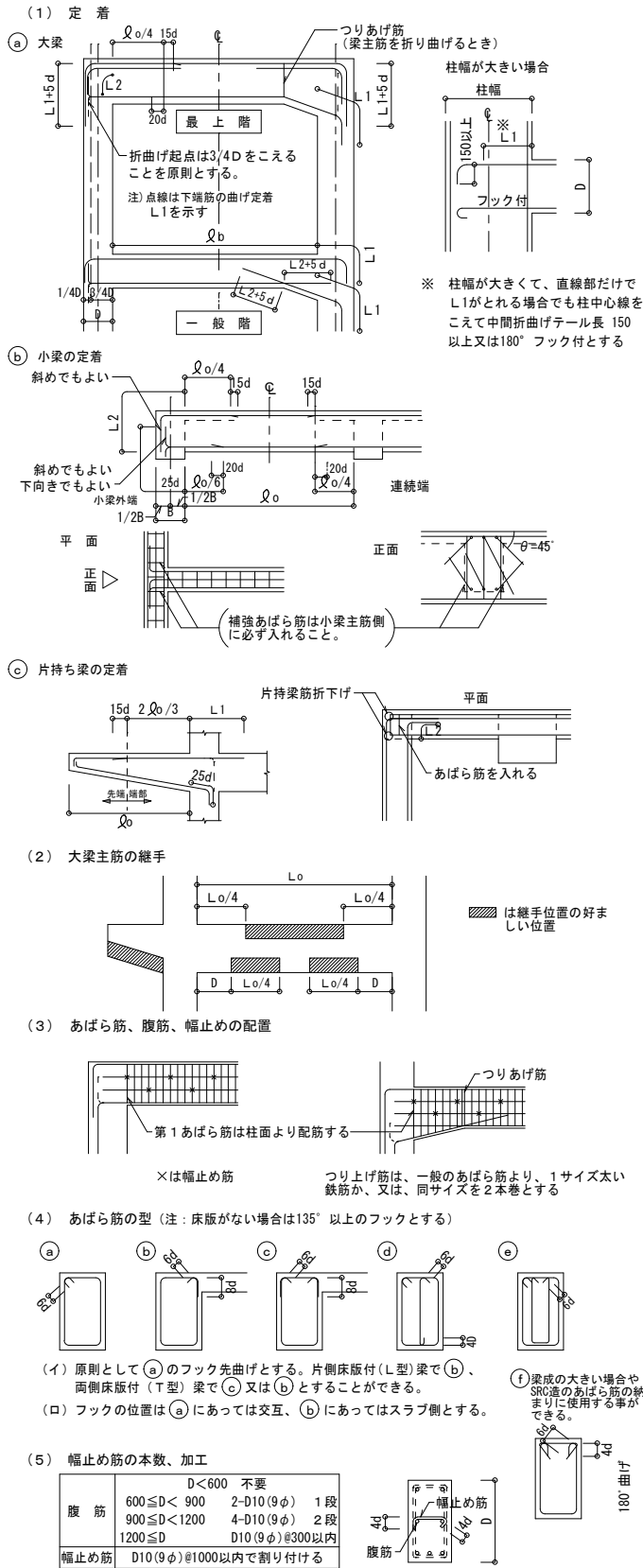

8. 床版

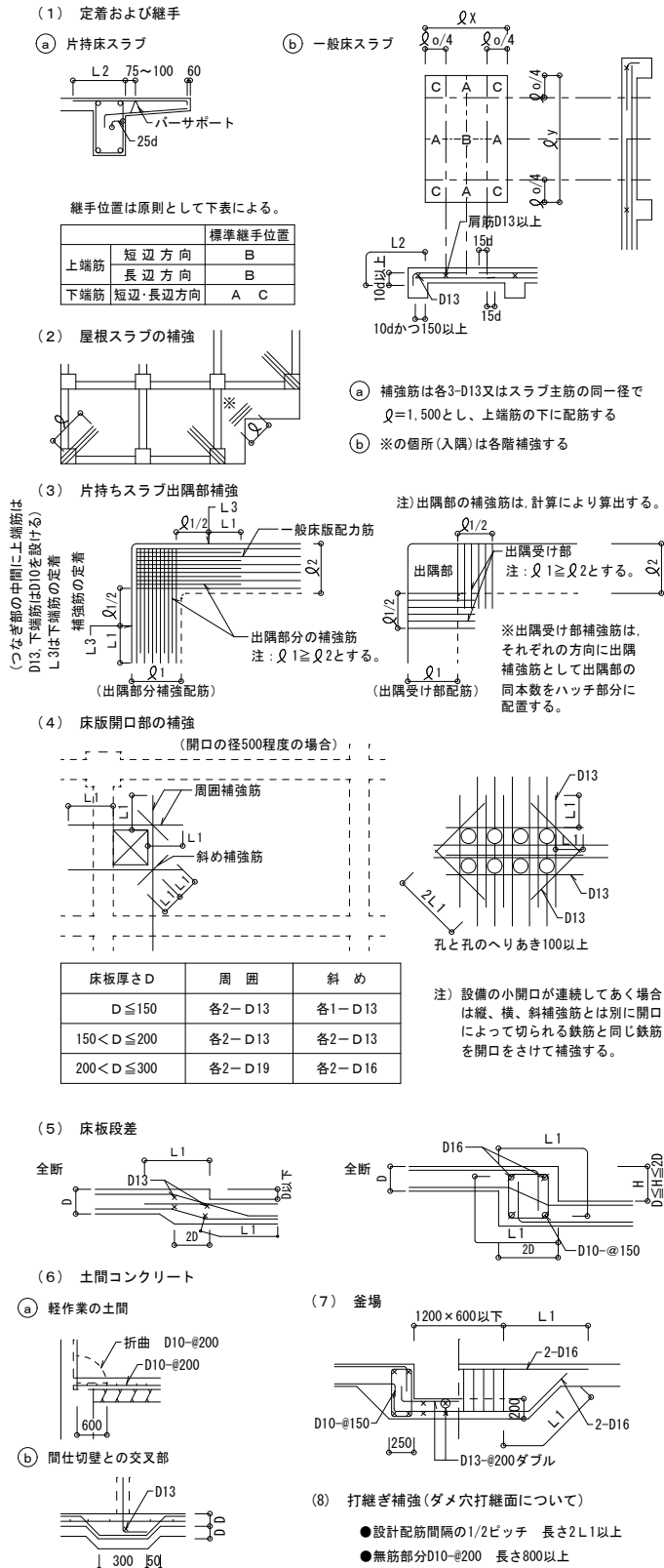

9. 壁

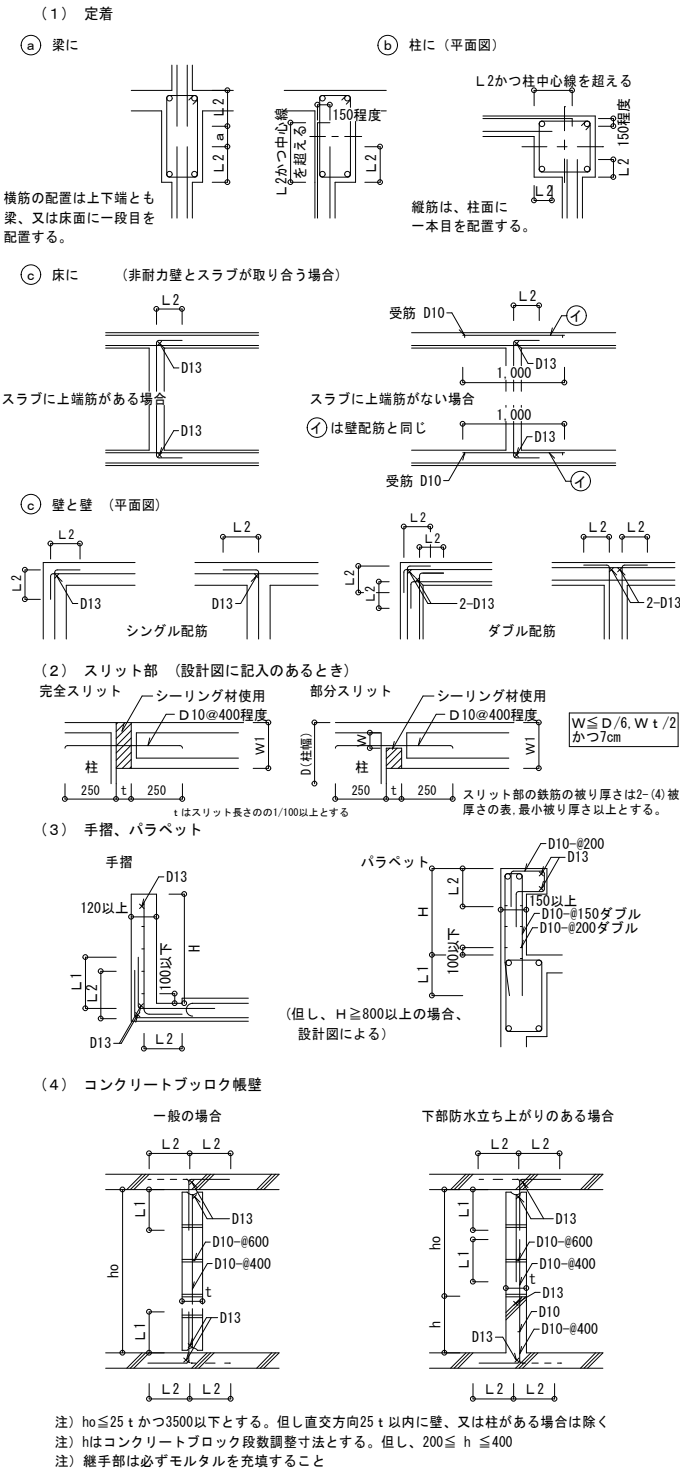

10. 柱、梁増打コンクリート補強

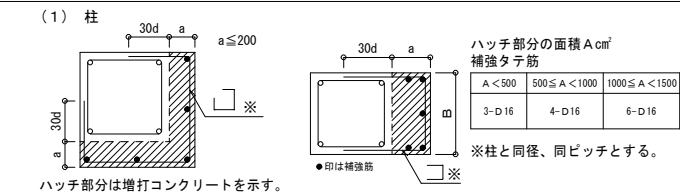

(2) 梁

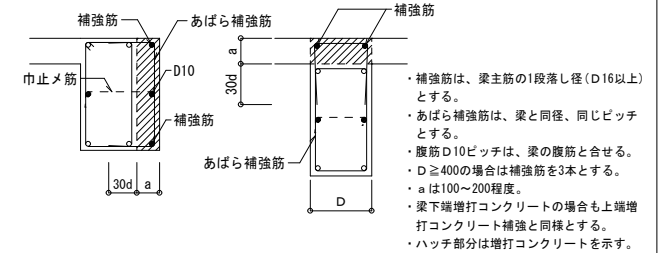

11. 梁貫通孔補強

（開口補強筋については計算により確認すること）

(1) 設置可能範囲

梁端部（スパンL/10位内かつ2D以内）は避ける

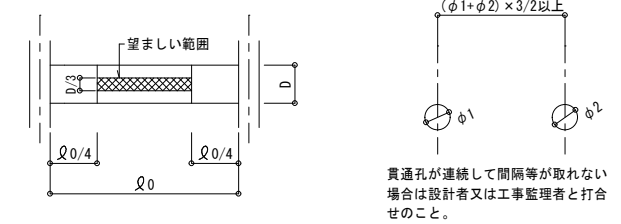

(2) 鉄筋標準配筋

但し、φ≤D/3とする

80≤φ≤100 折筋 2-(2-D13) 縦筋 ST 2-D13	100<φ≤150 折筋 2-(2-D13) 縦筋 ST 2-D13-#50 横筋 2-(2-D13) 縦筋 ST 2-D13-#50	150<φ≤250 折筋 4-(2-D13) 縦筋 ST 2-D13-#50 横筋 2-(2-D13) 縦筋 ST 2-D13-#50
---	---	---

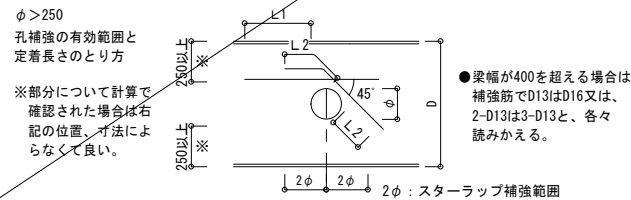

(3) 既製品（使用するときには、設計者又は工事監理者と打合わせのこと）

ウェブレ、ダイヤレン 等 日本建築センタ 一評価取得品とする。

施工前に計画書を提出し、承認を得ること。

施工前に使用する評価取得品については計算書を提出する事。

□ リング型 □ パイプ型 □ 金網型 □ プレート型

12. 増築予定

（将来増築予定のコンクリート増打部分は、増築時の鉄筋継手工法を考慮して措置する）

(1) 柱、梁 (2) 地中梁 (3) 床版、壁

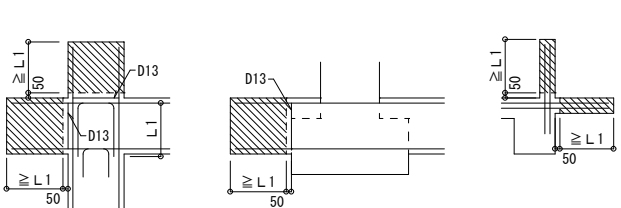

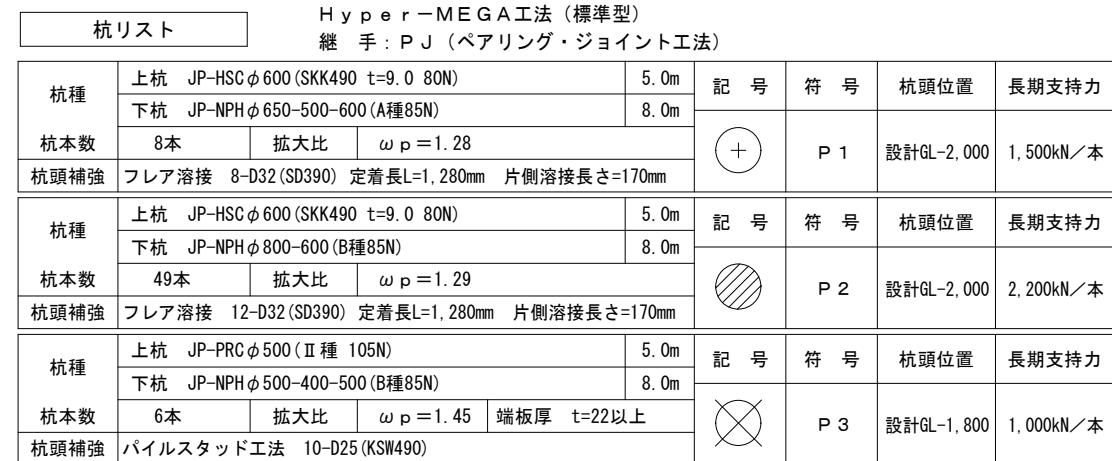

基礎・柱方向



A diagram showing a coordinate system with a vertical Y-axis and a horizontal X-axis. The Y-axis is labeled 'Y' at the top and has an upward-pointing arrow. The X-axis is labeled 'X' at the right and has a rightward-pointing arrow. The two axes meet at an origin point, which is marked with a small circle.

・特記なき杭頭レベルは設計GL-2,000とする

構造設計
一級建築士 第329649号 竹田 和彦
構造設計一級建築士 第9035号

一級建築士事務所 知事登録 第1-4-103号	柴原中学校校舎新築その他本体工事		
株式会社 下舞設計	杭伏図	1/200	S-04
一級建築士 第 262818号 日高雅人 印	鹿児島市建設局建築部建築課		

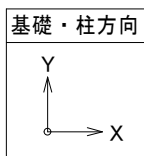
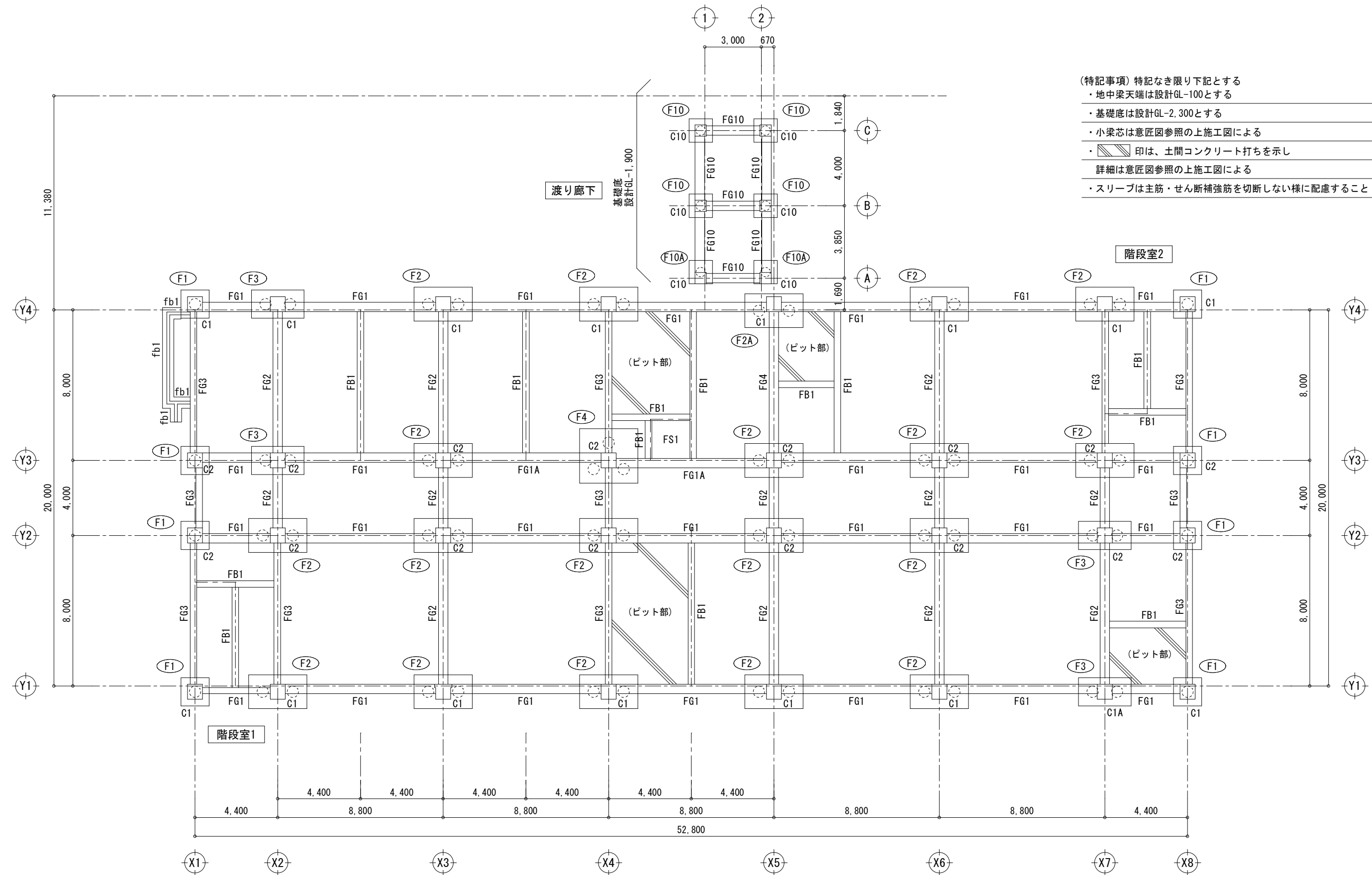

基礎伏図 1/200
(見下げ図)

構造設計
一級建築士 第329649号 竹田 和彦
構造設計一級建築士 第9035号

一級建築士事務所 知事登録 第1-4-103号		紫原中学校校舎新築その他本体工事	
株式会社 下舞設計		基礎伏図	1/200
一級建築士 第 262818号 日高雅人 印		S-05	
		鹿児島市建設局建築部建築課	

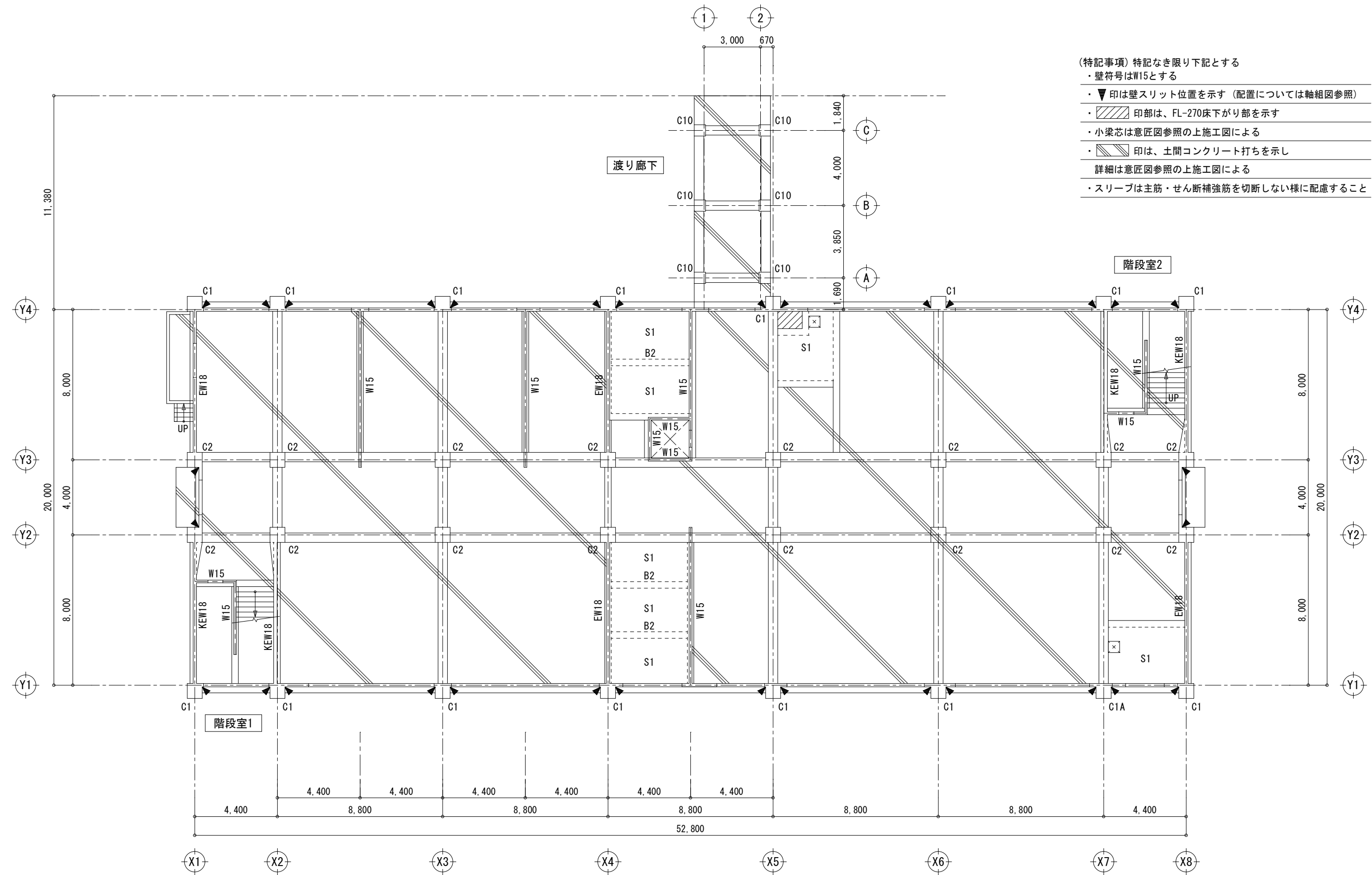

1 階梁床伏図 1/200
(見下げ図)

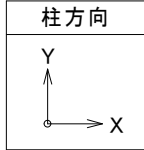

構造設計
一級建築士 第329649号 竹田 和彦
構造設計一級建築士 第9035号

一級建築士事務所 知事登録 第1-4-103号		紫原中学校校舎新築その他本体工事	
株式会社 下舞設計		1 階梁床伏図	1/200
一級建築士 第 262818号 日高雅人 印		S-06 鹿児島市建設局建築部建築課	

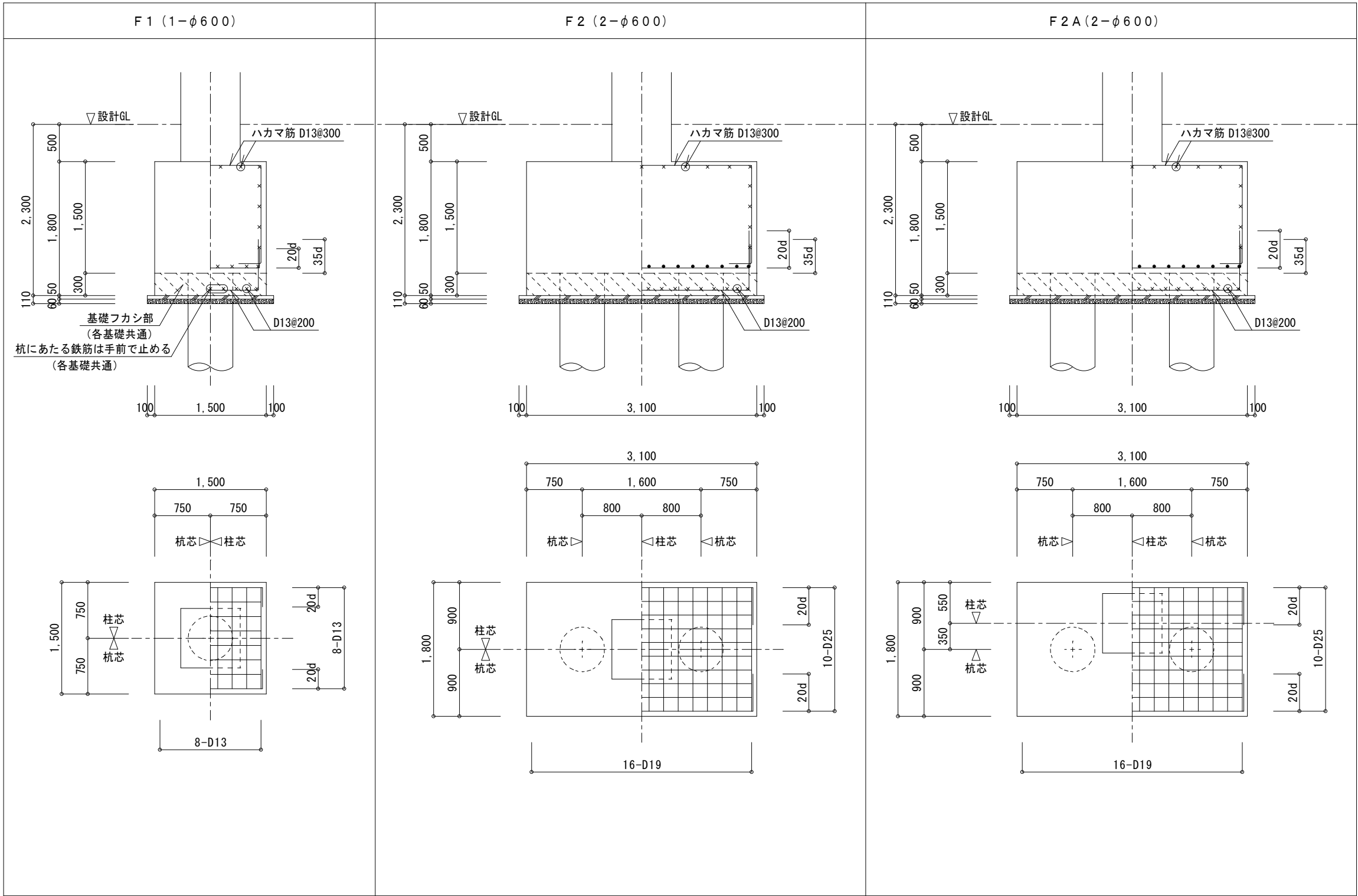

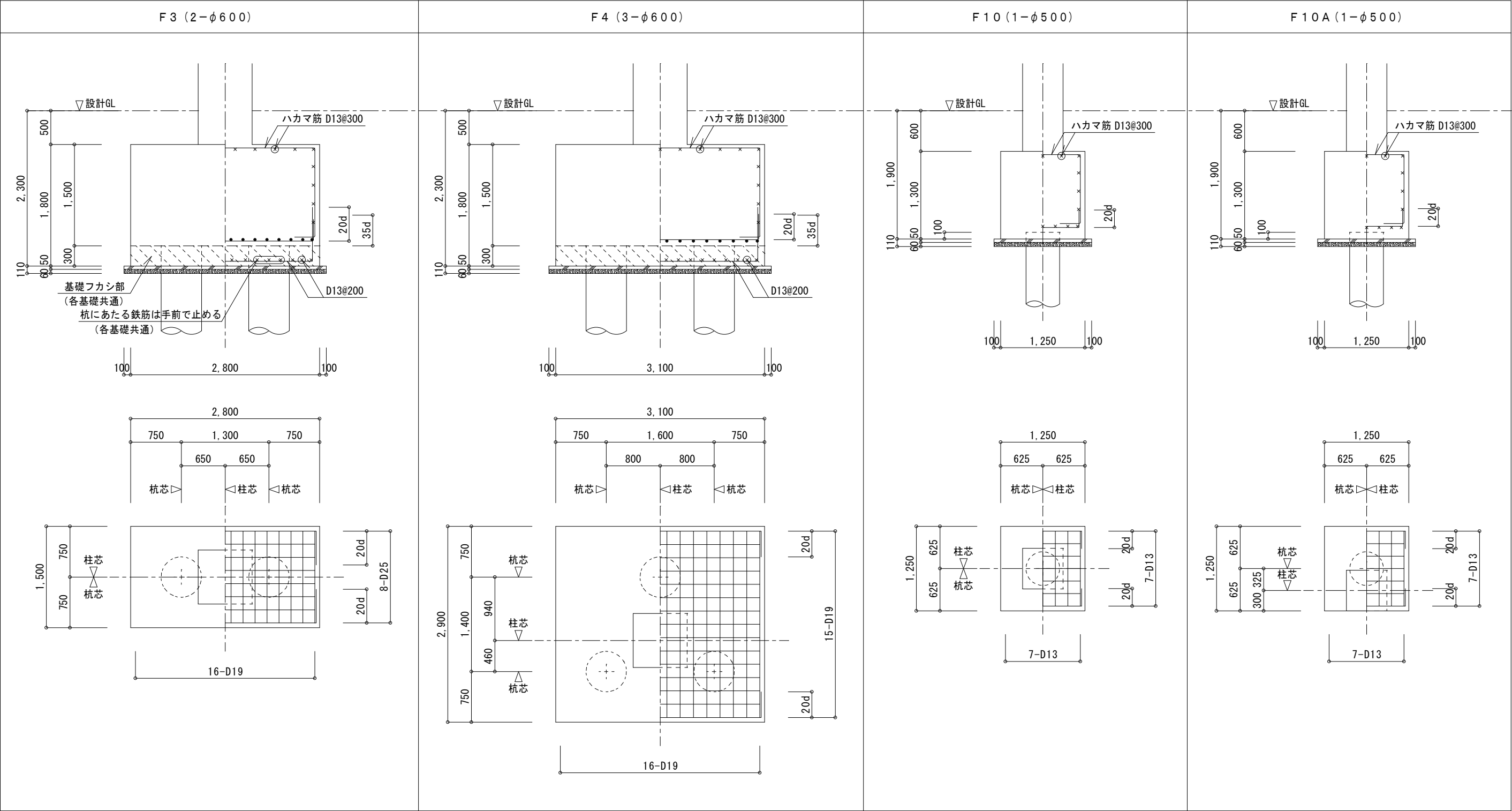

地中梁リスト 1/40

- (共通事項) 特記なき限り下記による
1. 鉄筋

D10～D16 : SD295A
D19～D25 : SD345
D29～D35 : SD390
2. 幅止筋は、

D10@1,000以下とする
3. 梁二段筋のあきは、

1.5d (d : 鉄筋径) とする

符 号	FG 1	FG 1 A	FG 2	FG 3	FG 4		FG 10	FB 1
位 置	全断面	全断面	全断面	全断面	Y3通端	中央, Y4通端	全断面	全断面
▽設計GL								
断 面								
B × D	500 x 1,600	500 x 1,600	500 x 1,800	350 x 1,800	500 x 1,800		500 x 1,600	350 x 1,350
上端筋	5-D29	6-D29	5-D29	4-D29	5-D29	8-D29	5-D25	4-D19
下端筋	5-D29	5-D29	5-D29	4-D29	5-D29	5-D29	5-D25	4-D19
S T P	□ -D13@200	□ -D13@200	□ -D13@200	□ -D13@200	□ -D13@200		□ -D13@200	□ -D13@200
腹 筋	6-D13	6-D13	6-D13	6-D13	6-D13		6-D13	4-D13

耐圧版リスト

符号	版厚	位置	短辺方向	長辺方向	備考
			全断面	全断面	
FS1	250	上端筋	D13@200	D13@200	モチアミ配筋
		下端筋	D13@200	D13@200	

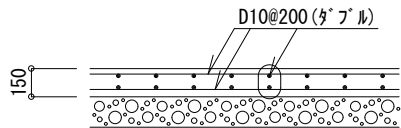

土間コンクリート配筋図

梁増打コンクリート補強筋要領図

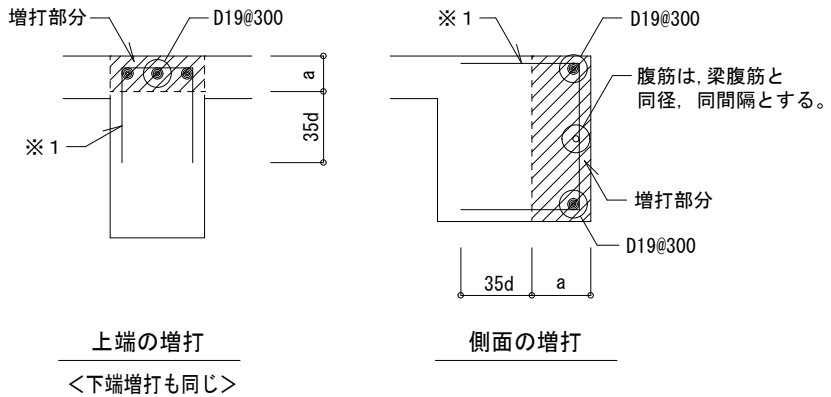

梁の増打補強配筋は上図により、増打幅（a）が70mm以上、に適用する。
なお、耐力壁及びスラブの鉄筋の定着長さは、増打部分を除いて算定する。
※ 1 鉄筋は、梁あばら筋と同径、材質はSD295、同間隔とする。

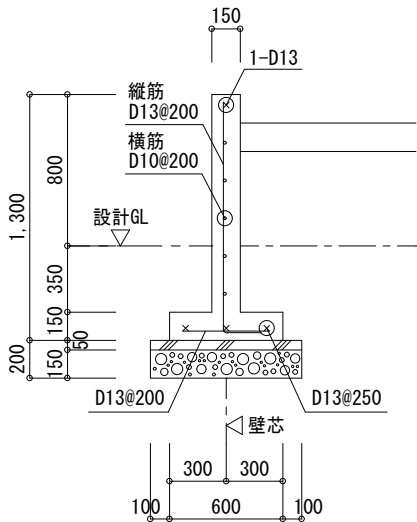

fb1配筋図 1/40

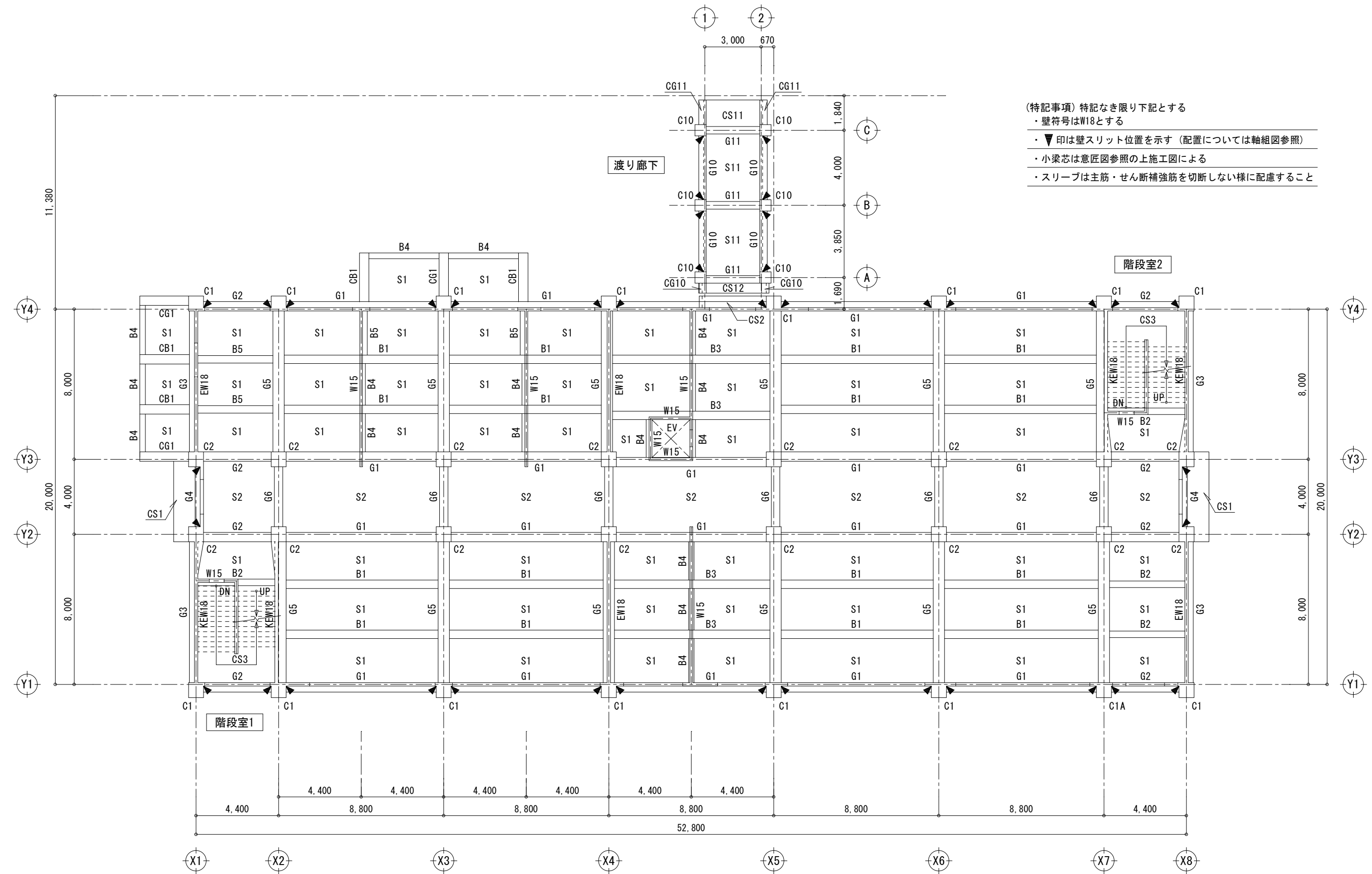

(特記事項) 特記なき限り下記とする
・壁符号はW18とする
・▼印は壁スリット位置を示す (配置については軸組図参照)
・小梁芯は意匠図参照の上施工図による
・スリーブは主筋・せん断補強筋を切断しない様に配慮すること

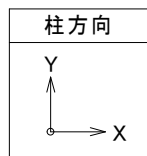

1 階柱壁 2 階梁床伏図 1/200

構造設計
一級建築士 第329649号 竹田 和彦
構造設計一級建築士 第9035号

一級建築士事務所 知事登録 第1-4-103号		紫原中学校校舎新築その他本体工事		
株式会社 下舞設計		1 階柱壁 2 階梁床伏図	1/200	S - 10
一級建築士 第 262818号				
日高雅人 印		鹿児島市建設局建築部建築課		

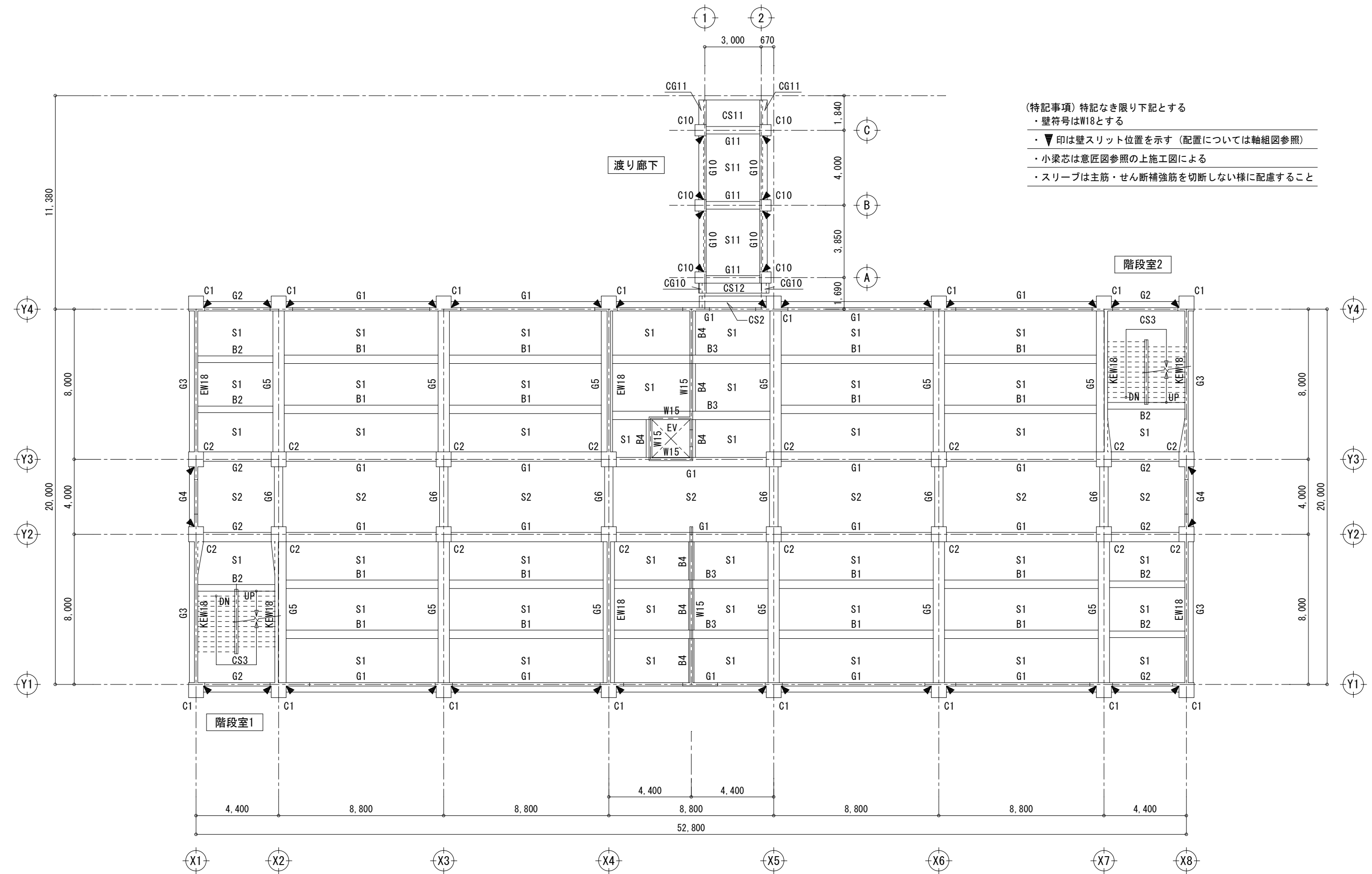

(特記事項) 特記なき限り下記とする

- ・壁符号はW18とする
- ・▼印は壁スリット位置を示す (配置については軸組図参照)
- ・小梁芯は意匠図参照の上施工図による
- ・スリーブは主筋・せん断補強筋を切断しない様に配慮すること

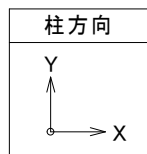

2 階柱壁 3 階梁床伏図 1/200

構造設計
一級建築士 第329649号 竹田 和彦
構造設計一級建築士 第9035号

一級建築士事務所 知事登録 第1-4-103号		柴原中学校校舎新築その他本体工事	
株式会社 下舞設計		2 階柱壁 3 階梁床伏図	1/200
一級建築士 第 262818号			
日高雅人 印		鹿児島市建設局建築部建築課	
		S - 11	

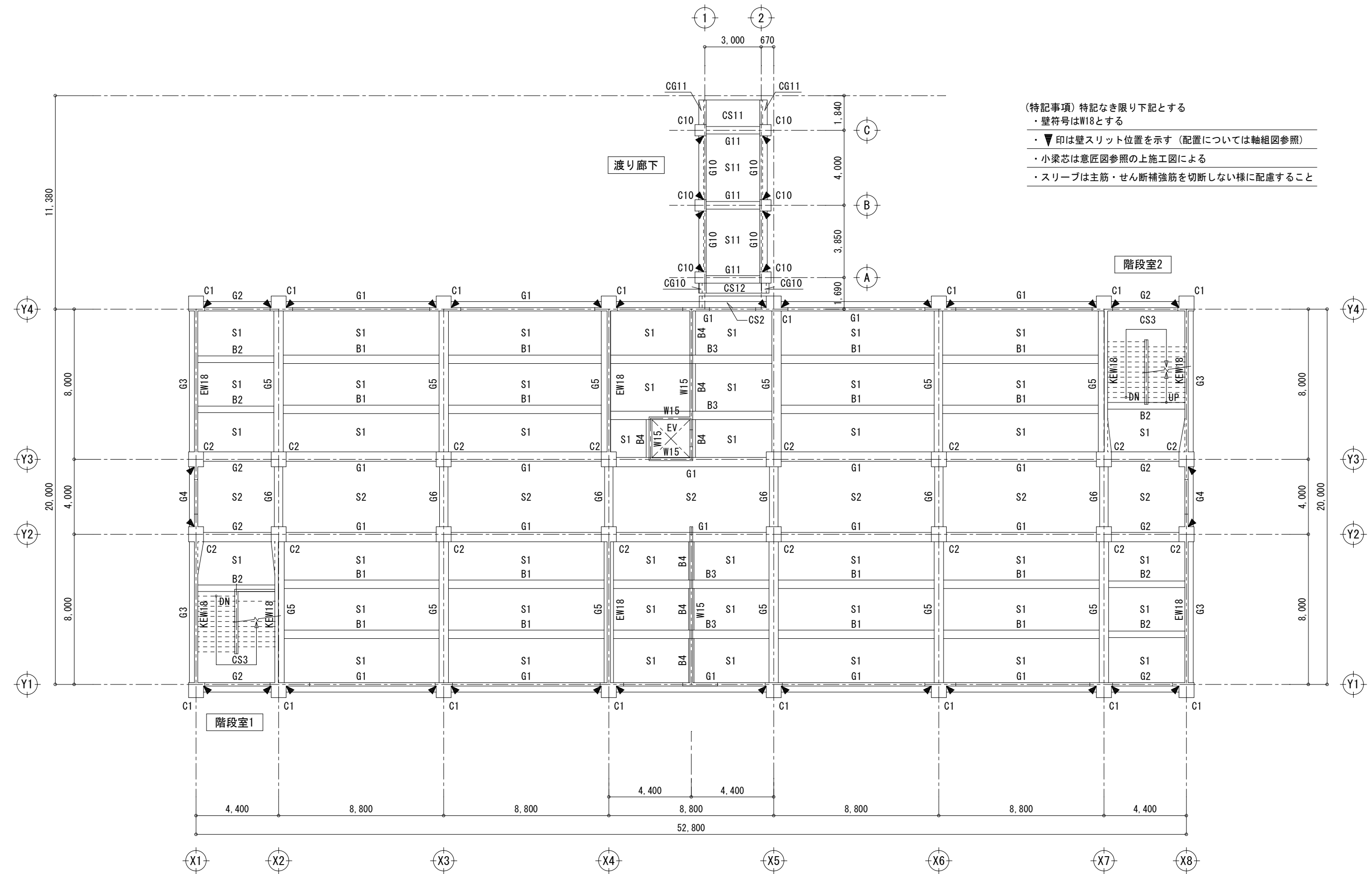

- (特記事項) 特記なき限り下記とする
- ・壁符号はW18とする
 - ・▼印は壁スリット位置を示す (配置については軸組図参照)
 - ・小梁芯は意匠図参照の上施工図による
 - ・スリーブは主筋・せん断補強筋を切断しない様に配慮すること

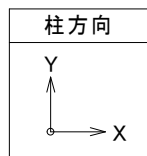

3 階柱壁 4 階梁床伏図 1/200

構造設計
一級建築士 第329649号 竹田 和彦
構造設計一級建築士 第9035号

一級建築士事務所 知事登録 第1-4-103号		紫原中学校校舎新築その他本体工事			
株式会社 下舞設計		3 階柱壁 4 階梁床伏図		1/200	S-12
一級建築士 第 262818号					
日高雅人 印		鹿児島市建設局建築部建築課			

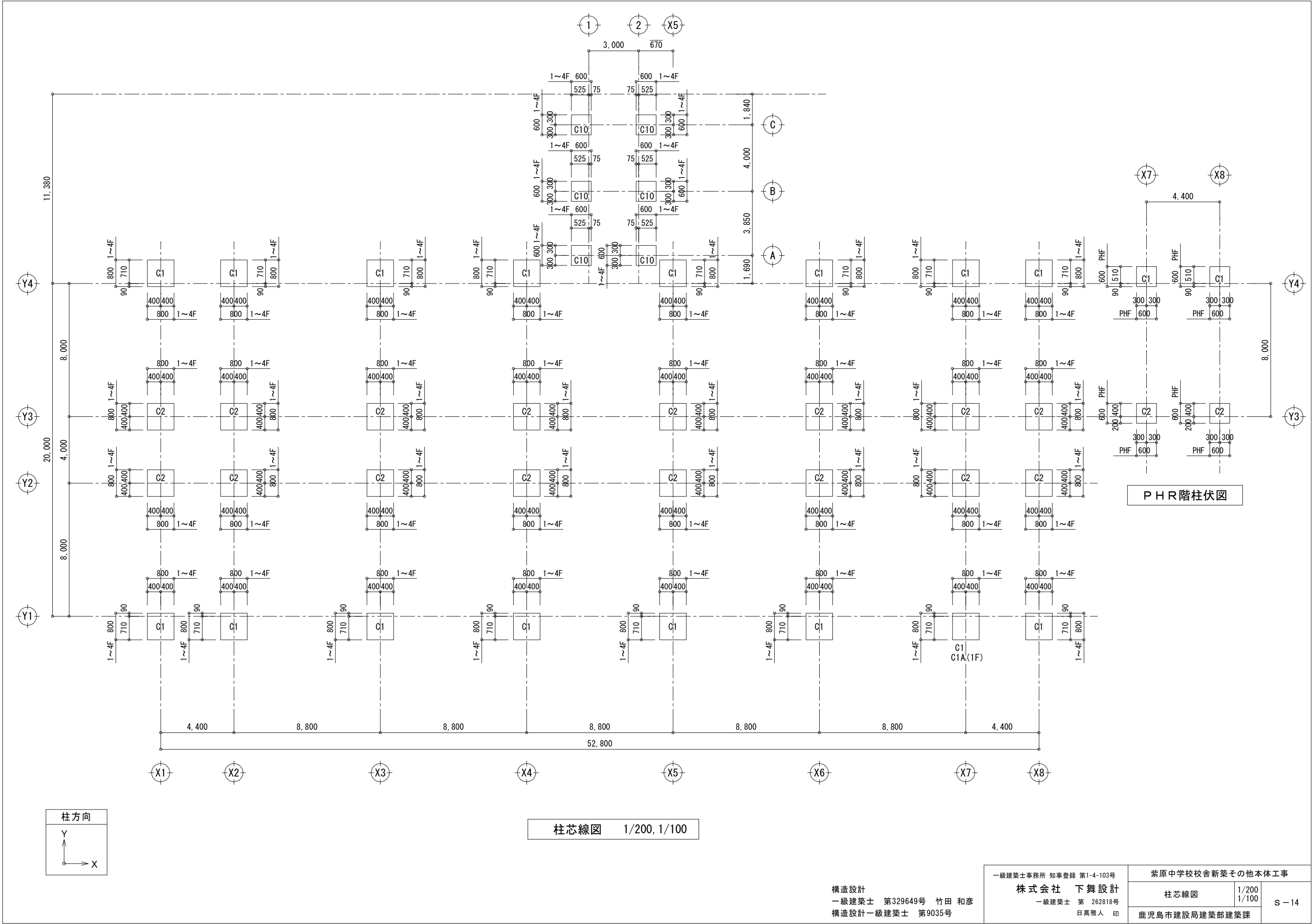

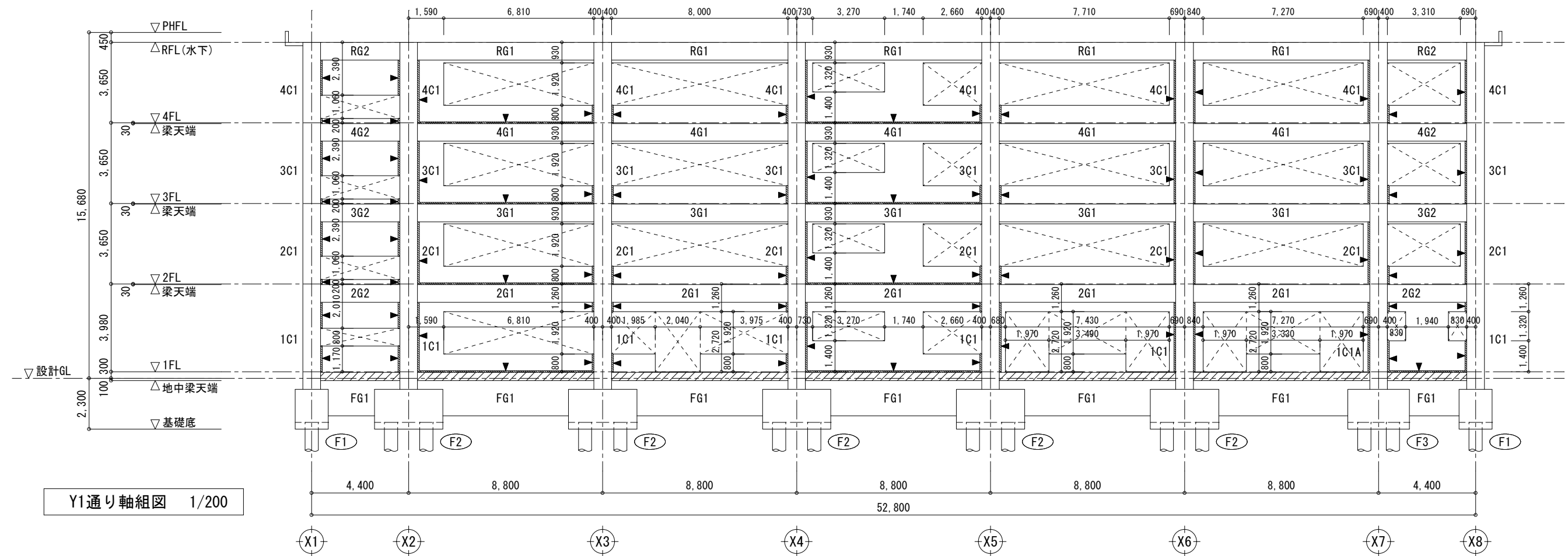

Y1通り軸組図 1/200

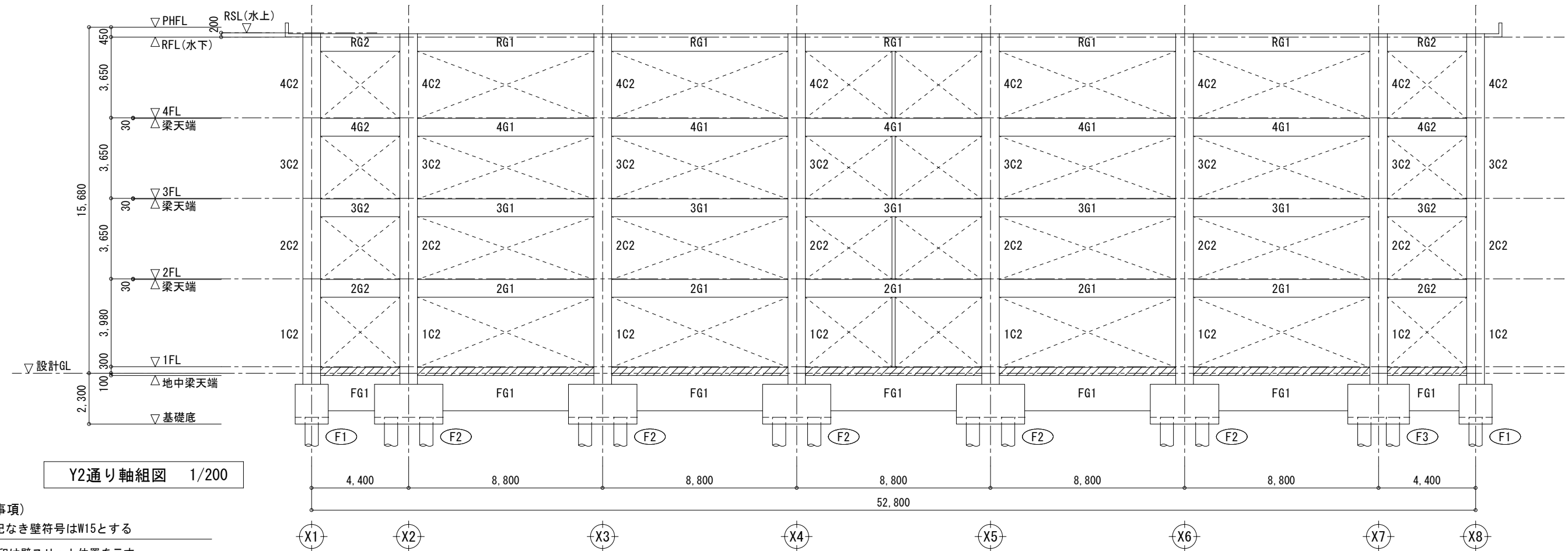

Y2通り軸組図 1/200

(特記事項)

- ・特記なき壁符号はW15とする
- ・▼印は壁スリット位置を示す
- ・開口寸法は意匠図参照の上施工図による
- ・印はフカシ部を示す

構造設計
一級建築士 第329649号 竹田 和彦
構造設計一級建築士 第9035号

一級建築士事務所 知事登録 第1-4-103号
株式会社 下舞設計
一級建築士 第 262818号
日高雅人 印

紫原中学校校舎新築その他本体工事
軸組図(1) 1/200
鹿児島市建設局建築部建築課

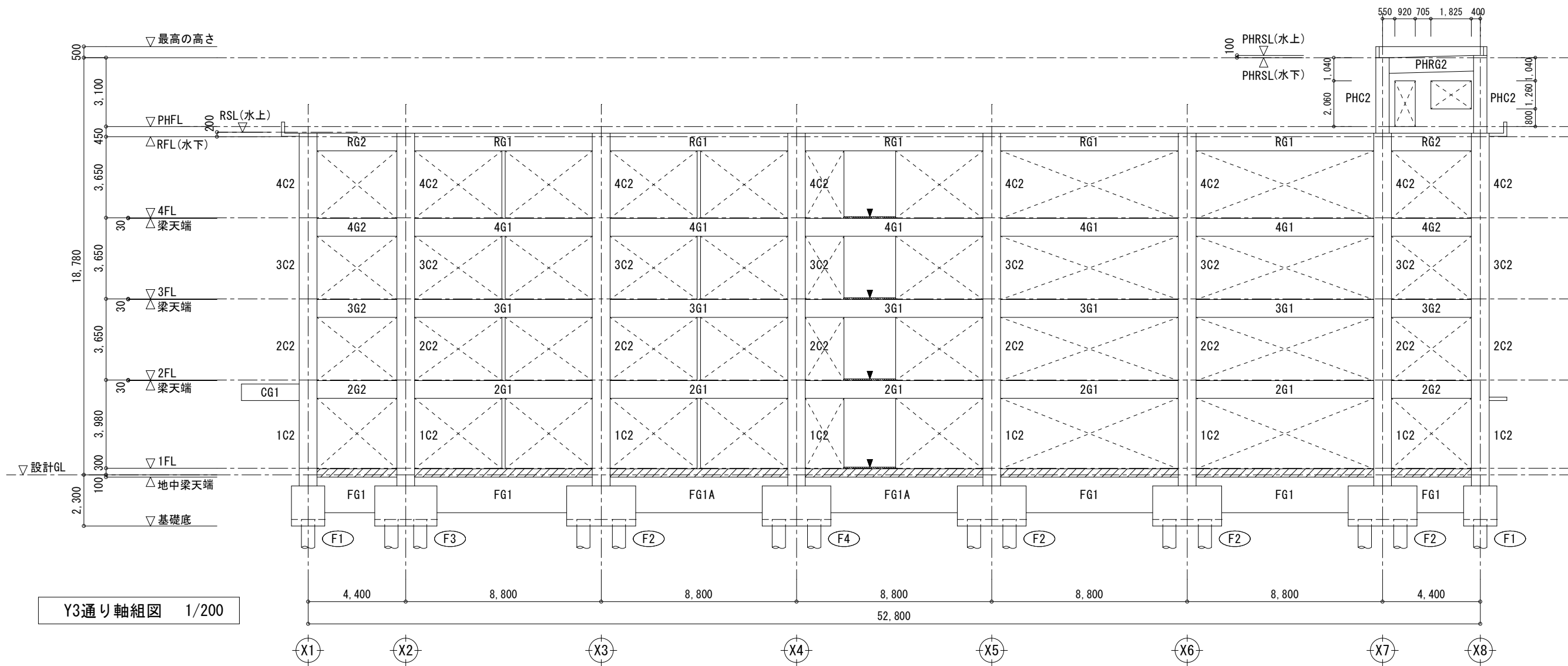

- (特記事項)
- ・特記なき壁符号はW15とする
 - ・▼印は壁スリット位置を示す
 - ・開口寸法は意匠図参照の上施工図による
 - ・//印はフカシ部を示す

構造設計
一級建築士 第329649号 竹田 和彦
構造設計一級建築士 第9035号

一級建築士事務所 知事登録 第1-4-103号		紫原中学校校舎新築その他本体工事			
株式会社 下舞設計 一級建築士 第 262818号 日高雅人 印		軸組図（2）		1/200	S－16
		鹿児島市建設局建築部建築課			

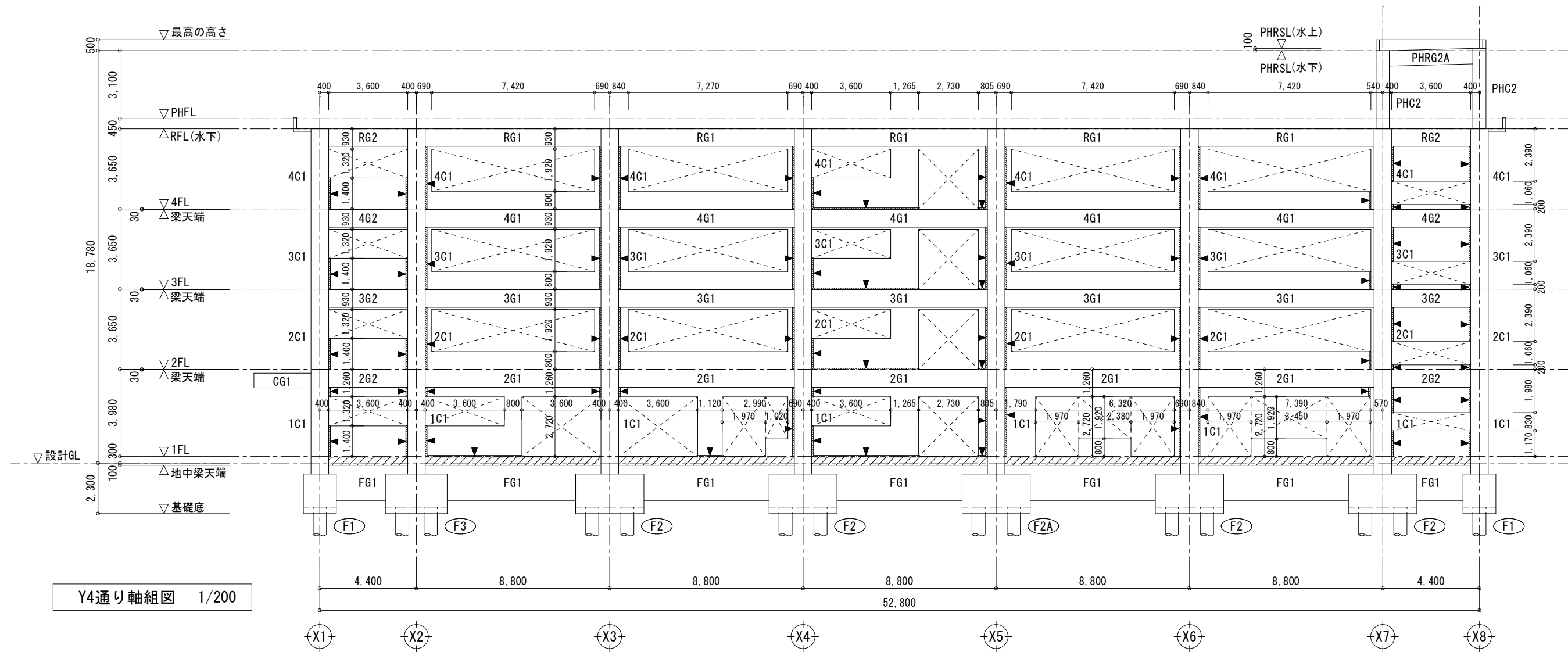

Y4通り軸組図 1/200

- (特記事項)
- ・特記なき壁符号はW15とする
 - ・▼印は壁スリット位置を示す
 - ・開口寸法は意匠図参照の上施工図による
 - ・印はフカシ部を示す

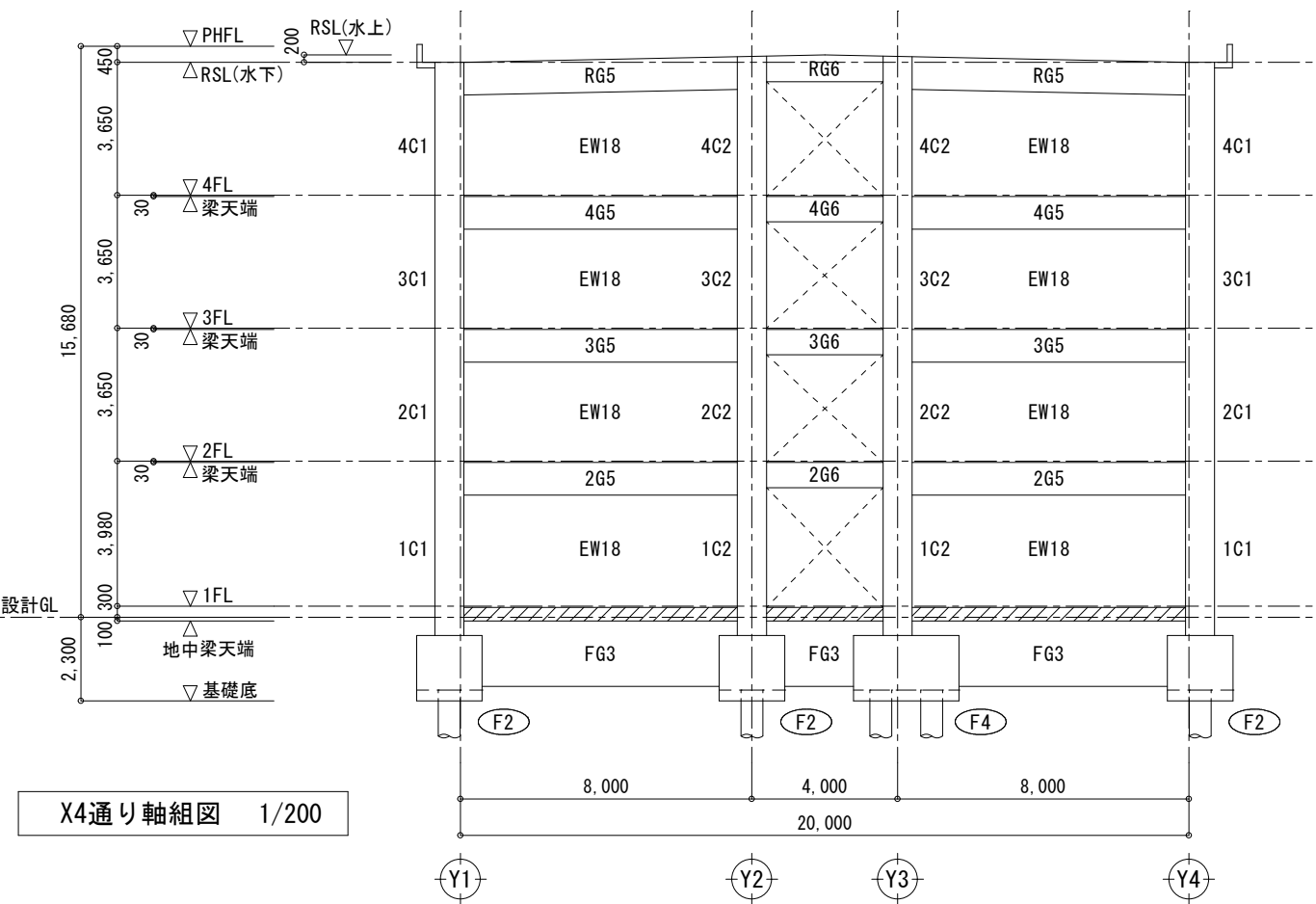
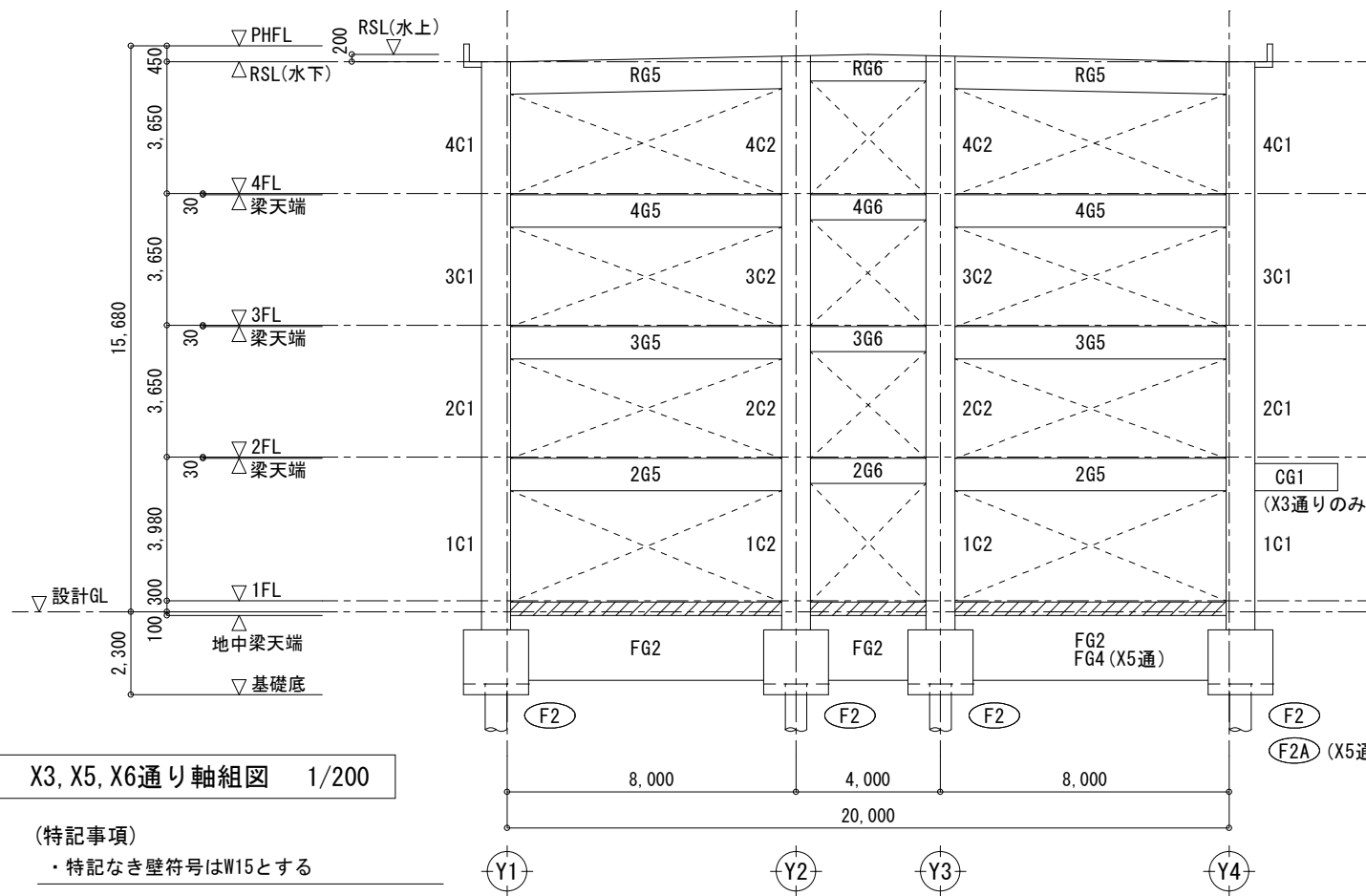
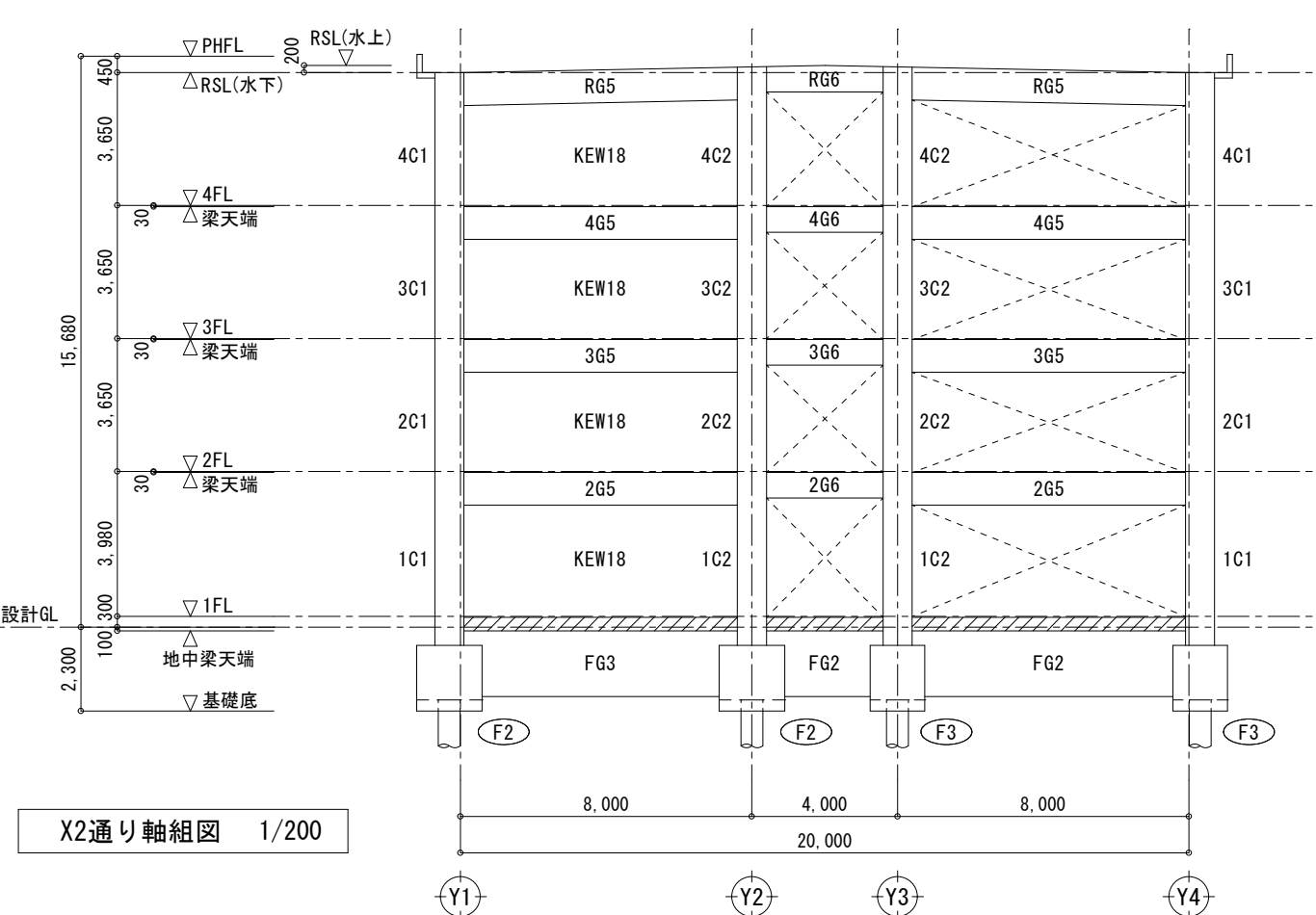
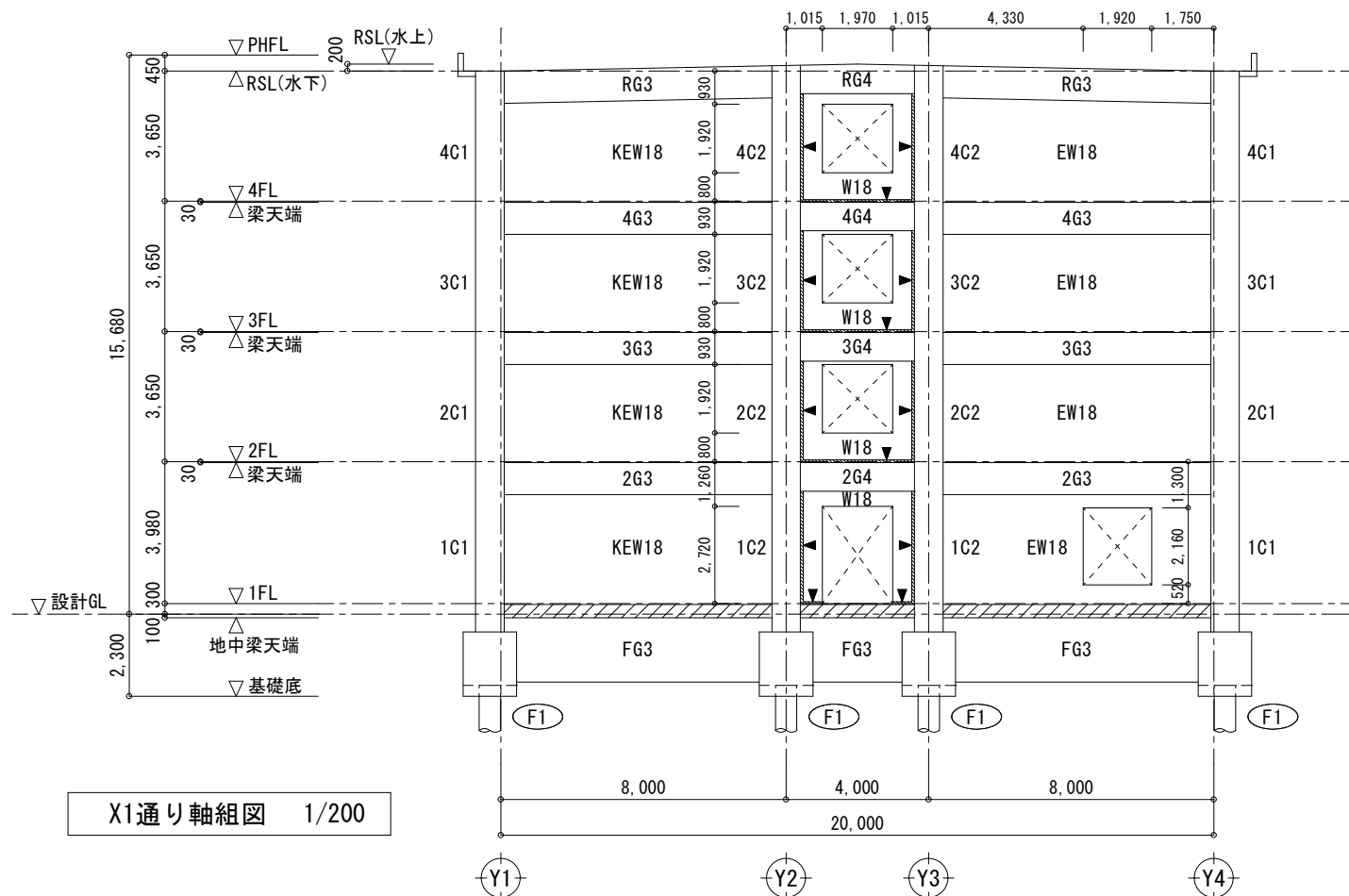

- (特記事項)
- ・特記なき壁符号はW15とする
 - ・▼印は壁スリット位置を示す
 - ・開口寸法は意匠図参照の上施工図による
 - ・印はフカシ部を示す

構造設計
一級建築士 第329649号 竹田 和彦
構造設計一級建築士 第9035号

一級建築士事務所 知事登録 第1-4-103号		紫原中学校校舎新築その他本体工事	
株式会社 下舞設計		軸組図(4)	1/200
一級建築士 第 262818号 日高雅人 印		鹿児島市建設局建築部建築課	
		S-18	

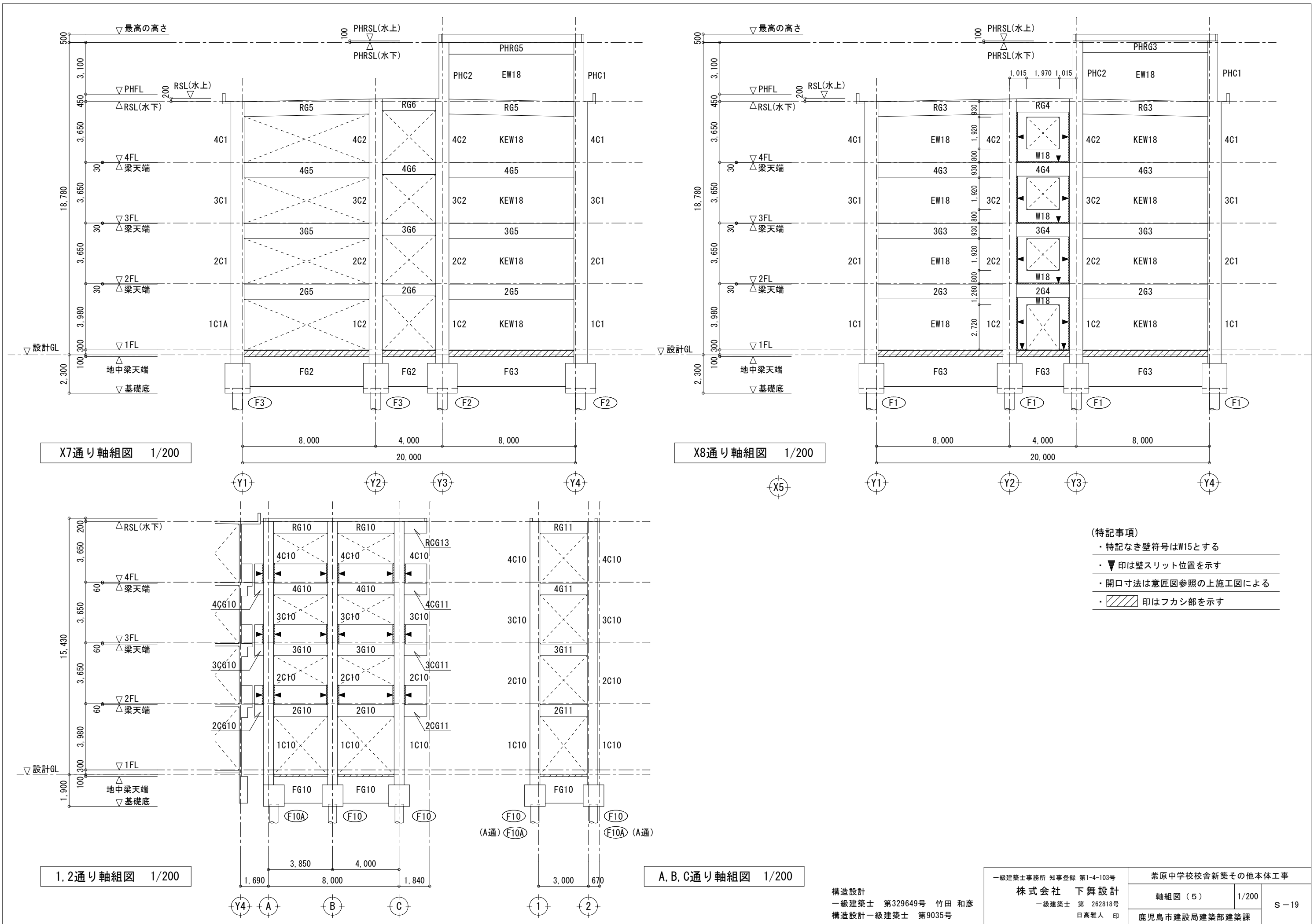

- (特記事項)
- ・ 特記なき壁符号はW15とする
 - ・ ▼印は壁スリット位置を示す
 - ・ 開口寸法は意匠図参照の上施工図による
 - ・  印はフカシ部を示す

構造設計
一級建築士 第329649号 竹田 和彦
構造設計一級建築士 第9035号

一級建築士事務所 知事登録 第1-4-103号		紫原中学校校舎新築その他本体工事	
株式会社 下舞設計		軸組図（5）	1/200
一級建築士 第 262818号			
日高雅人 印		S－19	
		鹿児島市建設局建築部建築課	

階	符号	C1	C1A	C2	C10
4F	梁仕口内H00P	□-D13@100		□-D13@100	□-D13@100
	断面				
	Dx × Dy	800x800		800x800	600x600
	主筋	16-D25		16-D25	16-D22
3F	梁仕口内H00P	□-D13@100		□-D13@100	□-D13@100
	断面				
	Dx × Dy	800x800		800x800	600x600
	主筋	16-D25		16-D25	16-D22
2F	梁仕口内H00P	□-D13@100		□-D13@100	□-D13@100
	断面				
	Dx × Dy	800x800		800x800	600x600
	主筋	16-D25		16-D25	16-D25
1F	梁仕口内H00P	□-D13@100	□-D13@100	□-D13@100	□-D13@100
	断面				
	Dx × Dy	800x800	800x800	800x800	600x600
	主筋	16-D25	22-D25	16-D25	16-D25
	フープ	■-D13@100	■-D13@100	■-D13@100	□-D13@100
	梁仕口内H00P	□-D13@100	□-D13@100	□-D13@100	□-D13@100

階	符号	C1	C2
PHF	梁仕口内H00P	□-D13@100	□-D13@100
	断面		
	Dx × Dy	600x600	600x600
	主筋	16-D25	16-D25
	フープ	□-D13@100	■-D13@100

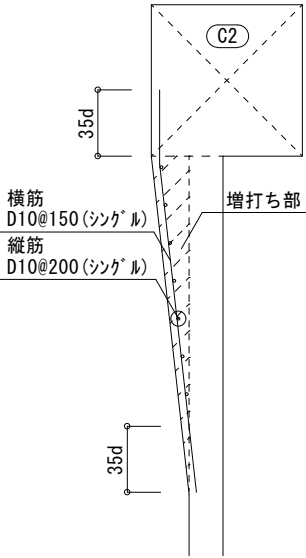

階段室増打ち部配筋図 1/40

・断面形状については、意匠図参照の上施工図による

コンクリート区分図

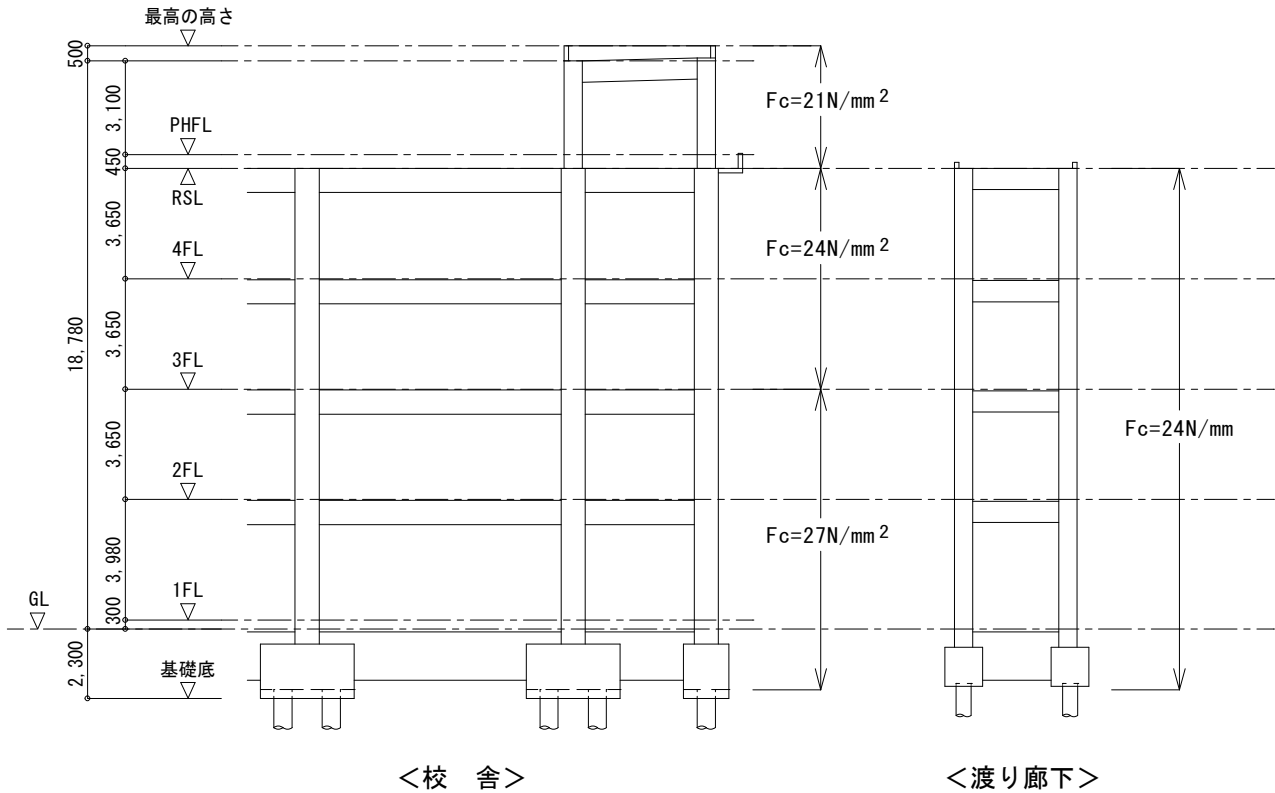

（共通事項） 特記なき限り下記による

1. 鉄筋 D10～D16：SD295A
D19～D25：SD345
2. 幅止筋は、D10@1,000以下とする
3. 梁二段筋のあきは、1.5d（d：鉄筋径）とする

階	符号	G1		G2	G3	G4	G5		G6	G10	G11
	位置	両 端	中 央	全断面	全断面	全断面	両 端	中 央	全断面	全断面	全断面
RF	断面										
	B×D	500x800		500x800	450x900	450x800	500x900		450x700	400x700	400x700
	主筋	上端筋	6-D22	6-D22	5-D22	5-D22	9-D25	6-D25	5-D22	4-D22	4-D22
		下端筋	6-D22	6-D22	5-D22	5-D22	8-D25	6-D25	5-D22	4-D22	4-D22
	スターラップ	□-D13@150		▨-D13@100	□-D13@150	□-D13@100	□-D13@150		▨-D13@100	□-D13@200	□-D13@150
	腹筋	2-D10		2-D10	4-D10	2-D10	4-D10		2-D10	2-D10	2-D10
4F	断面										
	B×D	500x800		500x800	450x900	450x800	500x900		450x700	400x700	400x700
	主筋	上端筋	7-D25	6-D25	6-D25	5-D22	8-D25	9-D25	5-D25	4-D25	4-D25
		下端筋	7-D25	6-D25	6-D25	5-D22	5-D25	8-D25	5-D25	4-D25	4-D25
	スターラップ	▨-D13@150		▨-D13@100	□-D13@200	▨-D13@100	▨-D13@150		▨-D13@100	□-D13@200	▨-D13@150
	腹筋	2-D10		2-D10	4-D10	2-D10	4-D10		2-D10	2-D10	2-D10
3F	断面										
	B×D	500x800		500x800	450x900	450x800	600x900		450x700	400x700	400x700
	主筋	上端筋	8-D25	6-D25	6-D25	5-D25	8-D25	9-D25	5-D25	4-D25	4-D25
		下端筋	8-D25	6-D25	6-D25	5-D25	5-D25	8-D25	5-D25	4-D25	4-D25
	スターラップ	▨-D13@150		▨-D13@100	□-D13@200	▨-D13@100	▨-D13@150		▨-D13@100	□-D13@200	▨-D13@150
	腹筋	2-D10		2-D10	4-D10	2-D10	4-D10		2-D10	2-D10	2-D10
2F	断面										
	B×D	500x800		500x800	450x900	450x800	600x900		450x700	400x700	400x700
	主筋	上端筋	10-D25	6-D25	8-D25	5-D25	8-D25	9-D25	5-D25	4-D25	4-D25
		下端筋	8-D25	6-D25	7-D25	5-D25	5-D25	8-D25	5-D25	4-D25	4-D25
	スターラップ	▨-D13@150		▨-D13@100	□-D13@200	▨-D13@100	▨-D13@150		▨-D13@100	▨-D13@200	▨-D13@150
	腹筋	2-D10		2-D10	4-D10	2-D10	4-D10		2-D10	2-D10	2-D10

大梁リスト（2） 1/40

(共通事項) 特記なき限り下記による
1. 鉄筋 D10～D16 : SD295A D19～D25 : SD345
2. 幅止筋は、D10@1,000以下とする
3. 梁二段筋のあきは、1.5d (d : 鉄筋径) とする

階	符号	G2	G2A	G3	G5
	位置	全断面	全断面	全断面	全断面
PHF	断面				
	B×D	500x700	350x700	350x700	350x700
	主筋	上端筋	5-D22	4-D22	4-D22
		下端筋	5-D22	4-D22	4-D22
	スターラップ	-D13@100	-D13@200	-D13@200	-D13@200
	腹筋	2-D10	2-D10	2-D10	2-D10

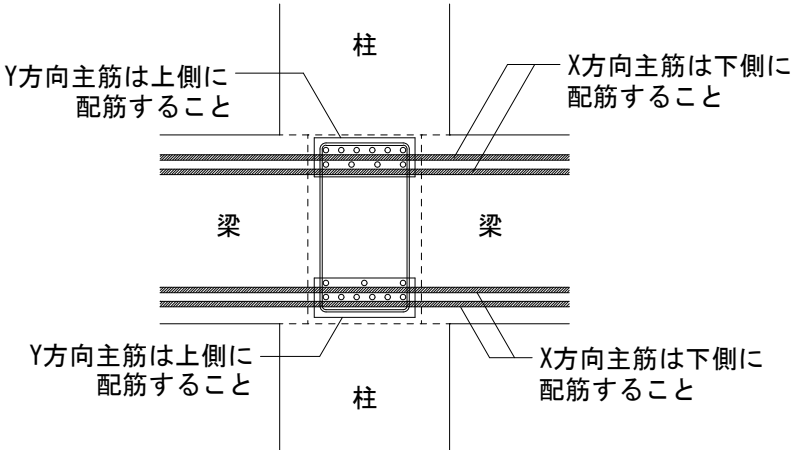

直交する梁が重なる場合の梁主筋の通し位置

※地中梁も同様とする

小梁、片持ち梁リスト 1/40

(共通事項) 特記なき限り下記による
1. 鉄筋 D10～D16 : SD295A D19～D25 : SD345
2. 幅止筋は、D10@1,000以下とする
3. 梁二段筋のあきは、1.5d (d : 鉄筋径) とする

符号	B1	B2	B3		B4	B5
位置	全断面	全断面	両端	中央	全断面	全断面
断面						
B×D	450x800	350x600	450x800		300x500	400x700
主筋	上端筋	5-D25	5-D25	5-D25	3-D19	5-D25
	下端筋	5-D25	5-D25	8-D25	3-D19	5-D25
スターラップ	-D13@200	-D13@200	-D13@150		-D10@200	-D13@200
腹筋	2-D10	2-D10	2-D10		—	2-D10

符号	CG1	CG10	CG11	CG12	CB1
位置	全断面	全断面	全断面	全断面	全断面
断面					
B×D	500x750	400x700	400x700	400x700	500x750
主筋	上端筋	5-D25	4-D25	4-D22	5-D25
	下端筋	5-D25	4-D25	4-D22	5-D25
スターラップ	-D13@200	-D13@200	-D13@200	-D13@200	-D13@200
腹筋	2-D10	2-D10	2-D10	2-D10	2-D10

符号	W15	W18	EW18	KEW18	開口部補強要領図
壁厚	150	180	180	180	
断面 (垂直断面)					
	配筋タイプ	ダブルチドリ	ダブル	ダブル	
	縦筋	D10@250	D10@200	D10@150	
	横筋	D10@250	D10@200	D10@150	
	開口補強	縦筋 2-D13 横筋 2-D13 斜メ筋 2-D13	2-D13 2-D13 2-D13	2-D16 2-D16 2-D13	

壁スリット要領図（水平断面）	壁スリット要領図（垂直断面）

符号	版厚	位置	短辺方向	長辺方向	備考
			全断面	全断面	
S1	150	上端筋	D10, D13@200	D10, D13@200	モチアミ配筋
		下端筋	D10@200	D10@200	
S2	150	上端筋	D13@150	D13@200	モチアミ配筋
		下端筋	D10, D13@150	D10@200	
S2	150	上端筋	D10, D13@200	D10, D13@200	モチアミ配筋
		下端筋	D10@200	D10@200	
CS1	150	上端筋	D10, D13@200	D10@200	モチアミ配筋
		下端筋	D10@200	D10@200	
CS2	150	上端筋	D10, D13@200	D10@200	モチアミ配筋
		下端筋	D10@200	D10@200	
CS3	150	上端筋	D13@150	D13@150	モチアミ配筋
		下端筋	D10@150	D10@150	
CS11	150	上端筋	D13@200	D10@200	モチアミ配筋
		下端筋	D10@200	D10@200	
CS12	150	上端筋	D10, D13@200	D10@200	モチアミ配筋
		下端筋	D10@200	D10@200	

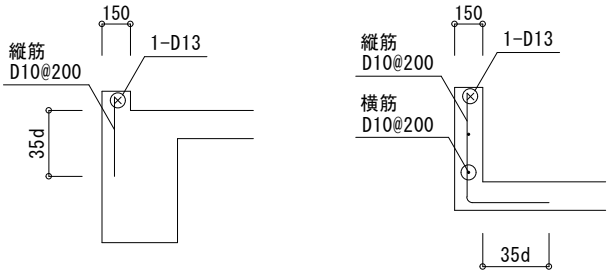
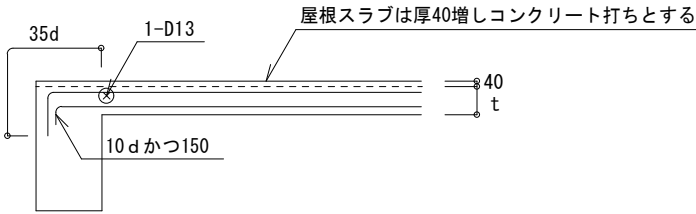

＜渡り廊下，昇降口＞

階段配筋要領図
土間階段配筋要領図

パラペット配筋図

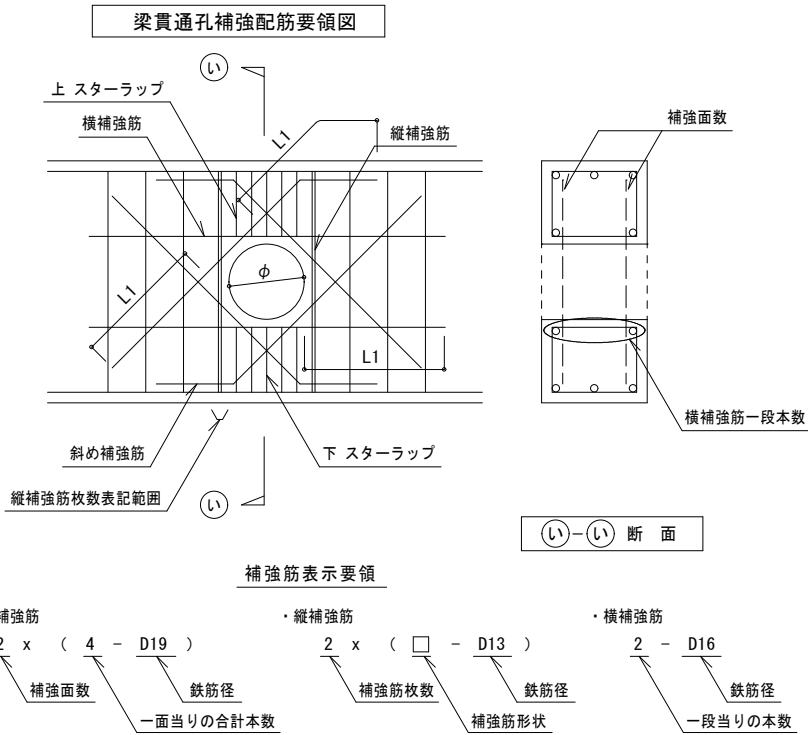

<地中梁：φ=100未満>				
符 号	斜め補強筋	縦補強筋	横補強筋	上下スターラップ
FG1	2x (2-D13)	1x (□-D13)		
FG3	2x (2-D13)	1x (□-D13)		
FG4	2x (2-D13)	1x (□-D13)		

<地中梁：φ=160～100>				
符 号	斜め補強筋	縦補強筋	横補強筋	上下スターラップ
FG1	2x (4-D13)	2x (□-D13)	2-D13	□-D13@50
FG3	2x (4-D13)	2x (□-D13)	2-D13	□-D13@50
FG4	2x (4-D13)	2x (□-D13)	2-D13	□-D13@50

<地中梁：φ=600>				
符 号	斜め補強筋	縦補強筋	横補強筋	上下スターラップ
FG4	2x (4-D22)	2x (▣-D13)	2-D22	□-D13@50

<φ100未満>				
符 号	斜め補強筋	縦補強筋	横補強筋	上下スターラップ
G1	2x (2-D13)	1x (□-D13)		
G2	2x (2-D13)	1x (□-D13)		
G3	2x (2-D13)	1x (□-D13)		
G4	2x (2-D13)	1x (□-D13)		
G5	2x (2-D13)	1x (□-D13)		
B1	2x (2-D13)	1x (□-D13)		
B2	2x (2-D16)	1x (□-D13)		
B3	2x (2-D13)	1x (□-D13)		

<φ125～100>				
符 号	斜め補強筋	縦補強筋	横補強筋	上下スターラップ
G1	2x (4-D16)	1x (□-D13)	2-D13	□-D13@50
G2	2x (4-D19)	1x (□-D13)	2-D13	□-D13@50
G3	2x (4-D16)	1x (□-D13)	2-D13	□-D13@50
G4	2x (4-D22)	2x (▣-D13)	2-D13	□-D13@50
G5	2x (4-D16)	1x (□-D13)	2-D13	□-D13@50
B1	2x (4-D13)	1x (□-D13)	2-D13	□-D13@50
B2	2x (4-D19)	1x (□-D13)	2-D13	□-D13@50
B3	2x (4-D13)	1x (□-D13)	2-D13	□-D13@50

<φ175～150>				
符 号	斜め補強筋	縦補強筋	横補強筋	上下スターラップ
G1	2x (4-D16)	2x (□-D13)	2-D13	□-D13@50
G2	2x (4-D19)	2x (□-D13)	2-D13	□-D13@50
G3	2x (4-D16)	2x (□-D13)	2-D13	□-D13@50
G4	2x (4-D22)	2x (▣-D16)	2-D13	□-D13@50
G5	2x (4-D16)	2x (□-D13)	2-D13	□-D13@50
B1	2x (4-D13)	1x (□-D13)	2-D13	□-D13@50
B2	2x (4-D19)	1x (□-D13)	2-D13	□-D13@50
B3	2x (4-D13)	1x (□-D13)	2-D13	□-D13@50

<φ225～200>				
符 号	斜め補強筋	縦補強筋	横補強筋	上下スターラップ
G1	2x (4-D16)	2x (▣-D13)	2-D13	□-D13@50
G2	2x (4-D19)	2x (▣-D13)	2-D13	□-D13@50
G3	2x (4-D16)	2x (□-D13)	2-D13	□-D13@50
G4	2x (4-D25)	2x (▣-D16)	2-D13	□-D13@50
G5	2x (4-D16)	2x (▣-D13)	2-D13	□-D13@50
B1	2x (4-D16)	1x (□-D13)	2-D13	□-D13@50
B2	2x (4-D19)	1x (□-D13)	2-D13	□-D13@50
B3	2x (4-D16)	1x (□-D13)	2-D13	□-D13@50