



# こんにちは！ 水道局です

令和8年7・8月発行

～暮らしを守り 未来までささえ続ける かがしまの上下水道～

【ご注意ください】水道局では宅内排水管の洗浄等のチラシ配布は行っておりません（詳しくは4面をご覧ください）

1面	【特集】 ○市民の生活に欠かすことのできない「水道」を守るために
2面	○災害への備え ～お近くの応急給水拠点をご確認ください～
3面	○サツマソイルをお試しください ～家庭菜園などの肥料として使用できます～
4面	○水道局からのお知らせ・お願い ○プレゼントクイズ

## 市民の生活に欠かすことのできない「水道」を守るために

私たちの生活に欠かせない水道水は、地面の下に張り巡らされた水道管を通して、皆さまのご家庭へ届けられています。これらの水道管は地中で24時間休むことなく働き続けていますが、本市でも老朽化した管の更新が必要な箇所が年々増えており、漏水を防ぐために様々な取組を行っています。

### 水道管から水がもれるとどうなるの？



道路から水が流れ出し陥没する恐れがあり、陥没した箇所へ車や人が落ちて非常に危険です。また、蛇口を開いても水が出ず、日常生活に支障をきたします。



### なぜ水もれが発生するの？

水道管の水もれは、水道管が古くなることや、地震、台風で大きな衝撃がかかること、また、寒さで水道管が凍ることでも起こります。

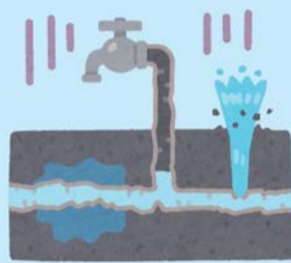

マグマシティ PR キャラクター マグニョン▼



### 水もれをどうやって見つけているの？

水もれは、市民のみなさまからの通報や計画的な漏水調査等を行って、確認しています。

調査は、水道メーター等に長い針のような音調棒という器具をあてて、水もれの有無を調べたり、聴診器のような機械で水もれの音を聴き、漏水位置の特定を行います。



### 水もれを防ぐために

#### 地震に強い管への布設替えと耐震化を行っています！

本市では、水道管路更新計画（令和4年度～令和13年度）に基づき、老朽化した配水管の布設替えと耐震化を行っています。

耐食性、耐久性、耐震性にも優れているダクタイル鉄管などに布設替えを行っています！！

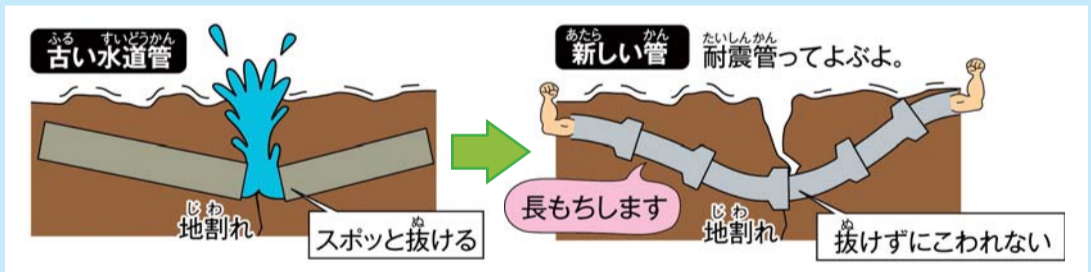

資料提供：ダクタイル鉄管協会

### 市内全域で水道管の漏水調査を計画的に実施しています！

- 調査は水道局が委託した業者が、道路上から水道メーターまでの水道管を確認するため、お客様の敷地内に立ち入らせていただく場合があります。
- 調査員は水道局が発行した身分証明書を携行し腕章を着用していますので、不審に思われた場合は身分証明書の提示を求めてください。
- 調査した結果、異状がある場合は、お声がけさせていただきます。
- これらの調査で費用を請求することはありません。



みなさまのご理解とご協力を  
よろしくお願いいたします！

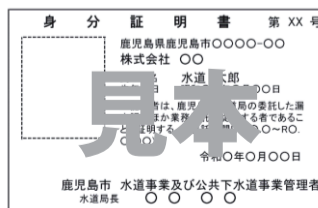

【水道管路課TEL：213-8532・8533】



浄水場・処理場施設見学  
バーチャル動画公開中

【総務課TEL：213-8507】浄水場・処理場施設見学バーチャル動画▲



水道局ホームページバナー広告  
広告主募集中です！！

【総務課TEL：213-8507】広告募集について▲

